ПОЛІТИКА

Очільник PlayCity Новіков написав заяву на звільнення

16 липня, 22.49

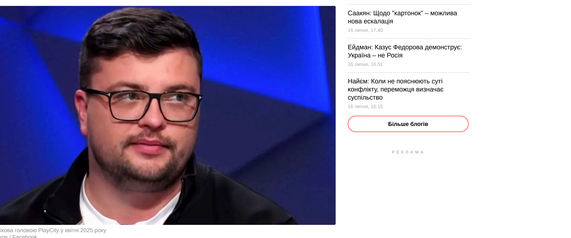

Уряд призначив Новікова головою PlayCity у квітні 2025 року
Фото: Геннадій Новіков / Facebook

Голова державного агентства PlayCity Геннадій Новіков 16 липня написав заяву на звільнення із займаної посади. Про це він повідомив у Facebook. Причини такого рішення він не вказав.

Він пригадав запуск у червні минулого року PlayCity, яке перезапустило регулювання ринку азартних ігор і лотерей і як разом з командою він "фактично перебудував взаємодію грального бізнесу з державою з нуля". За його словами, відтоді за даним напрямком було зроблено набагато більше, ніж за роки до цього.

РЕКЛАМА

Метою роботи з першого дня він назвав "прозорий, контрольований і безпечний ринок азартних ігор" і "цифровізацію у центрі цієї системи". А одним із ключових результатів реформи – державну систему онлайн-моніторингу.

У своєму дописі Новіков розповів про взаємодію з різними відомствами, зокрема з Мінцифрою та Міноборони.

Він подякував команді PlayCity, нині вже колишньому т.в.о міністра цифрової трансформації Олександру Борникову та екзаступниці міністра цифрової трансформації Наталі Денікеєвій. Окрему подяку висловив колишньому очільнику Міноборони Михайлу Федорову "за стратегічне бачення" і рішення взятися за реформування ринку азартних ігор.

"Я йду з посади з відчуттям, що ми заклали правильний фундамент. І це рішення я також ухвалюю по совісті – так, як вважаю правильним для інституції, команди та держави. Попереду ще багато роботи. Але PlayCity вже стало інституцією, яка реально змінює індустрію – в інтересах держави, суспільства і чесних правил гри. Важливо, щоб наступний керівник не втратив цього тему реформи – буду вірити", – підсумував він.

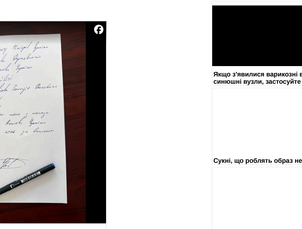

РЕКЛАМА

КОНТЕКСТ

- Після того як у липні 2020 року Верховна Рада легалізувала гральний бізнес в Україні – казино, букмекерські пункти (зокрема в інтернеті), зали гральних автоматів і організацію онлайн-покеру. – Кабмін створив новий державний регулятор – Комісію з регулювання азартних ігор та лотерей. Її очолив ветеран АТО Іван Рудий.
- Однак у лютому 2024 року в Раді зареєстрували законопроект №9256, ініційований Мінцифри, який мав на меті ліквідувати КРАІЛ і автоматизувати видавання гральних ліцензій. На цьому наполягав глава міністерства Михайло Федоров. У квітні свою версію законопроекту про ліквідацію (№9256-д) подав на розгляд парламенту нардеп Ярослав Железняк. Президент України Володимир Зеленський підписав закон 3 січня 2025 року.
- 21 березня український уряд створив державне агентство для регулювання азартних ігор PlayCity.
- 8 квітня уряд призначив Новікова головою PlayCity.

Автор
Діана Сискова

Поділитися

Як читати "ГОРДОН" на тимчасово окупованих територіях Читати

РЕКЛАМА

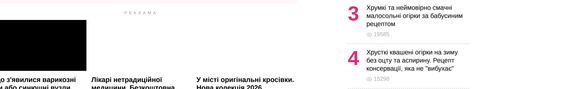

Якщо з'явилися варикозні вени або синюшні вузли, застосуйте це

Лікарі нетрадиційної медицини. Безкоштовна консультація по Viber

У місті оригінальні кросівки. Нова колекція 2026

МАТЕРІАЛИ ЗА ТЕМОЮ

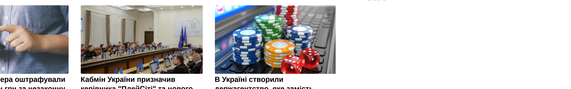

Instagram-блогера оштрафували майже на 5 млн грн за незаконну рекламу азартних ігор – PlayCity
27 серпня, 09.42 СУСПІЛЬСТВО

Кабмін України призначив керівника "ПлейСіті" та нового тимчасового очільника БЕБ
8 квітня, 15.18 ПОЛІТИКА

В Україні створили держагентство, яке замість КРАІЛ контролюватиме азартні ігри й лотереї
21 березня, 16.56 ГРОШІ

БУЛЬВАР

У липні полийте цим моркву – і вона виросте рівною, довгою й соковитою всім сусідам на заздрість
16 липня, 22.57 БУЛЬВАР

"Ці діти були в мені". Відома українська співачка розповіла про три викидні після аборту
18 липня, 21.31 БУЛЬВАР

Рак у 37 років, багато грошей і ревнощі. За що Вайкуле вдячна долі, від якої "діставала по голові"
16 липня, 19.35 БУЛЬВАР

СВІЖІ БЛОГИ

Кротевич: Згадайте слова Клименка під час минулого "протесту з картонками"
16 липня, 19.07

Кулеба: Я був у такій ситуації. Тоді президент поставив на Єрмака
16 липня, 18.40

Сажин: Щодо "картонок" – можлива нова ескалація
16 липня, 17.40

Ейдман: Казус Федорова демонструє: Україна – не Росія
16 липня, 16.51

Найєм: Коли не пояснюють суті конфлікту, переможця визначає суспільство
16 липня, 16.15

Більше блогів

РЕКЛАМА

НАЙПОПУЛЯРНІШЕ

1. **Зеленський назвав ім'я "найвідготовленішого" кандидата на пост прем'єра**
   28914
2. **Зеленський уперше прокоментував звільнення Федорова**
   18611
3. **Закінчення війни чи припинення вогню. Зеленський відповів, чого хоче він, а чого – Путін**
   24055
4. **Шмигаль розкрив, яку посаду йому запропонували в новому уряді. Що ще відомо про розподіл портфелів**
   22528
5. **У день звільнення уряду Україна провела успішне тестування балістики – Федоров**
   22249

НАЙПОПУЛЯРНІШЕ

РЕКЛАМА

Якщо з'явилися варикозні вени або синюшні вузли, застосуйте це

Сухні, що роблять образ незабутнім

Лікарі нетрадиційної медицини. Безкоштовна консультація по Viber

СВІЖІ НОВИНИ

Сьогодні, 22.49
Очільник PlayCity Новіков написав заяву на звільнення

Сьогодні, 22.40
Новий уряд під головуванням Корецького провів перше засідання. Про що йшлося

Сьогодні, 22.35
Зеленський призначив нових голів Миколаївської та Київської ОДА

Сьогодні, 22.30
Мосбірка оновила мінімум із 2022 року. Експерти вважають, що ринок продовжить падіння

Сьогодні, 22.21
Перед початком саміту НАТО на Анкару летіла російська ракета. У Туреччині оголошували тривогу – ЗМІ

Сьогодні, 21.56
"Максимально вкладаємось у далекобійність". Зеленський окреслив головне завдання нового уряду

Сьогодні, 21.41
Зеленський звільнив очільника Київської міської військової адміністрації

Сьогодні, 21.21
Рютте прокоментував звільнення Федорова

Сьогодні, 21.12
Стало відомо, хто очолить СБУ після призначення Хмари в.о. міністра оборони

Сьогодні, 20.32
Російські олігархи виводять мільярди за кордон із-під контролю Путіна – Bloomberg

Більше новин

ПОПУЛЯРНЕ В БУЛЬВАРІ

1. Після часнику й цибулі посадіть цю культуру – восени отримаєте смачні, соковиті плоди
   33892
2. "Не витрачайте свій час". Дружина Федорова на тлі його гучного звільнення зробила заяву
   28858
3. Хрумкі та неймовірно смачні малосольні огірки за бабусиним рецептом
   19585
4. Хрусткі квашені огірки на зиму без оцту та аспірину. Рецепт консервації, яка не "вибухає"
   15298
5. "Страшна психічна хвороба". Кіркоров став посміховиськом на концерті в Москві
   9548

+380 (44) 207-13-01 +380 (44) 207-13-02 editor@gordonua.com

© 2026. Всі права захищені Designed by Kiselev

Всі матеріали, які розміщені на цьому сайті з посиланням на агентство "Інтерфакс-Україна", не підлягають подальшому відтворенню та/або розповсюдженню в будь-якій формі, крім як з письмового дозволу.

Усі опубліковані фотоматеріали Depositphotos.ua не підлягають подальшому відтворенню та/або розповсюдженню в будь-якій формі без письмового дозволу компанії.

Матеріали, позначені піктограмами РЯ, "Інновація", "Думка", "Персона", "Актуально", "Вибори" та "Вітаю", публікуються на правах реклами.

Коментарі матеріали можуть розміщуватися у розділі "Пресреліз". У випадках суспільної значущості публікація в цьому розділі допускається і на безоплатній основі.

Вебсайт "Інтернет-видання "ГОРДОН", ідентифікатор в Реєстрі суб'єктів у сфері медіа: R40-05269

вул. Професора Підвисоцького, 6-В, м. Київ, Україна, 01103

Призначено для осіб, старших за 21 рік