Театр політичного абсурду: чому чергове «велике перезавантаження» влади більше схоже на переставлення стільців на «Титаніку»

Дослідники з Іспанії про ненасильницький спротив українців російським загарбникам: «У світовій історії мало таких прикладів»

Десять міфів про Волинську трагічну сторінку спільної з поляками історії

Холодна війна Варшави з Києвом на тлі цунамі правих рейтингів та історичних фантомів Волинської трагедії

Сестра Симеона, перша в Україні жінка-капеланка: «Запитують, чому Бог не вберіг мою дитину?»

Як українці й поляки перемогли Червону армію під Замостям й каяття Пілсудського яке не змінило трагічної реальності

Дмитро Петров: Мінкульт не погоджував будівництво 80-метрового ЖК біля Лаври

СУСПІЛЬСТВО | ПНД, 2026-07-13 13:57

Версия для печати

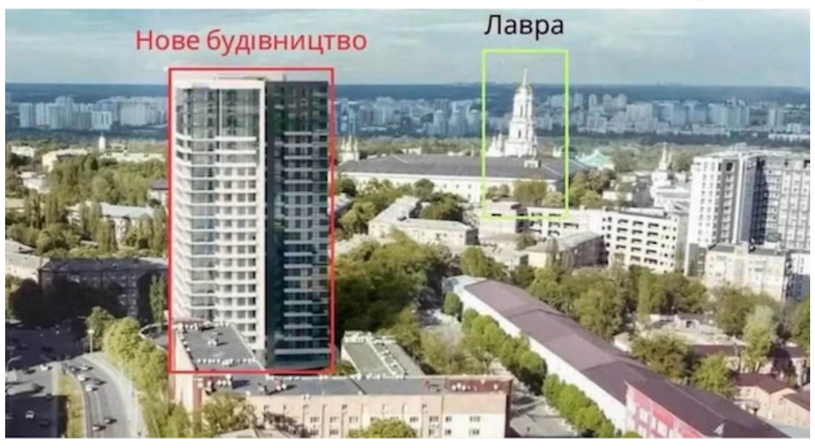

У Києві триває кампанія проти будівництва 80-метрового житлового комплексу на вул. Князів Острозьких, 43/11, поблизу Києво-Печерська лавра. Громадський активіст **Дмитро Петров**, який багато років займається питаннями захисту історичної забудови столиці, зареєстрував електронну петицію із закликом зупинити реалізацію проєкту.

Петиція №14316 «Зупинити будівництво будинку-монстра на Печерську!» розміщена на офіційному порталі електронних петицій Київської міської ради та вже зібрала понад 6 тис. голосів (потрібна кількість) для розгляду КМДА.

У зверненні зазначається, що на ділянці розпочато підготовчі роботи для будівництва 80-метрового житлового комплексу в буферній зоні об'єкта всесвітньої спадщини ЮНЕСКО. Автори звернення наголошують, що висотне будівництво суперечить чинним містобудівним обмеженням для цієї території та може негативно вплинути на історичне середовище навколо Лаври.

Мінкульт: погодження проєкту не було

Сам Дмитро Петров **повідомив**, що отримав офіційну відповідь від Міністерства культури та стратегічних комунікацій України, в якій зазначено: відомство не погоджувало проєкт будівництва на вул. Князів Острозьких, 43/11.

За словами активіста, міністерство підтвердило, що будівельні роботи здійснюються в охоронній зоні об'єкта всесвітньої спадщини ЮНЕСКО «Київ: Собор Святої Софії і прилеглі монастирські споруди, Києво-Печерська лавра». Водночас жодних дозволів на проведення таких робіт, зокрема на знесення історичної будівлі училища зв'язку, центральний орган охорони культурної спадщини не видавав, а проєктну документацію не погоджував.

Петров також звернув увагу, що відповідно до Закону України «Про охорону культурної спадщини» саме Мінкульт уповноважений погоджувати містобудівні та архітектурні проєкти в історичних ареалах. Крім того, закон передбачає інформування Комітету всесвітньої спадщини ЮНЕСКО перед реалізацією проєктів у буферній зоні.

«Відповідне інформування щодо будівництва на Князів Острозьких, 43/11 не здійснювалося. А міжнародний комітет ЮНЕСКО, відповідно, не погоджував будівництво багатоповерхівки поблизу Лаври. Будівництво є грубим порушенням міжнародно-правових зобов'язань», – заявив Дмитро Петров.

Реалізація проєкту може створити ризики для виконання Україною міжнародних зобов'язань щодо збереження об'єктів всесвітньої спадщини, наголошують активісти.

Раніше **суддя Дмитро Петров**, в обхід позиції прокуратури, дозволив будівництво на місці знесеної пам'ятки археології 1902 року у м. Києві.

«Аргумент»

Share 0

Читайте «Аргумент» в **Facebook** и **Twitter**

*Если вы заметили ошибку, выделите ее мышкой и нажмите **Ctrl+Enter.***

Коментарі

НОВИНИ

- 14:06 СБС вночі уразили ще 15 суден флоту РФ
- 13:57 Дмитро Петров: Мінкульт не погоджував будівництво 80-метрового ЖК біля Лаври
- 12:56 Комбрига 155-ї бригади Лучанова затримано
- 11:15 Вбивство братів Мосейчуків: конфлікт почався через шум мотоциклів, група чоловіків ходила по селу зі "списком" для "розбірок" - журналістка Буцко
- 10:10 Андрій Йосипов - про 155 бригаду та деградацію "кишенькової" ДБР
- 09:02 Сергій Руденко: Зеленський втретє за сім років висловлює сам собі недовіру
- 08:00 Чому Зеленський вирішив змінити прем'єр-міністра перед важкою зимою
- 20:00 У понеділок дощитиме майже на всій території України, +22…+30 °С
- 18:06 Валерій Пекар: Ілюзії Банкової та громадян
- 16:04 Олександр Москалюк: Розділення українського суспільства

ПІДПИСКА НА КАНАЛ

НОВИНИ ПАРТНЕРІВ

Пєсков негайно звернувся до Зеленського: що хоче путін?

ДЕТАЛЬНІШЕ

Задовільняв статеву пристрасть: чоловік зґвалтував колишню...

ДЕТАЛЬНІШЕ

На Хортицю повернулися пелікани

ДЕТАЛЬНІШЕ

РЕКЛАМА

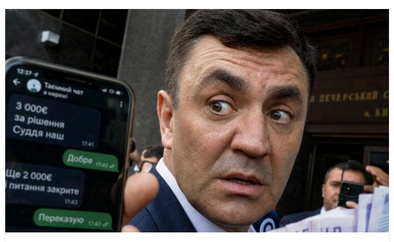

Один великий за 50 євреїв: таємні схеми Миколи Тищенка...

ДЕТАЛЬНІШЕ

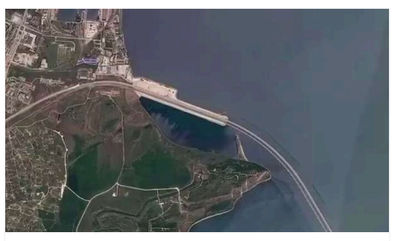

Масштабна драма на Керченському мосту: тисячі людей у пастці

ДЕТАЛЬНІШЕ

Відома тарологиня назвала точний рік закінчення всіх бід

ДЕТАЛЬНІШЕ

ВІДЕО

Історія венеційської мафії - гангстери Mala del Brenta

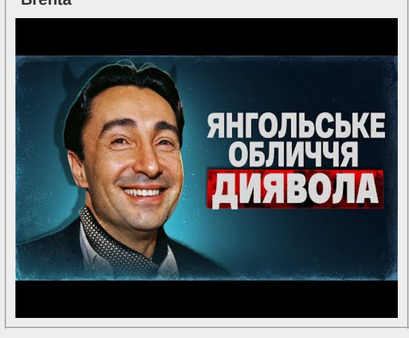

Пішла в ЗСУ після загибелі брата: історія доброволиці з Колумбії

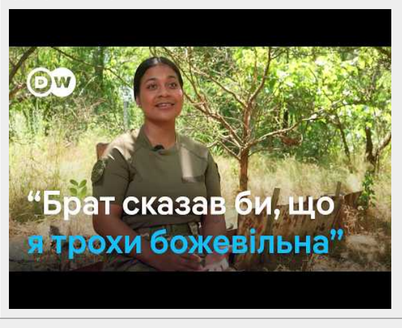

Крав пісок із кладовища для «Династії»? Мер Українки посипався на корупційних мутках

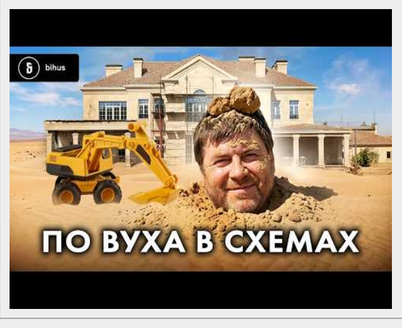

© 2011 «**АРГУМЕНТ**»

Републікація матеріалів: для інтернет-видань обов'язковим є пряме гіперпосилання, для друкованих видань – за запитом через електронну пошту.**Посилання або гіперпосилання повинні бути розташовані при використанні тексту - на початку використовуваної інформації, при використанні графічної інформації - безпосередньо під об'єктом запозичення.**. При републікації в електронних виданнях у кожному разі використання вставляти гіперпосилання на головну сторінку сайту **argumentua.com** та на сторінку розміщення відповідного матеріалу. За будь-якого використання матеріалів не допускається зміна оригінального тексту. Скорочення або перекомпонування частин матеріалу допускається, але тільки в тій мірі, якою це не призводить до спотворення його сенсу.

Редакція не несе відповідальності за достовірність рекламних оголошень, розміщених на сайті, а також за вміст веб-сайтів, на які дано гіперпосилання.

Контакт: ***uargumentum@gmail.com***