Депутат і ексголова Держгеокадастру Свердлін відчужив 500 гектарів державної землі, а суд оцінив заставу всього у 600 тисяч гривень

Читать на русском | Read in English | Додати як бажане джерело в Google

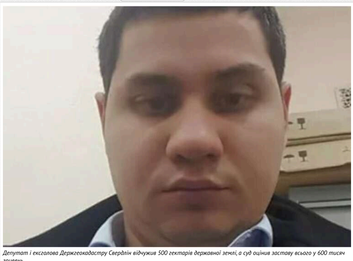

Депутат і ексголова Держгеокадастру Свердлін відчужив 500 гектарів державної землі, а суд оцінив заставу всього у 600 тисяч гривень

Офіс генерального прокурора України (ОГП) не оскаржив рішення Печерського районного суду Києва, який відпустив під заставу лише в 600 тис. грн групу високопосадовців Держгеокадастру, підозрюваних у масштабній земельній схемі. Сергей фігурантів справи – чинний депутат Дніпровської міськради від "Слуги народу" Дмитро Свердлін.

Про це повідомляє 49000.

Зазначається, що наприкінці серпня 2025 року правоохоронці викрили масштабну схему незаконного відчуження землі держпідприємства "Дослідне господарство "Дніпро" Інституту зрошуваного землеробства НААН України в Дніпропетровській області.

- За схемою, згідно з даними ОГП і ДБР, було незаконно вилучено понад 500 га державної землі: 239 гектарів із них передали у приватну власність через підставних осіб, більшість земель зосередили у власності одного бенефіціара та пов'язаних із ним осіб, які в результаті отримали 106 ділянок загальною площею 206 гектарів.
- Вартість лише частини ділянок, переданих у приватну власність, оцінюють у 24 млн грн.
- Попри тяжкість злочину, Печерський райсуд обрав для підозрюваних доволі м'які запобіжні заходи — замість тримання під вартою було призначено лише заставу та заборону на виїзд за кордон.
- Представники обвинувачення наполягали на більш суворих обмеженнях – прокурор просив заставу в сумі 6 млн грн, але суд дав тільки 600 тис. За даними джерел, суд міг мотивувати своє рішення тим, що з моменту скоєння злочину минуло кілька років, а фігуранти справи не переховувалися від слідства.
- Процесуальне керівництво у цій справі здійснює Офіс Генерального прокурора, однак він не оскаржив сумнівне рішення суду.

Офіційно імена не називалися, проте за даними ЗМІ, серед них:

- Дмитро Свердлін – чиновник, ексголова ГУ Держгеокадастру в Дніпропетровській області, чинний депутат Дніпровської міськради, у 2020 р. обраний за списками "Слуги народу".
- Йому інкримінують заволодіння державним майном (ч. 5 ст. 191 ККУ).
- Олександр Овсюк – екскерівник держпідприємства "ДГ "Дніпро".
- В. Гавриленко – екначальник районного відділу Держгеокадастру (ч. 5 ст. 191 ККУ).
- Роман Лещенко (окрема підозра) – колишній голова Держгеокадастру України, йому інкримінується службова недбалість (ч. 2 ст. 367 ККУ).

Також ЗМІ Дніпра неодноразово повідомляли, що в діяльність регіонального управління Держгеокадастру могло втручатися кримінальне угруповання, яке нібито лобіювало ухвалення потрібних рішень щодо виділення землі через своїх "смотрящих". У медіа звинувачують у зв'язках із криміналітетом і Дмитра Свердліна, який, бувши депутатом від "Слуги народу", тривалий час працював в обласному Держгеокадастрі й навіть очолював його у 2020-2021 роках.

Свердлін, як повідомляється, тривалий час працював в обласному Держгеокадастрі та навіть певний час (2020-21 рр.) обіймав керівну посаду – був начальником Головного управління Держгеокадастру в Дніпропетровській області та, згідно з його декларацією й даними на сайті цієї установи, і зараз працює в ньому на посаді заступника одного з управлінь.

Теги: Земельна афера | Земельні аферси | Махинации | махінації | Корупція | Корупция | Лещенко Роман | Овсюк Александр | ГБР | ДБР | Дніпро | Днепр | ГП Опытное хозяйство Днепр | Слуга Народа | Держгеокадастр | Гостеокадастр | Свердлин Дмитрий | Офис Генпрокурора | Офіс генпрокурора

Марія Войтенко
ОГЛЯДАЧ НОВИН

29 серпня 2025 г., 20:33 | Переглядів: 2477 | Коментарі: 0

Роздрукувати | Надіслати товаришу

Коментарі:

comments powered by Disqus

Важливі новини

11.07.2026
Гральний синдикат Андрія Довбенка: як юрист-утікач летаніум вкрадені мільйони через онлайн-казино...
#Betcn #SL Kyiv #Корупція

04.07.2026
Нове обличчя контрабандного гіганта: чи зможе запорізький бізнесмен Артур Гатунок вивести «Цитрус»...
#БЭБ #БЕБ #ДПСУ

ЦЕНЗУРА — ЯК ОБІЙТИ БЛОКУВАННЯ І ЧИТАТИ НАШ САЙТ

Останні новини

По дні | По переглядам | По коментарям

15:35 Мільйонна розплата за зволікання: Львівська митниця програла суд через затягування поновлення працівника
15:29 Сила у межах закону: Буданов висловився щодо інциденту з командиром 155-і бригади
15:23 Антибалістичний щит для Європи: Зеленський озвучив стратегічну мету України
15:17 Батько в реанімації: киянка заявила про побиття родича в ТЦК
15:11 Трамп пообіцяв завершити війну в Україні до кінця свого терміну
Підписуйтесь на наш канал в Telegram. Оперативно про головне
15:05 Окупована Луганщина та Донеччина знеструмлені: місцеві повідомляють про масовий блекаут
14:59 Захист в ЄС: чому українським чоловікам критично важливо поставити штамп про виїзд
14:53 Рішення щодо долі міністра оборони Федорова ще не ухвалене, — Зеленський
14:47 Примусова праця дітей: як окупанти на Луганщині «вирішують» дефіцит кадрів
14:41 Україна та ЄС підписують «Drone Deal»: нове оборонне партнерство для розвитку індустрії безпілотників
14:35 Підозрюють у вимаганні та шахрайстві: на Донеччині затримали двох військових Маріупольського ТЦК
14:29 Україна вийшла на виробництво 10 мільйонів дронів на рік із планами подвоїти цей показник, — Зеленський
14:21 **ЄС дозволив Україні купувати китайські деталі для дронів за кошти оборонної допомоги — Financial Times**
14:17 **У Харкові безпілотник влучив у багатоповерхівку**
14:11 Ретранслятори для керування «шахедами» в Білорусі можуть продовжувати роботу, — Флеш
14:05 «Вирішення питання» за 30 тисяч доларів: у Києві затримали адвоката-корупціонера
13:58 Перегони у комендантську годину: у Києві водій протаранив поліцейські авто та наїхав на військового
13:52 «Зелений коридор» не врятував: інозлемець намагався вивезти з України FPV-детектор
13:46 «Наша ціль — Україна без Росії»: Зеленський підбив підсумки оборонних успіхів у День Державності
13:42 «Звання не дає права на вбивство»: з такими плакатами в Калинівці прощаються з братами Максимом і Романом Мосейчуками
13:36 Родинні зв'язки на кордоні: родич контрабандиста Переоліка претендує на посаду митного інспектора
13:30 «Сила замість діалогу»: омбудсмен вимагає розслідування дій працівників ТЦК у центрі Львова

Теги новин

COVID-19 агрессия России Атака Война Война ВСУ Вторжение Дональд Трамп Донбасс ДТП Зеленский ЗСУ Киев Київ коронавирус Корупція Напад Росії на Україну Нападение России на Украину оккупанты окупанти Порошенко Путин Росія Россия США Украина Україна ЧП Эпидемия коронавируса

Наші опитування

Чи вірите ви, що Дональд Трамп зможе зупинити війну між Росією та Україною?

- Так, повністю зможе
- Частково зможе, але не відразу
- Ні, не зможе
- Це залежить від дій інших сторін
- Важко відповісти

Голосувати

Показати результати опитування
Показати всі опитування на сайті

2013-2026 © АНТИКОР — національний антикорупційний портал
Реклама на сайті • Наші партнери
Політика конфіденційності

Використання матеріалів сайту дозволено лише за наявності активного гіперпосилання на джерело. Усі права на тексти, зображення, фотографії та відеоматеріали належать їх авторам.

0.056201