12 липня, 20:12 | 2 хв

"Її розірвав КАБ разом з тваринами": у Дружківці загинула зооволонтерка Ольга Кузьменко

Анастасія Колеснікова

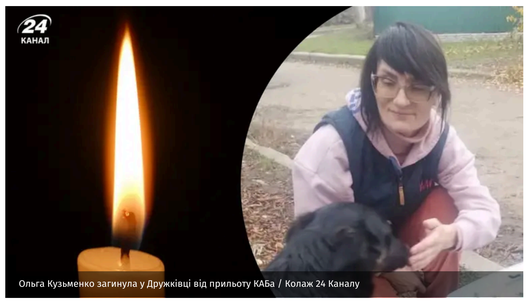

Ольга Кузьменко загинула у Дружківці від прильоту КАБа / Колаж 24 Каналу

11 липня у Дружківці внаслідок російського авіаудару загинула місцева зооволонтерка Ольга Кузьменко. Вона врятувала сотні тварин, відправляючи їх на евакуацію. Ціною свого життя їздила по розбитим вулицям і годувала котів та собак.

Трагічну звістку повідомив письменник і режисер Олександр Качура. Він був особисто знайомий з волонтеркою.

Як загинула зооволонтерка Ольга Кузьменко?

Учора у Дружківці загинула Ольга Кузьменко. Її розірвав КАБ разом з тваринами, яких вона годувала,
– розповів Качура.

За його словами, у волонтерки була "феноменальна любов до тварин". Востаннє він бачив жінку на Гаврилівському ринку. Там вона біля церкви роздавала кошенят.

Познайомилися вони ще у далекому 2015 році, коли Качура переїхав з Маріуполя у Дружківку. Чоловік не мав грошей, адже усе майно втратив у Донецьку. Він шукав житло, а Ольга якраз здавала його в оренду.

Не пропустіть жодної важливої новини Підпишіться на 24 Канал у Telegram Додати

Каже, розумію твоє становище, є двокімнатна без ремонту, в одній кімнаті мої речі, давай хоч за комуналку,
– пригадує Качура свою першу зустріч з волонтеркою.

Режисер зазначив, що Ольга все життя допомагала людям і тваринам, але натомість отримала таку жахливу смерть.

Він закликав людей не зволікати з евакуацією, адже інколи це може бути запізно.

Нагадаємо, що на початку липня у лікарні померла 48-річна херсонська волонтерка Олена Тарасенко. Вона понад місяць боролася за життя після важкого поранення, яке отримала під час російського обстрілу Херсона 24 травня. До повномасштабної війни Олена понад 25 років працювала водійкою тролейбуса. Під час окупації Херсона вона евакуювала людей на підконтрольну Україні територію та врятувала близько 50 жінок і дітей. Також жінка пережила російський полон, де провела вісім днів. У неї залишилися 85-річна мати та 21-річний син.

Пов'язані теми:

ДОНЕЦЬКА ОБЛАСТЬ | ВТРАТИ | КАБ | ВОЛОНТЕРИ | ЖЕРТВИ | НОВИНИ УКРАЇНИ

E-mail редакції
news24@24tv.com.ua

Номер телефону:
+38 044 390 5077

Ми тут:
м.Київ,
вул. Володимирська 61/11,
офіс 50

Ми в соцмережах:

Email - розсилка
Будьте в курсі всіх новин і оновлень! Перейдіть на сторінку наших розсилок, щоб обрати ті, що відповідають вашим інтересам.
ДО РОЗСИЛОК

Всі комерційні рекламні матеріали позначені словами "Спецпроект" чи "Партнерський матеріал". Матеріали з позначкою "Експерт", "Позиція" відображають позицію авторів та героїв. Редакція може не поділяти їхніх поглядів. Детальніше щодо реклами та правил цитування можна ознайомитись в правилах користування сайтом. Усі права захищені. Матеріали сайту призначені для осіб старше 21 року (21+)

Онлайн-медіа «24 Канал»
пл. Галицька, буд. 15, м. Львів, 79008
Телефон +380 (32) 229-77-77
Адреса електронної пошти — legal@24tv.com.ua
Ідентифікатор онлайн-медіа в Реєстрі суб'єктів у сфері медіа — R40-06057

© 2005—2026, ПрАТ «Телерадіокомпанія "Люкс"», 24 Канал.

Розробка сайту