# Як виглядає кохана мера Харкова Ігоря Терехова і що про неї відомо (фото)

Анна Кузнецова | 22 липня, 10:47

ЧИТАТЬ НА РОССИИ

КПІ

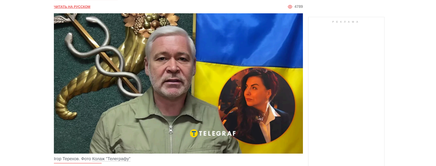


Ігор Терехов. Фото Колаж "Телеграф"

Вона працювала у провідних харківських ЗМІ

Довіряйте надійному — підписайтеся на Telegraf у Google Новинах
Додати на Панелі джерел в Google

Цивільний мер Харкова Ігор Терехов був одружений двічі. Наразі 59-річний політик перебуває у стосунках з українською журналістою та колишнім депутатом "Блоку Кернеса" - **Телеграф** розповідає про неї у деталях.

РЕКЛАМА

У грудні 2021 року мер Харкова розповів у програмі "Світське життя" з Катериною Осадчою, що перебуває у стосунках з Анною Кузнецовою. Тоді він наголосив, що разом вони вже багато разів. Терехов познайомився з Кузнецовою ще під час її роботи журналістом.

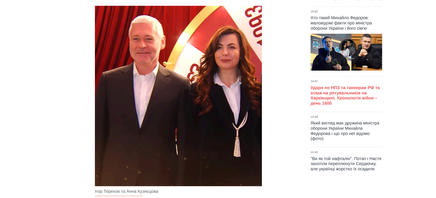

Ігор Терехов та Анна Кузнецова

> Ніхто нічого не приховував ніколи. Наші стосунки тривають багато років. Всі про це знають і нам немає чого приховувати. Я дам знати вже коли за його день, отримати ми повідомлення, тому що вона бралася у мене інтерв'ю.
>
> **Ігор Терехов**

Також голова Харкова заявив, що його коханка стала останньою українською журналісткою, котра взяла інтерв'ю у Зеленського, коли той залишав Харків.

Анна Кузнецова

**Читайте також:**

ПОЛІТИКА · 12 липня, 14:07

**Як виглядають дочки міністра енергетики України Дениса Шмигаля і де вони зараз (фото)**

У 2015 році Кузнецова обиралася депутатом Харківської обласної ради від партії "Відродження" та одночасно обіймала посаду секретаря комісії з регламенту, етики, депутатської діяльності та контролю за виконанням рішень ради. Раніше вона також працювала заступником директора газети "Харківські відомості".

2020 року Анна увійшла до складу депутатів від партії "Блок Кернеса — Успішний Харків". Наприкінці 2023 року вона залишила Харківську облраду.

Згідно з декларацією Кузнецової за 2023 рік, у її власності перебували орендовані автомобілі. Крім того, кожному чиновнику вогдує дома квартирами у Харкові, будинком в області та кільоньо земельними ділянками.

Фото: newsroom.kh.ua

2023 року Анна придбала будинок в Ісламі площею 137 квадратних метрів за 5,872 мільйона гривень. 2024 року Кузнецову помітили в ісламському курортному містечку Камбріс. Тоді кохана Терехова насолоджувалася відпочинком та курортним життям.

РЕКЛАМА

**Читайте також:**

ЧЕРНИЙ СПОНСОРЗТВА · 12 липня, 22:02

**Хто такий Михайло Федоров: малоовідомі факти про міністра оборони України і його сім'ю**

Анна Кузнецова (друга справа) в Ісламі

У жовтні 2025 року стало відомо, що у Кузнецової може бути незадекларована нерухомість у Франції. Детективне бюро Absolution повідомило, що вона стала співзасновником французької компанії SDK Marketing, зареєстрованої у технопарку Sophia Antipolis під Ніццею. У документах Кузнецова вказала адресу в Каннах — 22 авеню Жана де Латтри де Тассіньї, де розташовані квартири елітного будинку вартістю від 100 тисяч євро.

Фото: t.me/absolutionlab

Раніше ми писали, що відомо про дружину міністра енергетики України Дениса Шмигаля.

Теги: #Харків #Ігор Терехов #Анна Кузнецова

РЕКЛАМА ПОРТАЛІВ

ОСТАННЄ
ТОПОВІ НОВИНИ
ВАЖЛИВЕ

Все стрічка. ——

10:10
Зайшов про стільниці з мармуру: який матеріал вигладає дорожче і служить довше

10:07
Як виглядає кохана мера Харкова Ігоря Терехова і що про неї відомо (фото)

10:06
В Україні буде новий прокурор — вже є 4 кандидати: хто з них Зелінський висловив першим

10:05
Подарувала кріпаків дяка дочка міністра енергетики України Дениса Шмигаля і що про неї відомо (фото)

10:02
Хто такий Михайло Федоров: малоовідомі факти про міністра оборони України і його сім'ю

10:01
Удари по НПЗ та танкерах РФ та відмова від реальності як відповідь на «кремлівську війну» – день 1600

10:00
Який вигляд має дружина міністра оборони України Михайла Федорова і що про неї відомо (фото)

10:00
"Ви як той кафтальк". Поїзд і пасти закотив перелонцем Сердечку, але українці жорстко із осадили

10:02
Хто стане президентом Росії, якщо Путін покине. Що казали 7 імен

10:07
Як виглядають дочки міністра енергетики України Дениса Шмигаля і де вони зараз (фото)

Показати більше