АНТИКОР

Ліцензія для прикриття: як GGPoker і GGPokerok заробляють мільйони в Україні без сплати податків

Читать на русском
Додати на бажане джерело в Google

Ліцензія для прикриття: як GGPoker і GGPokerok заробляють мільйони в Україні без сплати податків

GGPoker уникає сплати податків.

Отримавши ліцензію, ТОВ «НСУС ЮА» поступово знижувало свою активність аж до повного її припинення в 2024 році.

- 2022 року при доході в 21,3 млн грн отримали чистий прибуток у 2,2 млн грн
- 2023 рік закінчили зі збитком у майже 5 млн грн
- 2024 рік завершили з мізерним прибутком усього 26,3 тис. гривень

На численних інших сайтах-дзеркалах також проводять ua7.ggpoker / ua1.ggpoker / ua5.ggpoker / ggpoker.inua / signup.ggpoker

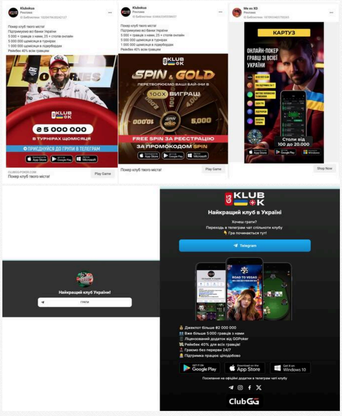

GGPoker з'явився на міжнародному ринку у 2017 році. Його власником є канадська інвестиційна компанія NSUS Group зі штаб-квартирою у Торонто та офісом у Дубліні, кінцевим бенефіціаром власником є громадянин Республіки Корея Кім Мансу.

NSUS Group є 100% засновником «НСУС ЮА». Сьогодні директором, з 24 березня 2023 року, є Олег Олександрович Рачук — адвокат, який отримав свідоцтво на адвокатську діяльність ще у 2009 році, а також є директором освітньої платформи Legal High School.

За даними ЗМІ, Олег Рачук був помічником і фактично особистим юристом Бориса Дейча, депутата Верховної Ради України від Партії регіонів кількох скликань, який свого часу відкрито виступав за анексію Криму Росією та голосував за відомі «диктаторські закони 16 січня».

Вірогідно, саме досвід адвокатської діяльності став у нагоді Рачуку у веденні нелегального грального бізнесу. Оскільки директором ТОВ «НСУС ЮА» він став вже після того, як компанія стала фігурантом одразу чотирьох кримінальних проваджень.

«НСУС ЮА» потрапляло у поле зору правоохоронців через факти здійснення незаконної діяльності з організації та проведення азартних ігор без ліцензії, а також через факти ухилення від сплати податків в особливо великих розмірах.(№ 42022000000000938 № 72022000400000003, № 12020000000001013, № 12023000000000430).

Слідство встановило, що, окрім нелегальних ресурсів, які працюють під брендом GGPoker, функціонує також низка нелегальних вебсайтів, що надають послуги онлайн-покеру без ліцензії під брендом GGPokerok — це play.pokerok500.com та його дзеркальні домени play.pokerok950, play.pokerok960 та інші. Єдиним власником обох брендів є NSUS Group. Різниця між GGpoker та GGpokerok полягає лише у їхній цільовій аудиторії: якщо GGpoker націлений на країни Європи, то GGPokerok — на країни колишнього Радянського Союзу.

Ключовими фігурантами вказаних кримінальних проваджень були колишній на той момент директор ТОВ «НСУС ЮА» Ігор Калягін та головна бухгалтерка компанії Наталія Гривнак. Але, крім них, серед організаторів незаконних азартних ігор слідчі виявили громадянина Росії Івана Брикуліна, який є керівником саме проекту GGPokerok.

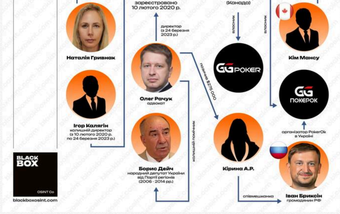

Теги: GGPokerok, Брикулин Иван, Гривнак Наталія, Калягін Ігор, Борис Дейч, Дейч Борис, Рачук Олег, NSUS Group, ТОВ НСУС ЮА, азартные игры, азартні ігри, уклонення від сплати податків, уклонення от уплаты налогов, GGPoker.

Максим Левченко
ВИПУСКОВИЙ РЕДАКТОР

12 вересня 2025 г., 08:20 Переглядів: 2918 Коментарі: 0

Роздрукувати
Надіслати товаришу

Коментарі:

comments powered by Disqus

Важливі новини

11.07.2026
Гральний синдикат Андрія Довбенка: як юрист-утікач легалізує вкрадені мільйони через онлайн-казино...
#BetOn #SL Kyiv #Корупція

04.07.2026
Нове обличчя контрабандного гіганта: чи зможе запорізький бізнесмен Артур Папчук вивести «Цитрус»...
#536 #БЕБ #ДПСУ

ЦЕНЗУРА
ЯК ОБІЙТИ БЛОКУВАННЯ І ЧИТАТИ НАШ САЙТ

Останні новини

По дате | По переходам | По комментариям

21:41 **РФ атакує Україну ударними БпЛА: у низці областей оголошли повітряну тривогу**
21:34 У Познані відкривають нове консульство України для 170 тисяч українців
21:27 Польща отримала запит від країни НАТО на МіГ-29, які раніше обіцяла передати Україні
21:22 Директора ТОВ «Вест Деліюс Трейд» Назара Троцюка оштрафували на 2,9 мільйона гривень за контрабанду автозапчастин
21:16 РФ може посилити удари по українському бізнесу у відповідь на атаки по складах Wildberries, – Ступак
Підписуйтесь на наш канал в Telegram. Оперативно про головне
21:11 **Моніторингові канали повідомляють про загрозу масованого ракетного удару РФ найближчими днями**
21:06 Міноборони РФ заявило про ураження ще двох суховантажів, які нібито доставляли вантажі для ЗСУ до Одеси та Чорноморська
20:53 Після ударів по складах Wildberries «Яндекс Маркет» відновився компенсувати втрати товарів через атаки БпЛА
20:47 Оточення Путіна сигналізує про усвідомлення того, що саме він є причиною війни та втрат росіян, - Зеленський
20:42 **У Києві відновився «картонний Майдан», де закликали повернути Михайла Федорова на посаду міністра оборони**
20:39 Іран погрожує перекрити експорт нафти в регіоні, якщо не зможе продавати її сам
20:33 Президент подякував військовим і цивільним за довіру до нового командування ЗСУ та висловив сподівання на зростання мотивації захисників
20:29 Через майже безперервні обстріли та повітряні тривоги у Запоріжжі люди замислюються про переїзд до безпечніших міст
20:23 Кабмін скасував рішення про створення Координаційного центру з бронювання через зміну уряду – ЗМІ
20:20 На Одещині вже кілька днів гасять тління трави та очерету — людей закликають обмежити перебування надворі
20:14 У Міненерго заявили, що підвищення тарифів на газ та електроенергію не плануються до завершення воєнного стану
20:10 **Зеленський підтвердив розмову з представниками Трампа Віткоффом і Кушнером**
20:04 З'явилися супутникові фото пожеж на складах Wildberries у Краснодарі та Невинномиську після ударів ЗСУ
19:59 Зеленський заявив про оновлення кадрової політики уряду та підготовку нової програми Кабміну
19:55 Україна вже за 2–3 місяці може отримати лазерну зброю для знищення повітряних цілей, – Лебедєнко
19:49 **У Києві біля станції метро «Бориспільська» стався вибух**
19:45 РосТБ узялося демонізувати нового Головнокомандувача ЗСУ, називаючи його «нгвісиком» і «карателем»

Теги новин

COVID-19 агрессия России Атака Война Война ВСУ Вторжение Дональд Трамп Донбасс ДТП Зеленский ЗСУ Киев Київ коронавирус Корупція Напад Росії на Україну Нападение России на Украину оккупанты оккупанти Порошенко Путин Росія Россия США Украина Україна ЧП Эпидемия коронавируса

Наші опитування

Чи вірите ви, що Дональд Трамп зможе зупинити війну між Росією та Україною?

- Так, повністю зможе
- Частково зможе, але не відразу
- Ні, не зможе
- Це залежить від дій інших сторін
- Важко відповісти

Голосувати

Показати результати опитування
Показати всі опитування на сайті

2013-2026 © АНТИКОР — національний антикорупційний портал
Реклама на сайті • Наші партнери
Політика конфіденційності

Використання матеріалів сайту дозволено лише за наявності активного гіперпосилання на джерело. Усі права на тексти, зображення, фотографії та відеоматеріали належать їх авторам.

0.041796