ВІЙНА В УКРАЇНІ

LIVE Строк життя Путіна, епідемія після війни, секрет Гордона. Стрим Бацман із Комаровським. Відео

10 липня, 19.00 Этот материал также можно прочитать на русском

Відео: Дмитрий Гордон / YouTube

На YouTube-каналі "Дмитрий Гордон" вийшов стрим головної редакторки інтернет-видання "ГОРДОН" Олесі Бацман із лікарем Євгеном Комаровським.

Під час ефіру Бацман і Комаровський, серед іншого, говорили про:

РЕКЛАМА

- хвороби, лікування й те, скільки залишилося жити нелегітимному президенту країни-агресора РФ Володимирові Путіну;
- епідемію, яка може охопити Україну після закінчення війни;
- принципи дії ін'єкцій для схуднення;
- поведінку президента США Дональда Трампа;
- молодість російського шоумена Максима Галкіна;
- секрет українського журналіста, засновника інтернет-видання "ГОРДОН" Дмитра Гордона.

Комаровський народився 1960 року в Харкові. Закінчив педіатричний факультет Харківського медичного інституту. Кандидат медичних наук.

З 1991-го до 2000 року був завідувачем інфекційного відділення Харківської обласної дитячої інфекційної клінічної лікарні. 2006 року відкрив консультативний медичний центр "Клініком" у Харкові.

Комаровський – автор численних наукових праць, ведучий низки телевізійних програм.

Бацман народилася в Харкові 1984 року. Здобула вищу освіту в Харківському національному університеті імені Василя Каразіна (журналістика), працювала із Савіком Шустером редакторкою його програми, була позаштатною кореспонденткою тижневика "Бульвар Гордона" й газети "Дзеркало тижня". З листопада 2013 року є головною редакторкою видання "ГОРДОН".

Автор
Олеся Бацман

Поділитися

здоров'я медицина хвороба Олеся Бацман Євген Комаровський Володимир Путін Дональд Трамп

Як читати "ГОРДОН" на тимчасово окупованих територіях Читати

РЕКЛАМА
ПОСЛУШАЙ МОЮ ЗІЧКА ВИДИМИМ ДЛЯ ВСІХ ЗІЧКАМ
Якщо з'явилися варикозні вени або синюшні вузли, застосуйте це
КРЕДИТ ПІД ЗАСТАВУ ТЕХНІКИ ТА ЗОЛОТА
Кредит під заставу техніки та золота. Гроші на картку 24/7

МАТЕРІАЛИ ЗА ТЕМОЮ

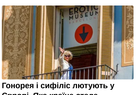

Гонорея і сифіліс лютують у Європі. Яка країна стала епіцентром епідемії
22 травня, 07:07 СВІТ

Біль унизу живота й часті позиви в туалет. Як у сечовому міхурі українцям роками був неочікуваний прилад
22 травня, 20.06 НАДЗВИЧАЙНІ ПОДІЇ

Трампа в Анкарі супроводжують люди для "делікатної місії". Що хоче приховати президент США
6 липня, 12.10 СУСПІЛЬСТВО

БУЛЬВАР

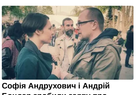

Софія Андрухович і Андрій Бондар зробили заяву про розлучення після 22 років прожитих разом. Що відомо
10 липня, 17.56 БУЛЬВАР

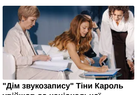

"Дім звукозапису" Тіни Кароль увійшов до національної архівної спадщини України
10 липня, 16.42 БУЛЬВАР

Пухкі вареники з вишнями зникають зі столу за лічені хвилини. Рецепт тіста, яке не розварюється
10 липня, 14.05 БУЛЬВАР

СВІЖІ БЛОГИ

Штілерман: Зброю, яку РФ вдосконалює нашою кров'ю, Китай застосує на Тайвані
10 липня, 17:15

Берлінська: Українці у формі проти українців у цивільному
10 липня, 16:40

Біденко: Держава знову зганьбилася! Та є нюанс
10 липня, 15:50

Княжицький: Замість "людоловів" приходять ФСБ й "народні республіки"
10 липня, 15:07

Семиволос: Це і є справжня пастка
10 липня, 13:52

Більше блогів

РЕКЛАМА

НАЙПОПУЛЯРНІШЕ

1. "Знають і Путін, і Зеленський". Ердоган пояснив, хто стане переможцем в разі "справедливого миру"
   44767
2. Дев'ять країн, серед яких Україна, підтримали створення міжнародного банку оборони. Про що йдеться
   34135
3. 3-й армійський корпус підтримав вимогу ветеранів про звільнення голови Деснянської РДА Бахматова
   22893
4. Сутички з ТЦК У Львові. Буданов виступив з різкою заявою
   20257
5. Чубаров: Сьогодні з окупованого Криму додзвонилися наші люди. Їх хвилює лише одне
   17966

НАЙПОПУЛЯРНІШЕ

РЕКЛАМА
ПОСЛУШАЙ МОЮ ЗІЧКА ВИДИМИМ ДЛЯ ВСІХ ЗІЧКАМ
Якщо з'явилися варикозні вени або синюшні вузли, застосуйте це
КРЕДИТ ПІД ЗАСТАВУ ТЕХНІКИ ТА ЗОЛОТА
Кредит під заставу техніки та золота. Гроші на картку 24/7
Продукція Amway з США: отримайте знижку -15% без реєстрації

СВІЖІ НОВИНИ

Сьогодні, 18.37
"Азовська філія Чорнобаївки". Уночі ЗСУ уразили 18 суден ворога – Генштаб

Сьогодні, 18.31
Автомобілі й елітна нерухомість на Балі. Фігурант справи "Мідас" дістав нову підозру

Сьогодні, 17.17
Голова й плечі – за бортом. Як пасажира Ryanair ледь не висмоктало з літака під час польоту. Відео

Сьогодні, 17.07
В Україні створили Школу міст та громад для навчання лідерів місцевого самоврядування

Сьогодні, 17.15
Штілерман: Зброю, яку РФ вдосконалює нашою кров'ю, Китай застосує на Тайвані

Сьогодні, 17.13
"Уявна обличчя Медведчука". В Україні вводять нову банкноту великого номіналу з портретом Стуса

Сьогодні, 16.52
ДТЕК здобув міжнародну премію СІРР за виконання "Щедрика" на зруйнованій ТЕС

Сьогодні, 16.40
Самміт НАТО перевершив очікування. Україна отримала від США "більше за максимум" – ЗМІ

Сьогодні, 16.28
Берлінська: Українці у формі проти українців у цивільному

Сьогодні, 16.27
Блокували рух і стрибали на автомобілі. У Львові затримали ймовірних найактивніших учасників сутички з ТЦК

Більше новин

ПОПУЛЯРНЕ В БУЛЬВАРІ

1. Зеленські усамітнилися в автомобілі дорогою з аеропорту в Анкарі. Фото
   30649
2. Рибчинський: Якби я не одружився, то мріяв би, щоб поруч була така жінка, як Анжеліка Варум
   15892
3. Трамп зустрівся із Зеленським і сплутав його з Путіним. Реакція українського президента – на відео
   15240
4. Інструктор вистрибнув із літака, залишивши стажистку саму в кабіні. Його знайшли мертвим
   14267
5. Стало відомо, як 15-річна дівчина зачинилася в коміркі "Нової пошти". За справу взялася поліція
   13755

© 2026. Всі права захищені Designed by Kiselev

Всі матеріали, які розміщені на цьому сайті з посиланням на агентство "Інтерфакс-Україна", не підлягають подальшому відтворенню та/або розповсюдженню в будь-якій формі, крім як з письмового дозволу.

Усі опубліковані фотоматеріали Depositphotos.ua не підлягають подальшому відтворенню та/або розповсюдженню в будь-якій формі без письмового дозволу компанії.

Матеріали, позначені піктограмами PR, "Інновація", "Думка", "Персона", "Актуально", "Вибори" та "Вплив", публікуються на правах реклами.

Комерційні матеріали можуть розміщуватися у розділі "Пресрелізи". У випадках суспільної значущості публікацій в цьому розділі допускається і на безоплатній основі.

Вебсайт "Інтернет-видання "ГОРДОН", Ідентифікатор в Реєстрі суб'єктів у сфері медіа: R40-05269

вул. Професора Підвисоцького, 6-В, м. Київ, Україна, 01103

Призначено для осіб, старших за 21 рік.