Новий командувач штурмових військ Манько опублікував карти фронту: Лінія боїв біля Покровська "значно гірша", ніж показує DeepState

Читать на русском | Read in English | Додати як бажане джерело в Google

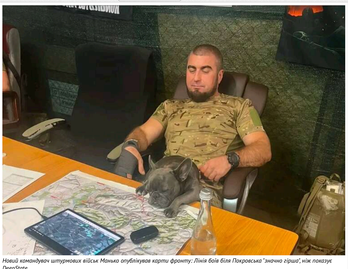

Новий командувач штурмових військ Манько опублікував карти фронту: Лінія боїв біля Покровська "значно гірша", ніж показує DeepState

Новий керівник штурмових підрозділів Валентин Манько розмістив у своїх соціальних мережах військові карти, що відображають лінію фронту.

Ці карти показують найбільш складну ділянку фронту, де російські війська ведуть найбільш активний наступ — від Покровська до східних районів Дніпропетровської та Запорізької областей.

У військових спільнотах уже звернули увагу, що карта, представлена Маньком, суттєво відрізняється від даних українського ресурсу Deep State.

На окремих ділянках розбіжності сягають 9 км не на користь ЗСУ.

Варто зазначити, що нещодавно головнокомандувач Сирський провів зустріч із командирами, які діють на Покровському напрямку, наголосивши на неприпустимості спотворення або приховування реальної ситуації на фронті.

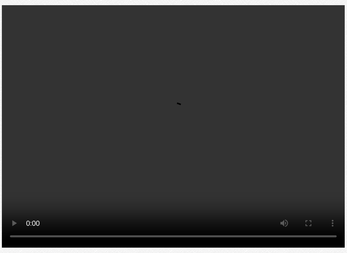

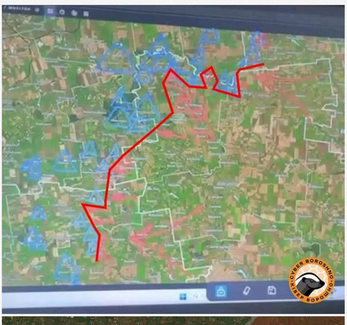

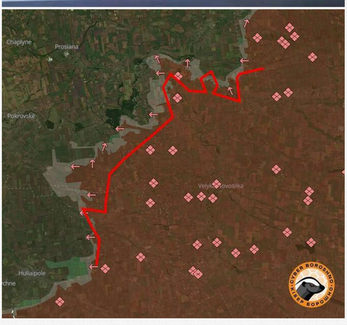

Теги: Соцсети | соцмережі | Нападение России на Украину | Напад Росії на Україну | Война | Війна | ЗСУ | ВСУ | Манько Валентин

Аліна Кравченко
ЖУРНАЛІСТ, ОГЛЯДАЧ

27 жовтня 2025 г., 10:00 | Переглядів: 2690 | Коментарі: 0

Роздрукувати | Надіслати товаришу

Коментарі:

comments powered by Disqus

Важливі новини

11.07.2026
Гральний синдикат Андрія Довбенка: як юрист-утікач легалізує вкрадені мільйони через онлайн-казино...
#BetOn #SL Kyiv #Корупція

04.07.2026
Нове обличчя контрабандного гігант: чи зможе запорізький бізнесмен Артур Гатунок вивести «Цитрус»...
#ЕЗБ #ЕБЕ #ДПСУ

ЦЕНЗУРА
ЯК ОБІЙТИ БЛОКУВАННЯ І ЧИТАТИ НАШ САЙТ

Останні новини

По дані | По переглядам | По коментарям

14:39 Без операційної діяльності: стала відома майбутня роль Сирського та Гнатова після відставки
14:34 Марко Рубіо анонсував завтрашню зустріч із Лавровим щодо завершення війни в Україні
14:29 У Вроцлаві затримали двох підозрюваних у нападі на українця: поліція розслідує ксенофобський мотив
14:24 Фігуранта справи Епштейна Даніеля Сіада знайшли мертвим у власному будинку
14:21 Держвідновлення має сплатити «Онуру» понад 1 мільярд доларів за ремонт траси Київ–Одеса
Підписуйтесь на наш канал в Telegram. Оперативно про головне
14:15 «Росія прапнутиме реваншу»: командувач СБС «Мадяр» заявив, що завершення боїв не означатиме фінал війни
14:11 Указ будуть сьогодні: Президент пояснив ситуацію з юридичним призначенням Драпатого головою ЗСУ
14:06 Запропонував 3 тисячі доларів за втечу: ДБР затримало прикордонника, який намагався підкупити командира
14:00 Ворожий удар залишив без електрики понад 100 тисяч споживачів у Чернігівській області
13:53 До 170 тисяч гривень штрафу: у Раді зареєстрували законопроект про сувору заборону російської музики в закладах
13:48 Михайло Драпатий приступив до виконання обов'язків головкома ЗСУ
13:42 Обшуки БЕБ у Броварах: у податкових схемах фігурують депутат Ярошенко, брати Супруненки та екс-обранці з «команди Чернодешкого»
13:36 Від Іловайська до Харківського контрнаступу: що відомо про нового очільника Генштабу Ігоря Скибіка
13:30 Не завершення, а уповільнення: Лещенко уточнив свою заяву про перебіг бойових дій восени
13:24 «Не спілкуватися — це нерозсудливо»: держсекретар США Марко Рубіо пояснив необхідність контакту з Росією
13:18 «Я не відчуваю ненависті»: киянка, яка втратила родину через ракетний удар РФ, вибачила росіян і викликала суперечки в мережі
13:13 Росія знову атакувала Одесу: пошкоджені будинки та інфраструктура, є постраждалі
13:06 На Львівщині водія оштрафували майже на 200 тис+ гривень за контрабанду акумуляторів
13:04 Зеленському слід думати про передачу влади, а не про новий термін, — Безугла
13:01 Мер Нью-Йорка заявив, що місто не може заарештувати Нетаньягу за ордером МКС
12:57 ВМС Болгарії знищили безпілотник, виявлений у Чорному морі
12:52 DeepState: Російські війська просунулися поблизу Залізничного на Запоріжжі

Теги новин

COVID-19 агрессия России Атака **Війна** **Война** ВСУ Вторжение Дональд Трамп Донбасс ДТП Зеленский ЗСУ Киев Київ коронавирус Коррупция **Напад Росії на Україну** Нападение России на Украину оккупанты оккупанти Порошенко Путин Росія **Россия** США **Украина** Україна ЧП Эпидемия коронавируса

Наші опитування

Чи вірите ви, що Дональд Трамп зможе зупинити війну між Росією та Україною?

- Так, повністю зможе
- Частково зможе, але не відразу
- Ні, не зможе
- Це залежить від дій інших сторін
- Важко відповісти

Голосувати

Показати результати опитування
Показати всі опитування на сайті

2015-2026 © АНТИКОР — національний антикорупційний портал
Реклама на сайті • Наші партнери
Політика конфіденційності

Використання матеріалів сайту дозволено лише за наявності активного гіперпосилання на джерело. Усі права на тексти, зображення, фотографії та відеоматеріали належать їх авторам.