СВІТ

"Та нахер ви мені потрібні!" Депутат Держдуми послав співрозмовника й утік з інтерв'ю

7 липня, 21:50 Этот материал также можно прочитать на русском

Журавльову не сподобалося, що його "відправляють" на війну
Скріншот: МИРОНОВ ДЕ-ФАКТО / Telegram

Депутат Держдуми РФ Олексій Журавльов послав інтерв'юера й пішов з інтерв'ю після запитання, чому він, закликаючи громадян брати участь у війні проти України, сам сидить у Москві. Фрагмент запису, на якому депутат вибухає криком, опубліковано в Telegram адвоката Івана Миронова (він записував інтерв'ю).

Миронов, зокрема, запитав, чому депутати та їхні діти не воюють у війні проти України. Журавльов відповів, що деякі депутати були на фронті. На що Миронов сказав, що немає жодного загиблого депутата, і поцікавився, чому так. Журавльов вирішив, що це "дуже дивне запитання". Пізніше Миронов запитав, чому Журавльов, агітуючи за участь у війні проти України, сам залишається в Москві. "Вам "корочка" [участника війни] потрібна? "Корочку" в дупу собі засуньте!" – закричав Журавльов.

РЕКЛАМА

Він похвалився, що був на окупованому Донбасі на "інавгурації" колишнього ватажка "ДНР" Олександра Захарченка (не пояснивши, який це має стосунок до бойових дій), потім заявив, що депутатам нібито заборонено брати участь у війні. "Та нахер ви мені потрібні, сидіти тут, інтерв'ю з вами записувати. Пішов ти нахер!" – вигукнув він і пішов.

Автор
Дмитро Неймирок

Поділитися

війна Росії проти України | російська агресія | Росія | Олексій Журавльов

Як читати "ГОРДОН" на тимчасово окупованих територіях Читати

РЕКЛАМА

Якщо з'явилися варикозні вени або синюшні вузли, застосуйте це

Я не вірила в такі речі. А тепер багатство тягне до мене магнітом

БУЛЬВАР

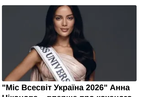
"Міс Всесвіт Україна 2026" Анна Ніконова – вперше про коханого, свої параметри і сестру-близнючку

7 липня, 21:45 БУЛЬВАР

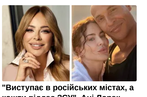
"Виступає в російських містах, а кошти віддає ЗСУ". Ані Лорак знову дякують за допомогу Україні

7 липня, 20:05 БУЛЬВАР

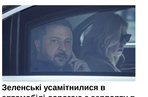
Зеленські усамітнилися в автомобілі дорогою з аеропорту в Анкарі. Фото

7 липня, 19:35 БУЛЬВАР

СВІЖІ БЛОГИ

Шлянчак: Такий вибір лише збільшує можливості Москви
7 липня, 18:45

Пекар: Китай виснажує Росію. Швидко – тільки в казках
7 липня, 18:25

Забужко: Україна не згоджується цілувати добрих панів у руцю
7 липня, 17:57

Мокрик: 143 об'єкти нерухомості брата директора ДБР. Вражає неймовірною тупістю
7 липня, 16:55

Невзлін: Настрій Трампа – не єдиний тривожний дзвіночок
7 липня, 15:26

Більше блогів

РЕКЛАМА

НАЙПОПУЛЯРНІШЕ

1. Андрющенко: Якщо в списках партії РФ з'являються Арбузов та люди Медведчука, це означає лише одне
   48601
2. Після Грефа. Ще один топчиновник у РФ заявив, що росіяни найбільше хочуть припинення війни
   25197
3. Ексвіцепрем'єр України, який утік з України, хоче балотуватися до Держдуми РФ
   18274
4. "Розбірки" в армії РФ. У Донецьку затримали генерала, причетного до боїв за Авдіївку – ЗМІ
   8883
5. "Руський дом" у Кишиневі закрили. Росія вже знайшла, хто виконуватиме його функції
   7424

НАЙПОПУЛЯРНІШЕ

РЕКЛАМА

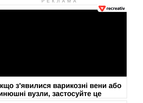
Якщо з'явилися варикозні вени або синюшні вузли, застосуйте це

Сукні, що роблять образ незабутнім

СВІЖІ НОВИНИ

Сьогодні, 21:35
"Усміхайся і дякуйте". Чому експрезидент Трампа закликав союзників зберегти НАТО до 2029 року

Сьогодні, 21:30
Україна має шість – дев'ять місяців, щоб скористатися зламом у війні – чиновниці НАТО

Сьогодні, 21:10
Російські еліти дедалі більше незадоволені війною проти України – НАТО

Сьогодні, 18:21
"Непередбачувані наслідки". У Кремлі назвали умову, за якої зможуть застосувати ядерну зброю

Сьогодні, 20:35
РФ демонструє ознаки виснаження, але готується до перехоплення ініціативи – Сирський

Сьогодні, 20:19
"Передчасне і необґрунтоване". Україна відреагувала на часткове скасування санкцій щодо спортсменів РФ

Сьогодні, 18:03
"Це різанина, не шліть мені їх". Трамп розповів, що Гегсет надсилає йому фото з фронту в Україні

Сьогодні, 20:15
Енергетики повернули електрику в домівки 300 тис. сімей за тиждень – ДТЕК

Сьогодні, 20:05
Генштаб: Об'єкт, який детонував у Вишневому, не підпорядковується ЗСУ

Сьогодні, 19:55
"Настрій бойовий". Зеленський розповів про підготовку до зустрічі із Трампом

Більше новини

ПОПУЛЯРНЕ В БУЛЬВАРІ

1. **Українка в очі сказала Зеленському, що про нього думає. Реакція президента попала на відео**
   43976
2. Покладіть це на дно – і огірки будуть хрустким та пружними. Точні пропорції ідеального маринаду
   37525
3. Загорніть у це качани – і за п'ять хвилин кукурудза буде готова без води і каструль
   19069
4. Саміт НАТО в Анкарі. Реакція присутніх на появу Зеленського потрапила на відео
   10430
5. Найкраща вечеря літа всього за дві хвилини. Дружина Кулеби показала, чим частує гостей
   6821

© 2026. Всі права захищені Designed by Kiselev

Всі матеріали, які розміщені на цьому сайті з посиланням на агентство "Інтерфакс-Україна", не підлягають подальшому відтворенню та/або розповсюдженню в будь-якій формі, крім як з письмового дозволу.

Усі опубліковані фотоматеріали Depositphotos.ua не підлягають подальшому відтворенню та/або розповсюдженню в будь-якій формі без письмового дозволу компанії.

Матеріали, позначені піктограмами PR, "Інновації", "Думка", "Персона", "Актуально", "Вибори" та "Вплив", публікуються на правах реклами.

Комерційні матеріали можуть розміщуватися у розділі "Пресрелізи". У випадках суспільної значущості публікація в цьому розділі допускається і на безоплатній основі.

Вебсайт "Інтернет-видання "ГОРДОН". Ідентифікатор в Реєстрі суб'єктів у сфері медіа: R40-05269

вул. Професора Підвисоцького, 6-В, м. Київ, Україна, 01103

Призначено для осіб, старших за 21 рік