Кримінальний слід у курятині: Бренд "Епікур" пов'язаний із братами Добкіними, які фігурують у справах про фінансування агресора

Читать на русском
Додати як бажане джерело в Google

Кримінальний слід у курятині: Бренд "Епікур" пов'язаний із братами Добкіними, які фігурують у справах про фінансування агресора

Бренд "Епікур" знають чи не в кожному українському супермаркеті. Але за гарною упаковкою журналісти виявили зв'язки з одіозними політиками, кримінальні провадження та ймовірні сліди постачання продукції на окуповані території.

Детальніше – у розслідуванні Софії Куценко для СтопКору.

Курятина з етикеткою "чесності"

Бренд "Епікур" знайомий багатьом українцям. Його продукцію часто можна побачити на полицях супермаркетів. Компанія позиціонує себе як перший в Україні виробник курятини без антибіотиків та стимуляторів росту.

Щоб вийти на ринки Європейського Союзу, у 2025 році компанія збудувала сучасний завод на Волині. На його запуск витратили близько 60 мільйонів євро. План — виробляти до 120 тисяч тонн м'яса щороку.

Однак, як виявили журналісти, за брендом із репутацією "чистого" стоять постаті з досить неоднозначним минулим. Мова про братів Михайла та Дмитра Добкіних — колишніх політиків із Партії регіонів, які фігурували в низці кримінальних справ.

Хто контролює птахофабрику

Завод на Волині — перший масштабний проект аграрної групи Avesterra Group, яку у 2025 році зареєстрували брати Добкіни через юридичну особу "ТРАСТ АВЕСТЕРА ГРУП". Саме ця компанія об'єднала основні активи родини, зокрема:

"Володимир-Волинську птахофабрику

Луцьку аграрну компанію

"Стир Агро-М"

Важливі новини

11.07.2026
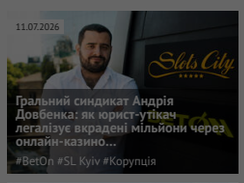

Гральний синдикат Андрія Довбенка: як юрист-утікач легалізує вкрадені мільйони через онлайн-казино...
#BetOn #SL Kyiv #Корупція

04.07.2026
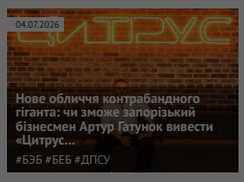

Нове обличчя контрабандного гіганта: чи зможе запорізький бізнесмен Артур Гатунок вивести «Цитрус»...
#БЭБ #БЕБ #ДПСУ

Останні новини

По даті | По переглядам | По коментарям

10:48 Зеленський підтвердив удари по логістичних центрах РФ і нафтобазі на Кубані
10:42 Ціни на нафту зростають через удари США по Ірану та погрози хуситів у Червоному морі
10:36 Суд у Флориді зобов'язав Трампа розкрити фінансові документи за позовом проти ВВС на 10 мільярдів доларів
10:30 Без Орбана, але із суперечками: ЄС не може узгодити новий пакет санкцій проти РФ, — Politico
10:24 СБУ затримала агента РФ у Миколаєві, який готував вибух авто військового
Підписуйтесь на наш канал в Telegram. Оперативно про головне
10:18 В Україні за пів року народилося вдвічі менше дітей, ніж до повномасштабної війни
10:13 **У Києві п'яний чоловік влаштував стрілянину в супермаркеті**
10:11 МВФ очікує підвищення тарифів на газ та електроенергію для українців із 2027 року
10:06 Активна фаза війни завершиться за 2–3 місяці, — Лещенко
09:59 Ніч вибухів в окупованому Криму: в Ялті, Алушті та Феодосії зафіксовано прильоти та знеструмлення
09:56 Франція стала першою в ЄС: дітям до 15 років заборонять користуватися соцмережами
09:51 Україна та США домовилися про випробування українських бойових дронів для армії США
09:43 США провели 11-й раунд ударів по військових об'єктах Ірану, — CENTCOM
09:38 Рубіо звинуватив Іран у несерйозному ставленні до переговорів та погрозах у Ормузькій протоці
09:33 В окупованому Криму через блекаути та проблеми зі зв'язком росіяни повертають таксофони

Відкриваючи підприємство, Дмитро Добкін заявив:"Зараз 96% своєї продукції ми продаємо всередині країни. Це безготівкова форма, відкрита торгівля. Трошки ми продавали на західні ринки. Ми не могли продати в країни ЄС, бо в нас була стара бойня і нам не давали експортних сертифікатів".

Після будівництва нової виробничої лінії підприємство задекларувало плани експортувати продукцію до Європи. Проте журналісти зазначають: реальність виявилася зовсім іншою — бізнес почав тяжіти не до прозорості, а до збагачення.

Юридичні та кримінальні ризики

Компанія, яка стоїть за "Епікуром", зареєстрована за масовою юридичною адресою в Харкові, має нехарактерно широкий перелік видів діяльності — ознака так званих фірм-оболонок. Четверо її засновників — публічні особи, серед яких колишні народні депутати Михайло та Дмитро Добкіни. Обоє фігурують у кримінальних провадженнях, зокрема — щодо сприяння державі-агресорці.

Служба безпеки України також підозрює посадовців з підприємств, що належать до орбіти братів Добкіних. Серед них:

- ПрАТ "Володимир-Волинська птахофабрика"
- АТ "Володимир-Волинська торгівельна компанія"
- ТОВ "Луцька аграрна компанія"
- АТ "Володимир-Волинська аграрна компанія"

Журналісти зазначають, що слідство вивчає можливі факти постачання м'яса до тимчасово окупованих територій Луганщини в період з 2019 по 2021 рік. Крім того, розглядаються схеми експорту через Туреччину та Узбекистан із подальшим реекспортом у Росію.

Розслідувачі також виявили фінансові операції, що можуть бути пов'язані з відмиванням коштів. Також слідство вбачає ознаки організованої фінансової діяльності, яка могла бути використана в інтересах держави-агресорки.

З матеріалів слідства: "В ході досудового розслідування встановлено, що компаніями, які підконтрольні Добкіним Дмитру та Михайлу, а також фізичним особам, які мають з ними родинні зв'язки, вчиняється ряд фінансових операцій (з цінними паперами), які мають характеристики скоординованих та спланованих дій, метою яких є акумуляція та подальша конвертація готівкових коштів, які потім оготівковуються, задля фінансування діяльності військових формувань країни-агресорки".

Під домашнім арештом — не бенефіціари

У травні 2025 року, за інформацією авторки розслідування, Солом'янський суд Києва ухвалив рішення про нічний домашній арешт директорки Володимир-Волинської птахофабрики та керівника Луцької аграрної компанії. Їх підозрюють у зловживанні владою.

Софія Куценко зазначає:"А брати Добкіни? Ні-ні-ні, які підозри! Вони ж тут взагалі ні до чого. Просто скромні бенефіціари."

Позиція компанії: "звинувачення безпідставні"

У відповідь на звинувачення Avesterra Group оприлюднила публічну заяву, в якій повністю заперечила будь-яку співпрацю з Росією.

Зі звернення компанії:"Така інформація не відповідає дійсності. Компанія не здійснювала й не здійснює постачань у РФ, Білорусь або на тимчасово окуповані території України. Усі експортні операції відбувалися і відбуваються виключно в правовому полі, через митне оформлення з повним пакетом документів".

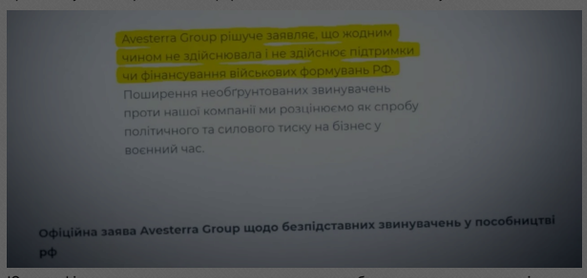

Юристи фірми наголошують: з початку повномасштабного вторгнення компанія сплатила понад 1 мільярд гривень податків, надала робочі місця понад 1500 людям та підтримує українську армію.

Політичне коріння бізнесу: шлях Добкіних

Журналісти нагадують: нинішні власники аграрної імперії — добре знані в українській політиці фігури. Михайло Добкін у 2006–2010 роках обіймав посаду міського голови Харкова, а згодом, у 2010–2014 роках, очолював Харківську обласну державну адміністрацію. Він був помітним представником Партії регіонів та соратником Януковича.

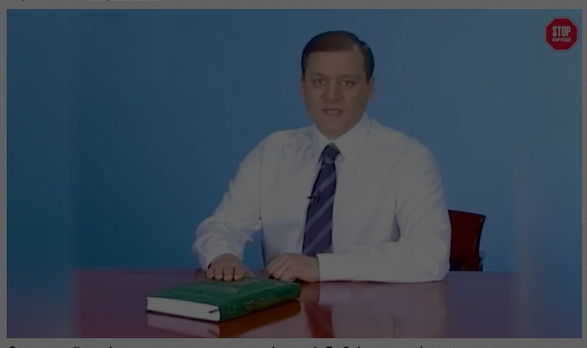

Саме в цей період, як зазначають розслідувачі, Добкін почав формувати власну політичну вагу, яку згодом переніс і в бізнес.

09:28 Росія вдарила по Херсону: загинула жінка, троє людей постраждали
09:22 Міноборони Польщі шукає дрони-перехоплювачі для боротьби з ворожою авіарозвідкою
09:17 РФ планує форсувати наступ на Добропілля: Машовець про нові ризики та сили ворога
09:11 Росія за добу вбила трьох людей на Донеччині: ще дев'ятеро дістали поранення
09:05 **РФ вночі атакувала Україну понад 220 цілями: ППО знищила 204 дрони та 3 ракети**
08:59 Росія атакувала Одещину дронами: загинула жінка, пошкоджено будинки та газопровід
08:53 **Ситуація на фронті: ворог здійснив 219 штурмів, найбільше атак — на Слов'янському та Покровському напрямках**

Теги новин

COVID-19 агрессия России Атака Війна Война ВСУ Вторжение Дональд Трамп Донбасс ДТП Зеленский ЗСУ Киев Київ коронавирус Коррупция Нападение России на Украину Нападение на Україну оккупанты окупанти Порошенко Путин Росія Россия СБУ США Украина Україна ЧП Эпидемия коронавируса

Наші опитування

Чи вірите ви, що Дональд Трамп зможе зупинити війну між Росією та Україною?

- Так, повністю зможе
- Частково зможе, але не відразу
- Ні, не зможе
- Це залежить від дій інших сторін
- Важко відповісти

Голосувати

Показати результати опитування
Показати всі опитування на сайті

Після Революції Гідності Михайло Добкін офіційно залишив політику, але зберіг вплив через бізнес-структури. У 2014 році його затримала СБУ за підозрою у зазіханні на територіальну цілісність України. Йому обрали запобіжний захід у вигляді арешту, проте згодом обмежились лише особистим зобов'язанням. Уже через чотири місяці справу закрили через відсутність складу злочину.

Молодший брат — депутат і YouTube-мем

Політичну кар'єру мав і Дмитро Добкін. Із 2005 року він був депутатом Харківської обласної ради, а з 2012 по 2019 рік — народним депутатом України, членом Комітету з питань аграрної політики і земельних відносин.

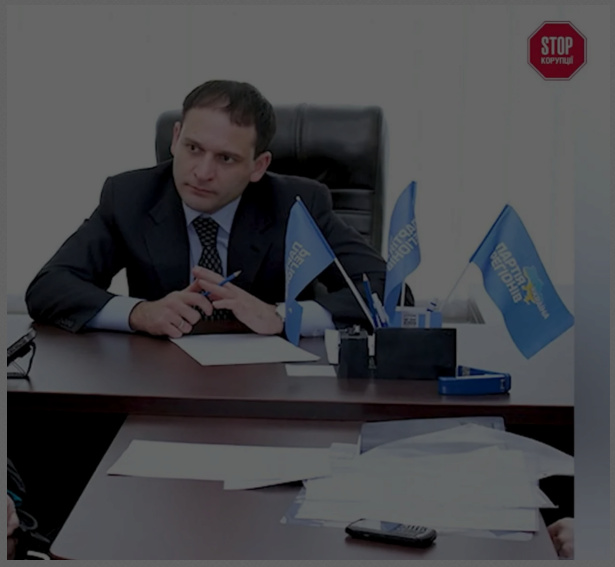

Втім, за словами журналістів, серйозних досягнень у законотворчій діяльності за ним не помічено. Найбільше його запам'ятали через відео із Верховної Ради, де він, імовірно, перебував під впливом психотропних речовин.

Та після завершення політичної кар'єри Михайло Добкін раптом "увірував" і став дияконом УПЦ МП.

Також обидва брати зосередились на бізнесі. І тут, як зазначається у розслідуванні, вони діють синхронно: володіють щонайменше дванадцятьма компаніями. Більшість із них — непублічні. Але саме курячий бренд "Епікур" став вітриною їхнього аграрного бізнесу.

Гарні слова — прикриття гучних справ?

Цитата компанії: "Ми впевнені, що їжа — це більше, ніж пальне для організму. Здоровий раціон надає енергію радіти життю… Тому "Епікур, Володимир-Волинська птахофабрика" — не просто бренд курячого м'яса. Це помічник, що допомагає кожній людині будувати повноцінне щасливе життя".

Журналісти наголошують: за пафосними слоганами ховаються численні порушення, зловживання та судові процеси. Зокрема, "Епікур" неодноразово фігурував у розслідуваннях про екологічні порушення.

Welcome to antikor.info

antikor.info asks for your consent to use your personal data to:

Personalised advertising and content, advertising and content measurement, audience research and services development

Store and/or access information on a device

Learn more

Your personal data will be processed and information from your device (cookies, unique identifiers, and other device data) may be stored by, accessed by and shared with 210 partners, or used specifically by this site. We and our partners may use precise geolocation data. List of partners.

Some vendors may process your personal data on the basis of legitimate interest, which you can object to by managing your options below. Look for a link at the bottom of this page or in the site menu to manage or withdraw consent in privacy and cookie settings.

Do not consent

Consent

Manage options

Криваві відходи та забруднена

У 2019 році журналісти зафіксує
забруднені відходи. Ці дії могли
сальмонельозу серед місцевих ж

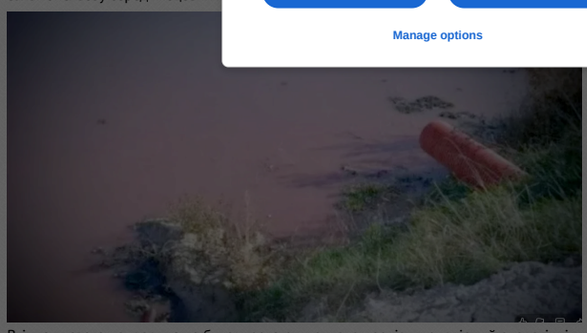

Втім, суттєвого покарання не було: протягом чотирьох років журналісти й екологічні активісти регулярно фіксували аналогічні порушення, але підприємство отримувало лише мінімальні штрафи — від 85 до 136 гривень.

Ситуація погіршилась настільки, що мешканці навколишніх сіл змушені були возити питну воду з інших районів. Через забруднення зросла захворюваність та рівень смертності, зазначають розслідувачі.

Самовільне використання землі

У 2021 році СБУ встановила, що компанії, пов'язані з Добкіними, без дозвільних документів використовували понад 11 гектарів землі під фільтраційні поля. Це були комунальні ділянки, які експлуатувались незаконно.

Також підприємства братів Добкіних згадуються у справах про ухилення від податків, а також у рейдерських скандалах.

Рейдерство і суди: конфлікт із колишнім партнером

Колишній бізнес-партнер Добкіних Олексій Коваленко стверджує, що його незаконно усунули від управління Володимир-Волинською птахофабрикою. За його словами, бренд "Епікур" використовують без його згоди.

Олексій Коваленко:"Я зупинив виробництво на Володимир-Волинській птахофабриці з лютого 2022 року. Все, що зараз бачите в магазинах під брендом "Епікур", — це не мій продукт, не під моїм контролем і не за моїми стандартами."

Наразі тривають судові процеси. Один із позовів розглядає Господарський суд Волинської області. Але, за словами Коваленка, конфлікт стосується не лише однієї фабрики.

Іноземні підряди і фіктивні угоди

Європейські партнери також провели власне розслідування. Вони виявили, що через Луцьку аграрну компанію укладали фіктивні контракти з фірмами в Польщі, Латвії та Німеччині. Це дозволяло створювати ілюзію активної діяльності та ухилятися від сплати податків.

У 2021 році під час обшуків правоохоронці вилучили 16 мільйонів гривень готівкою. Ці кошти були пов'язані зі справою про привласнення бюджетних грошей.

У відповідь компанія традиційно заявляє про інформаційний тиск."Ці твердження – неправдиві. Права на бренди, у тому числі "Епікур", належать відповідним юридичним особам групи на законних підставах. Компанія працює прозоро, податки сплачуються в повному обсязі. Жодних судових заборон на використання бренду немає. Конфлікти з колишніми менеджерами – це цивільно-господарські спори".

У компанії також запевняють, що Коваленко не має жодного юридичного стосунку до торговельної марки "Епікур".

Кооперативна схема Добкіна: земля на мільярди

Журналісти нагадують: Михайло Добкін уже давно фігурує у гучних справах. Зокрема, у 2014 році прокуратура відкрила провадження щодо передачі понад 70 гектарів харківської землі через так звану кооперативну схему. Збитки для держави перевищили 200 мільйонів гривень.

Це не була поодинока справа. Загальна площа незаконно виділених ділянок становила 654 гектари, а їхня оціночна вартість — близько 4 мільярдів гривень.

У 2017 році парламент позбавив Добкіна депутатської недоторканності. Після цього він отримав обвинувальний акт. Але у 2024-му Харківський апеляційний суд справу закрив — через завершення строків притягнення до відповідальності.

Герой лише на фото

У 2022 році Михайло Добкін почав активно будувати образ "військового патріота". У соцмережах з'являлися його фото у формі, з автоматом, на фоні українських військових. Проте, як з'ясувалося, це була лише картинка.

Народний депутат Ярослав Юрчишин у грудні 2022 року оприлюднив офіційні відповіді від Міноборони, СБУ, Нацгвардії та Нацполіції. Усі відомства підтвердили: Добкін не є військовослужбовцем жодного з них.

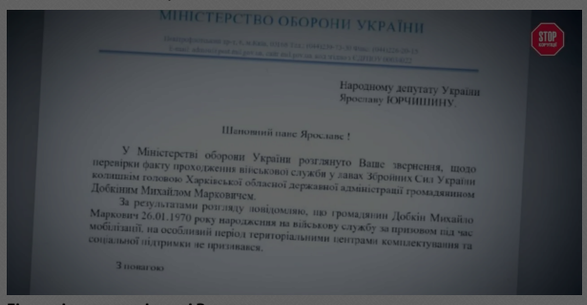

МІНІСТЕРСТВО ОБОРОНИ УКРАЇНИ

Народному депутату України
Ярославу ЮРЧИШИНУ

Шановний пане Ярославе !

У Міністерстві оборони України розглянуто Ваше звернення, щодо перевірки факту проходження військової служби у лавах Збройних Сил України колишнім головою Харківської обласної державної адміністрації громадянином Добкіним Михайлом Марковичем.

За результатами розгляду повідомляю, що громадянин Добкін Михайло Маркович 26.01.1970 року народження на військову службу за призовом під час мобілізації, на особливий період територіальними центрами комплектування та соціальної підтримки не призивався.

З повагою

Бізнес-відрядження і готелі Варшави

Дмитро Добкін, хоч і перебуває під пильним поглядом правоохоронців, спокійно подорожує. У січні 2023 року журналісти зафіксували його в одному з готелів Варшави. Фото, на якому він заходить на сніданок, облетіло соцмережі.

У травні 2025-го в інтерв'ю "Економічній правді" Дмитро заявив, що виїжджав законно — через бронювання або відрядження, не через систему "Шлях". А звинувачення у зв'язках з Росією назвав наклепом.

Добкіни: родина без гальм?

Схильність до порушення закону журналісти простежили й у молодшого покоління Добкіних.

Микола Добкін — син Михайла — за п'ять років назбирав понад 30 виконавчих проваджень. Усі — за порушення ПДР. У соцмережах він демонструє пристрасть до швидкості, розкішних машин та елітного відпочинку.

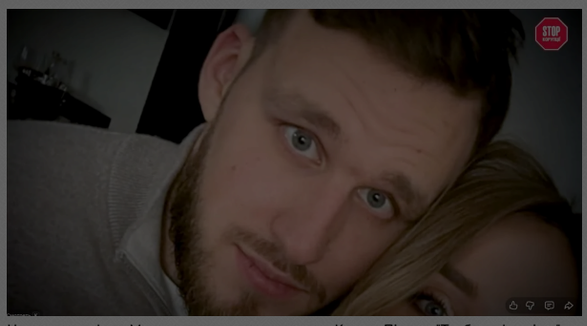

На одному з фото Микола позує в анексованому Криму. Підпис: "Треба пафосніше". На інших — Мальдіви, футбольне поле з Кріштіану Роналду.

Гардероб на десятки тисяч євро

Старша донька Михайла Добкіна — Алла — також веде публічне і заможне життя. Згідно з даними "Слідство.Інфо", її гардероб оцінюється у десятки тисяч євро.

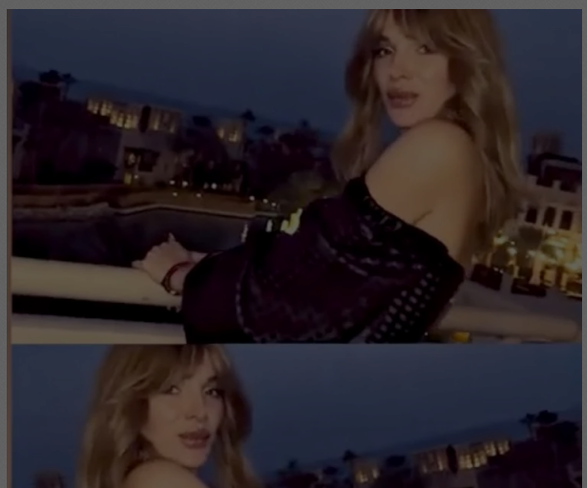

Лише кілька прикладів:

- Піджак Magda Butrym — майже 3 тисячі євро
- Кардиган Gucci — близько 1 500 євро
- Босоніжки Alexander Wang — 900 євро

До того ж Алла захоплюється дорогими авто. Разом із бабусею, матір'ю братів Добкіних, вони володіють шістьма автомобілями преміумкласу.

Наразі Алла мешкає в Азербайджані, веде активне життя у соцмережах, позиціонує себе як співачка. Основна мова її творчості — російська.

Маєтки, квартири й "скромна" нерухомість

Михайло Добкін має дві земельні ділянки й житловий будинок площею понад 400 квадратних метрів у Харкові. Один із наділів розташований у приватному секторі Салтівки — за кадастровими даними, це район із елітною забудовою.

Також у його власності — квартира в ЖК "Новопечерські липки" у Києві. Ціна квадратного метра тут стартує від 3 000 доларів. Це один із найдорожчих житлових комплексів країни, де мешкає багато публічних осіб.

Дмитро Добкін має у власності ділянку землі та, ймовірно, квартиру в Харкові. Але за вказаною адресою розташована стара багатоповерхівка. На думку журналістів, це виглядає радше як спроба приховати реальне майно.

Це розслідування — не лише про родину Добкіних. Це про тих, хто десятиліттями наживався на державі, підтримував проросійський курс, уникав відповідальності і, попри все, зберіг статус та розкіш.

Журналісти підсумовують: навіть після початку повномасштабної війни ці особи лишаються впливовими. Вони продовжують вести бізнес, подорожувати, хизуватись розкішшю і не несуть покарання за минулі зв'язки з агресором.

Теги: Юрчишин Ярослав | Коваленко Алексей | Партія регіонів | Партия регионов | Avesterra Group | АО Владимир-Волынская аграрная компания | Стир Агро-М | ООО Луцкая аграрная компания | Владимир-Волынская птицефабрика | ТРАСТ АВЕСТЕРА ГРУП | Добкин Михаил | Добкин Дмитрий | Эпикур | ТГ Эпикур

Тетяна Гриценко
РЕДАКТОР СТРІЧКИ НОВИН

07 листопада 2025 г., 10:59 Переглядів: 2374 Коментарі: 0

Роздрукувати Надіслати товаришу

Коментарі:

comments powered by Disqus

2013-2026 © АНТИКОР — національний антикорупційний портал

Реклама на сайті • Наші партнери

Політика конфіденційності

Використання матеріалів сайту дозволено лише за наявності активного гіперпосилання на джерело. Усі права на тексти, зображення, фотографії та відеоматеріали належать їх авторам.

0.043433

Welcome to antikor.info

antikor.info asks for your consent to use your personal data to:

Personalised advertising and content, advertising and content measurement, audience research and services development

Store and/or access information on a device

Your personal data will be processed and information from your device (cookies, unique identifiers, and other device data) may be stored by, accessed by and shared with 210 partners, or used specifically by this site. We and our partners may use precise geolocation data. List of partners.

Some vendors may process your personal data on the basis of legitimate interest, which you can object to by managing your options below. Look for a link at the bottom of this page or in the site menu to manage or withdraw consent in privacy and cookie settings.