Сили оборони зупинили наступ окупантів на трьох фронтових напрямках, — Манько

Читать на русском | Read in English | Додати як бажане джерело в Google

Сили оборони зупинили наступ окупантів на трьох фронтових напрямках, — Манько

Начальник Управління штурмових військ ЗСУ, полковник Валентин Манько заявив про стабілізацію ситуації на трьох напрямках фронту: Гуляйпільському, Олександрівському та Новопавлівському.

«Звіт штурмовиків по Гуляйпільському, Олександрівському, Новопавлівському напрямкам. Ситуація на сьогодні стабілізована. Просування ворога унеможливлене», — написав Манько ввечері 17 листопада у Facebook.

За його словами, Сили оборони зупинили окупантів та їхні наступальні дії на Гуляйполе.

«Ми переходимо на наступні стадії наших планів. Десь там ворог виставляє свої прапори, але я їх ніде не бачив», — сказав полковник.

17 листопада ISW заявив, що ситуація в напрямку Гуляйполя (Запорізька область), де російські війська продовжують просування та ведуть посилені наступальні операції, залишається «дуже серйозною». Аналітики звертають увагу на дані порталу DeepState, відповідно до яких «інфільтрація ворога набуває нових масштабів і перебування у 5 км від переднього краю ніяк не убезпечує від зустрічі з піхотою противника», зокрема коли ворог заходить «зі спини» — що дає розуміння про проникнення окупантів в українську оборону, підкреслюють в ISW.

Теги: Війна | Война | Напад Росії на Україну | Нападение России на Украину | ВС РФ | ЗС РФ | ВСУ | ЗСУ | Манько Валентин

Максим Левченко
ВИПУСКОВИЙ РЕДАКТОР

18 листопада 2025 г., 08:54 | Переглядів: 2637 | Коментарі: 0

Роздрукувати | Надіслати товаришу

Коментарі:

comments powered by Disqus

Важливі новини

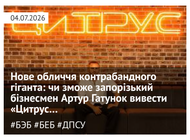

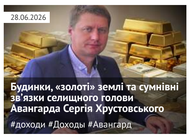

Останні новини

По даті | По переглядам | По коментарям

- 02:20 Росія завдала ракетного удару по Харкову: влучання у двох районах, пошкоджено понад 10 будинків
- 02:11 «Це лише початок»: після ударів по ядерних об'єктах США атакували ППО, порти та військові бази Ірану
- 01:24 **США завдали ударів по Ірану у відповідь на обстріли комерційних суден в Ормузькій протоці**
- 01:19 Нічна атака: У бік РФ летять близько 300 безпілотників, у Московській області оголосили ракетну небезпеку
- 00:56 **Після удару РФ по Києву спалахнули пожежі в кількох районах: почалися перебої зі світлом**
- Підписуйтесь на наш канал в Telegram. Оперативно про головне
- 00:52 **Ворог атакує Київ балістикою: лунають вибухи**
- 00:49 Росія коригує плани щодо нападу на ЄС і готується до початку 2027 року, - Буданов
- 00:42 Україна та США обговорюють передачу Києву ліцензії на виробництво ракет для ЗРК Patriot
- 00:37 **Ситуація на фронті: Зафіксовано 219 боєзіткнень, найгарячішими залишаються Покровський і Слов'янський напрямки**
- 00:32 Дефіциту пального в Україні немає, незважаючи на регулярні атаки РФ на АЗС, — експерти
- 00:27 Удар по багатоповерхівці в Дарницькому районі: ракета зруйнувала підвал, де ховалися люди
- 00:20 Російська авіація вдарила по околицях Херсона: під ударом опинилися агропідприємства
- 00:15 Російський удар по Вишневому: загинуло 9 людей, пошкоджено понад 270 житлових будинків
- 00:11 Норвегія закликає Китай використати вплив на РФ для початку мирних переговорів з Україною
- 00:08 Конфуз на саміті НАТО: Еміне Ердоган не дозволила Макрону поцілувати їй руку
- 00:06 Сибіга заявив, що Україна має реалістичну пропозицію для Путіна щодо завершення війни

07 липня 2026 г.

- 23:59 Ховали наркотики в одязі: на митниці перехопили мікроавтобус із забороненими препаратами з Італії
- 23:56 FIFA офіційно обговорить повернення Росії на міжнародні турніри після рішення МОК
- 23:51 ВООЗ попереджає про «пекельні тижні» в Європі: наближається аномальна спека
- 23:45 Ремонт ліцею у Борисполі за 1,5 мільйона гривень доручили фірмі, пов'язаній із місцевим депутатом Русланом Московкою
- 23:40 НОК та МЗС України закликали МОК переглянути скасування санкцій проти Росії
- 23:31 **У Полтаві атаковано об'єкт енергетики: троє поранених**

Теги новин

COVID-19 агрессия России Атака Война Война ВСУ Вторжение Дональд Трамп Донбасс ДТП Зеленский ЗСУ Киев Київ коронавирус Коррупция Напад Росії на Україну Нападение России на Украину оккупанты окупанти Порошенко Путин Росія Россия СБУ США Украина Україна ЧП Эпидемия коронавируса

Наші опитування

Чи вірите ви, що Дональд Трамп зможе зупинити війну між Росією та Україною?

- Так, повністю зможе
- Частково зможе, але не відразу
- Ні, не зможе
- Це залежить від дій інших сторін
- Важко відповісти

Голосувати

Показати результати опитування
Показати всі опитування на сайті

2013-2026 © АНТИКОР — національний антикорупційний портал
Реклама на сайті • Наші партнери
Політика конфіденційності

Використання матеріалів сайту дозволено лише за наявності активного гіперпосилання на джерело. Усі права на тексти, зображення, фотографії та відеоматеріали належать їх авторам.