Кримінальне провадження проти голови Закарпатської ОВА: Нацполіція підозрює Мирослава Білецького в декларуванні недостовірної інформації

Читать на русском | Read in English | Додати як бажане джерело в Google

Кримінальне провадження проти голови Закарпатської ОВА: Нацполіція підозрює Мирослава Білецького в декларуванні недостовірної інформації

Національна поліція розпочала кримінальне провадження стосовно голови Закарпатської ОВА Мирослава Білецького за статтею про декларування недостовірних відомостей.

Чиновник не зазначає у своїй декларації колишню дружину Оксану. Водночас, за інформацією розслідувачів, пара продовжує жити разом. Журналісти зафіксували експодружжя в маєтку в історичному центрі Ужгорода, який оформлений на колишнього тестя Білецького.

Від початку повномасштабного вторгнення Мирослав та Оксана Білецькі разом виїжджали за кордон принаймні 8 разів. Деякі з цих поїздок збігалися з робочими відрядженнями голови Закарпатської ОВА.

Оксана Білецька активно займається підприємницькою діяльністю та володіє частками в кількох компаніях різного спрямування. Серед її бізнес-партнерів — дружини впливових на Закарпатті народних депутатів Василя Петьовки (двоюрідного брата Віктора Балоги) та Валерія Лунченка.

Раніше вона також була залучена до спільного бізнесу з колишнім митником і контрабандистом Валерієм Пересоляком, який згодом потрапив до санкційного списку РНБО.

Білецька мала спільну компанію з Артуром Шерегі, керівником одного з комунальних підприємств Виноградівської міськради, у якого журналісти виявили російські активи та паспорт РФ.

Також колишня дружина та діти Мирослава Білецького через інвестиційний фонд «Естейт Фінанс» володіють часткою в компанії «Юкрейніан натс продакшн», серед бенефіціарів якої — екс-міністр внутрішніх справ Арсен Аваков і колишній народний депутат Ігор Котвіцький.

Теги: Естейт Фінанс | Юкрейніан натс продакшн | Котвицкий Игорь | Авакав Арсен | СНБО | санкционный список СНБО | РНБО | Шерега Артур | Пересоляк Валерий | Балога Віктор | Балога Виктор | Лунченко Валерий | Петьовка Василий | Петевка Василий | Білецька Оксана | Білецька Оксана | Білецький Мирослав | Білецький Мирослав | Доходы | доходи | Декларація | декларация | Декларации | Чиновники | Закарпатська ОВА | Нацполіція | Нацполиция

Сергій Климчук
ОГЛЯДАЧ КРИМІНАЛЬНИХ НОВИН

08 грудня 2025 г., 11:15 | Переглядів: 2484 | Коментарі: 0

Роздрукувати | Надіслати товаришу

Коментарі:

comments powered by Disqus

Важливі новини

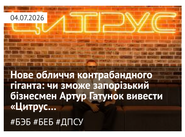

Нове обличчя контрабандного гіганта: чи зможе запорізький бізнесмен Артур Гатунок вивести «Цитрус...
#БЭБ #БЕБ #ДПСУ

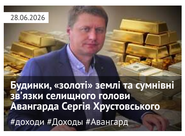

Будинки, «золоті» землі та сумнівні зв'язки селищного голови Авангарда Сергія Хрустовського
#доходи #Доходы #Авангард

ЦЕНЗУРА
ЯК ОБІЙТИ БЛОКУВАННЯ І ЧИТАТИ НАШ САЙТ

Останні новини

По дні | По переглядам | По коментарям

00:37 **Ситуація на фронті: Зафіксовано 219 боєзіткнень, найгарячішими залишаються Покровський та Слов'янський напрямки**
00:32 Дефіциту пального в Україні немає, незважаючи на регулярні атаки РФ на АЗС, — експерти
00:27 Удар по багатоповерхівці в Дарницькому районі: ракета зруйнувала підвал, де ховалися люди
00:20 Російська авіація вдарила по околицях Херсона: під ударом опинилися агропідприємства
00:15 Російський удар по Вишневому: загинуло 9 людей, пошкоджено понад 270 житлових будинків
Підписуйтесь на наш канал в Telegram. Оперативно про головне
00:11 Норвегія закликає Китай використати вплив на РФ для початку мирних переговорів з Україною
00:08 Конфуз на саміті НАТО: Еміне Ердоган не дозволила Макрону поцілувати їй руку
00:06 Сибіга заявив, що Україна має реалістичну пропозицію для Путіна щодо завершення війни

07 липня 2026 г.

23:59 Ховали наркотики в одязі: на митниці перехопили мікроавтобус із забороненими препаратами з Італії
23:56 FIFA офіційно обговорить повернення Росії на міжнародні турніри після рішення МОК
23:51 ВООЗ попереджає про «пекельні тижні» в Європі: наближається аномальна спека
23:45 Ремонт ліцею у Борисполі за 1,5 мільйона гривень доручили фірмі, пов'язаній із місцевим депутатом Русланом Московкою
23:40 НОК та МЗС України закликали МОК переглянути скасування санкцій проти Росії
23:31 **У Полтаві атаковано об'єкт енергетики: троє поранених**
23:24 Бої у Купянську: військовий заявив про штурми РФ у місті, DeepState поки не підтверджує зміни
23:17 Компанія Vyriy Industries прокоментувала обшуки, але продовжують працювати в штатному режимі
23:12 «Ми брехали роками»: державний телеканал Угорщини призупинив роботу та попросив вибачення у глядачів
23:05 Сховала у спідній білизні: На пункті пропуску «Рава-Руська» у подружжя вилучили понад 2 мільйони рублів
23:01 Україна та Данія підписали угоду Drone Deal: Копенгаген отримає доступ до українського експорту зброї
22:58 За крок від диверсії: на кордоні Угорщини та Сербії затримано двох росіян із вибухівкою
22:54 Ціни на нафту Brent зросли до 75 доларів на тлі відкликання американської ліцензії в Ірану
22:51 США відкликають ліцензію на продаж іранської нафти через атаки на комерційні судна

Теги новин

COVID-19 агрессия России Атака **Війна** **Война** ВСУ Вторжение Дональд Трамп Донбасс ДТП Зеленский ЗСУ Киев Київ коронавирус Коррупция **Напад Росії на Україну** Нападение России на Украину оккупанты окупанти Порошенко Путин Росія **Россия** СБУ США **Украина** Україна ЧП Эпидемия коронавируса

Наші опитування

Чи вірите ви, що Дональд Трамп зможе зупинити війну між Росією та Україною?

- Так, повністю зможе
- Частково зможе, але не відразу
- Ні, не зможе
- Це залежить від дій інших сторін
- Важко відповісти

Голосувати

Показати результати опитування
Показати всі опитування на сайті

2013-2026 © АНТИКОР — національний антикорупційний портал
Реклама на сайті • Наші партнери
Політика конфіденційності

Використання матеріалів сайту дозволено лише за наявності активного гіперпосилання на джерело. Усі права на тексти, зображення, фотографії та відеоматеріали належать їх авторам.

0.042533