Історична перемога громади: Суд остаточно повернув у власність Києва частину знаменитої садиби Терещенків

Читать на русском | Додати як бажане джерело в Google

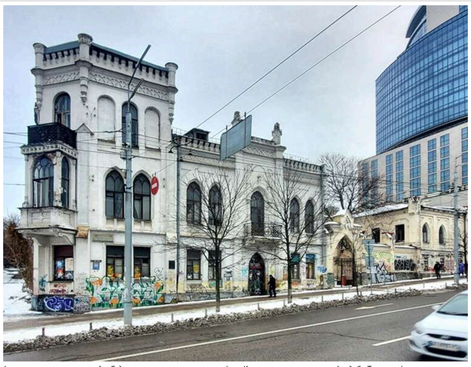

Історична перемога громади: Суд остаточно повернув у власність Києва частину знаменитої садиби Терещенків

У вівторок, 16 грудня, Північний апеляційний господарський суд відмовив власнику садиби Терещенків у центрі Києва у задоволенні позову. Таким чином колегія суддів підтвердила рішення, згідно з яким знакову історичну будівлю повернули у власність міської громади столиці.

Мова йде про відому архітектурну пам'ятку Києва, будівлю в стилі венеційської готики, яка потребує негайної реставрації, повідомляє Інформатор.

Рішення суду "розлютило" колишніх власників

Про перемогу міської громади в суді повідомила у дописі на Facebook ексдепутатка Київради Олена Терещенко, до речі, дружина українсько-французького підприємця та колишнього мера Глухова Мішеля Терещенка, прямого нащадка роду українських меценатів. Вона зазначила, що у вівторок, 16 грудня, колегія суддів Північного апеляційного господарського суду столиці відмовила ПрАТ "Центрелеватормлинбуд" у задоволенні апеляційної скарги на рішення суду першої інстанції.

Йдеться про повернення у власність міської громади Києва частини садиби Терещенків. Ще у березні 2025 року Господарський суд столиці скасував реєстрацію права власності за ПрАТ на приміщення площею 158 кв.м, які були виведені з власності киян ще у 2008 році. При цьому будівля тривалий час перебувала у занедбаному стані та візуально доводилася до руйнування. Після цього колишні власники подали апеляційну скаргу, яку відхилила колегія з трьох суддів — Сергій Станік, Сергій Сотніков та Олег Остапенко.

"Не приховуватиму, що, враховуючи особливості судового процесу, ми готувалися до гіршого. Тому були приємно здивовані та неймовірно зраділи", — зазначила у своєму дописі Олена Терещенко.

За її словами, представники ПрАТ "Центрелеватормлинбуд" ще можуть подати касаційну скаргу. Щобільше, вони, ймовірно, це зроблять, адже рішення суддів їх "розлютило". Таким чином, наступний етап протистояння між громадою Києва та великим бізнесом незабаром перейде до Верховного суду.

За ПрАТ стирчать "вуха" відомого бізнесмена

Будівля з 2008 року перебувала у власності ПрАТ "Центрелеватормлинбуд". Згідно з даними YouControl, ця компанія належить резидентці Швейцарії Оксані Палиці — колишній дружині Ігоря Палиці, народного депутата з Волині та ексбізнес-партнера Ігоря Коломойського. У Верховній Раді IX скликання він створив і очолював депутатську групу "За майбутнє", яку іронічно називали "За Майбах!" через велику кількість депутатів-мільйонерів та представників бізнесу в її складі. Згодом він передав керівництво групою народному депутату Тарасові Батенку.

Важко сказати, чи досі Оксана Палиця перебуває у шлюбі з політиком: дані про розлучення датуються 2002 роком, але існує висока ймовірність, що це було зроблено фіктивно. Таким чином, насправді будівлю в центрі Києва втратив Ігор Палиця — власник гірськолижного курорту "Буковель", НПК-Галичина у Дрогобичі, "Нафтохіміка Прикарпаття", Санрайз-готеля, Укрінвестгоргбуда та ще близько 30 великих і малих компаній.

УЦР і Директорія: чим знаменита садиба Терещенків

Садиба під номером 34 на Бібіковському бульварі (так раніше називався бульвар Тараса Шевченка) була зведена у 1874-1875 роках за проєктом архітектора Вальдемара Краузе у стилі венеціанської неоготики. Першою власницею була Феліція Модзелевська, а згодом будинок перейшов до відомої родини Терещенків. Після придбання маєтку Іваном Терещенком його розширили та доповнили двоповерховим флігелем.

У 1917-1918 роках частина приміщень садиби використовувалася для урядовців Української Центральної Ради та Міністерства шляхів сполучення УНР. Саме в її стінах обирався склад Директорії УНР. Після 1918 року націоналізований особняк використовувався як житловий, а з 1984 року — як адміністративна будівля. Садиба та флігель перейшли у приватну власність всупереч закону, що забороняє приватизацію об'єктів культурної спадщини, протягом 2006-2008 років.

Відтоді власник не проводив реставрацію пам'ятки та не дбав про її збереження — внаслідок цього вона стала аварійною та почала руйнуватися. Ця будівля не лише зберегла свою унікальну архітектуру, а й є частиною історії Києва. Описуючи маєток, краєзнавці Ольга Друг та Дмитро Малаков зазначали, що садиба практично повністю збереглася, включно з парадним особняком, флігелем та внутрішнім подвір'ям.

Теги: Недвижимость | Нерухомість | Київ | Киев | Центрелеватормлинбуд | ПрАТ ЦЕНТРЕЛЕВАТОРМЛИНБУД

Микола Сидоренко
РЕДАКТОР РОЗДІЛУ «НОВИНИ СВІТУ»

17 грудня 2025 г., 14:40 | Переглядів: 2100 | Коментарі: 0

Роздрукувати | Надіслати товаришу

Коментарі:

comments powered by Disqus

Важливі новини

04.07.2026
Нове обличчя контрабандного гіганта: чи зможе запорізький бізнесмен Артур Гатунок вивести «Цитрус...
#БЭБ #БЕБ #ДПСУ

28.06.2026
Будинки, «золоті» землі та сумнівні зв'язки селищного голови Авангарда Сергія Хрустовського
#доходи #Доходы #Авангард

ЦЕНЗУРА
ЯК ОБІЙТИ БЛОКУВАННЯ І ЧИТАТИ НАШ САЙТ

Останні новини

По даті | По переглядам | По коментарам

- 23:31 **У Полтаві атаковано об'єкт енергетики: троє поранених**
- 23:24 Бої у Купянську: військовий заявив про штурми РФ у місті, DeepState поки не підтверджує зміни
- 23:17 Компанія Vyriy Industries прокоментувала обшуки, але продовжують працювати в штатному режимі
- 23:12 «Ми брехали рокам»: державний телеканал Угорщини призупинив роботу та попросив вибачення у глядачів
- 23:05 Сховала у спідній білизні: На пункті пропуску «Рава-Руська» у подружжя вилучили понад 2 мільйони рублів
- Підписуйтесь на наш канал в Telegram. Оперативно про головне
- 23:01 Україна та Данія підписали угоду Drone Deal: Копенгаген отримає доступ до українського експорту зброї
- 22:58 За крок від диверсії: на кордоні Угорщини та Сербії затримано двох росіян із вибухівкою
- 22:54 Ціни на нафту Brent зросли до 75 доларів на тлі відкликання американської ліцензії в Ірану
- 22:51 США відкликають ліцензію на продаж іранської нафти через атаки на комерційні судна
- 22:48 DeepState фіксує просування ворога в Бахмутському районі, на Слов'янському напрямку тривають важкі бої
- 22:40 У "ДНР" почали полювання на "паливних спекулянтів"
- 22:33 Місцева жителька показала на відео масштаб руйнувань у центрі прифронтового Краматорська
- 22:30 Смерть після мобілізації: ТСК розслідує загибель 46-річного чоловіка та затримку сповіщення родини
- 22:27 Марін Ле Пен офіційно оголосила про участь у президентських виборах 2027 року
- 22:20 У ФРН кількість смертей від важких наркотиків серед підлітків зросла майже вдвічі
- 22:16 **Неймовірний камбек: Аргентина вирвала перемогу в Єгипту та вийшла до чвертьфіналу ЧС-2026**
- 22:11 Песков заявив про готовність РФ використати ядерний арсенал «у разі загрози існуванню країни»
- 22:05 **«Є всього півтори хвилини»: харків'янка розповіла про пошук укриття під час тривоги**
- 22:00 У межах двох етапів операції «Ашан» Сили оборони уразили понад 1100 російських цілей,- Федоров
- 21:54 Держспецзв'язку попереджає про нову схему шахраїв із «виплатами» за відключення світла
- 21:50 На Покровському напрямку загинув військовий з Обухівщини Богдан Черненко
- 21:47 Канада та її союзники запустять Банк оборони та стійкості для фінансування ВПК

Теги новин

COVID-19 агрессия России Атака Війна Война ВСУ Вторжение Дональд Трамп Донбасс ДТП Зеленский ЗСУ Киев Київ коронавирус Корупція Напад Росії на Україну Нападение России на Украину оккупанты окупанти Порошенко Путин Росія Россия СБУ США Украина Україна ЧП Эпидемия коронавируса

Наші опитування

Чи вірите ви, що Дональд Трамп зможе зупинити війну між Росією та Україною?

- Так, повністю зможе
- Частково зможе, але не відразу
- Ні, не зможе
- Це залежить від дій інших сторін
- Важко відповісти

Голосувати

Показати результати опитування
Показати всі опитування на сайті

2013-2026 © АНТИКОР — національний антикорупційний портал
Реклама на сайті • Наші партнери
Політика конфіденційності

Використання матеріалів сайту дозволено лише за наявності активного гіперпосилання на джерело. Усі права на тексти, зображення, фотографії та відеоматеріали належать їх авторам.

Facebook | RSS-підписка
Twitter | Email-розсилка
YouTube | Мобільна версія