Богдан Андріїв: родина мера Ужгорода розширює забудову міста через пов'язані компанії

Автор: Александр Панько «Фраза»
Редактор
01.07.26 18:46 135

ua Фраза Україна →

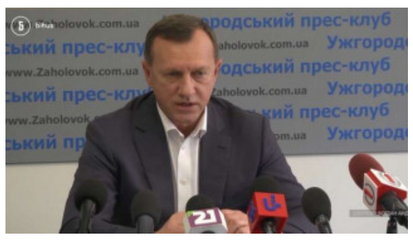

Родина міського голови Ужгорода Богдана Андріїва після початку повномасштабного вторгнення РФ, у 2022–2025 роках, активізувала діяльність у сфері житлової забудови міста через компанії, співвласниками яких є його колишня дружина та син, зокрема у партнерстві зі структурами, пов'язаними з оточенням Геннадія Корбана, йдеться у розслідуванні Bihus.Info.

За даними журналістів, одним із ключових проєктів є житловий комплекс «Маверік», що зводиться на Слов'янській набережній в Ужгороді. Замовниками виступають компанії «Маверік девелопмент» та «Маверік девелопмент 2», зареєстровані у 2023 та 2025 роках відповідно. Перша, за даними розслідування, пов'язана з особами, близькими до Геннадія Корбана, друга — зі структурами, де серед співвласників фігурують колишня дружина мера та його син, який також обіймає посаду директора компанії.

Девелопером проєкту визначена компанія «Дайтона груп», яка раніше фігурувала у низці містобудівних конфліктів у Дніпрі та Києві, зокрема навколо забудови Протасового Яру. Цей проєкт у Києві супроводжувався протестами громадськості, зокрема активіста Романа Ратушного, який загинув у 2022 році під час бойових дій.

Окремо журналісти фіксують реалізацію ще одного житлового комплексу «Французький двір» на місці колишньої міської друкарні в Ужгороді. Дозвіл на демонтаж комунального майна був виданий міською радою у 2018 році, після чого об'єкт було знесено, а на його місці розпочато будівництво житла бізнес-класу. У проєкті, за даними розслідування, також беруть участь колишня дружина та син міського голови.

Ще один житловий комплекс зводиться на вулиці Швабській поблизу центру Ужгорода. Проєкт перебуває на стадії котловану, а дозвільна документація оформлена на компанію «А1 девелопмент», серед співвласників якої також зазначені члени родини мера. Це формує концентрацію пов'язаних структур у сегменті міської забудови, яка триває у період воєнного стану.

У декларації Богдана Андріїва відсутні бізнес-активи та суттєві майнові об'єкти, що пояснюється його офіційним розлученням у 2024 році. Водночас журналісти фіксували, що у 2025 році колишнє подружжя продовжувало спільні поїздки за кордон, а міський голова користувався автомобілем, зареєстрованим на компанію колишньої дружини.

У коментарі журналістам Bihus.Info Андріїв заявив, що не ухвалював рішень у власних інтересах або інтересах родини, а члени його сім'ї здійснюють підприємницьку діяльність самостійно у межах чинного законодавства. Він також наголосив, що містобудівні рішення ухвалюються колегіальними органами.

Богдан Андріїв очолює Ужгород із 2015 року, до цього працював у митних органах та був депутатом міської ради. У попередні роки він фігурував у кримінальному провадженні щодо реконструкції об'єкта «Совине гніздо», яке згодом було закрите у зв'язку із закінченням строків давності.

Читайте Фразу в Google News (натиснути "Підписатися")
Підписуйтесь на канали Фрази в Youtube, Twitter, Instagram, Facebook

Теги: Ужгород, нерухомість, Bihus.Info, Богдан Андріїв, декларації, місцеве самоврядування, забудова, Закарпатська область, Маверік, Дайтона груп, Французький двір, А1 девелопмент, Геннадій Корбан, містобудування, конфлікт інтересів

Задовільняв статеву пристрасть: чоловік зґвалтував колишню...

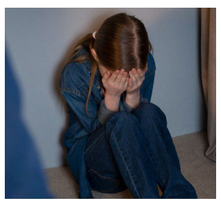
На Чернігівщині вітчим ґвалтував 12-річну дівчинку, доки її...

Шокуючий злочин: 14-річна дівчина завагітніла після...

Пенсії з 1 липня зростуть: кому перерахують виплати та які...

Коментарі

Статті

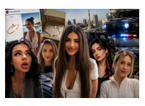
01.07.26 17:06
Петровська, Vikunciy, Зайнуліна та інші: чому блогерки все частіше опиняються в центрі уваги
Автор: Александр Панько

Дайджест

04.07.26 18:03
Павло Журило і його Гемблінг-імперія: що коїться за лаштунками BetKing, 777 та Vegas?
Автор: Стопкор

Вибір редакції

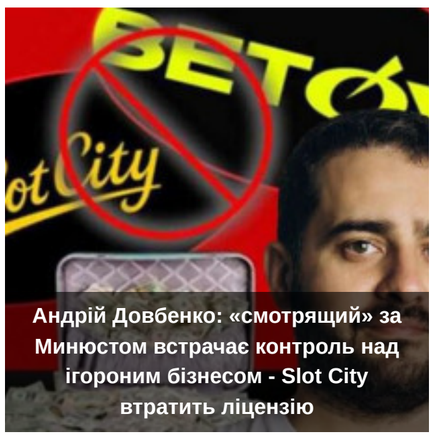
Андрій Довбенко: «смотрящий» за Минюстом встрачає контроль над ігороним бізнесом - Slot City втратить ліцензію

Всі новини Головне Популярне

04.07.26 18:36
Міллі Боббі Браун розповіла про незвичний стиль гри в GTA

04.07.26 18:32
Ентузіаст побудував і випробував копію концептуального літака Howard DBA

04.07.26 18:28
Вчені знайшли найбільшу у світі колоніальну павутину зі 111 тисяч павуків

04.07.26 18:21
Герцогиня Софі вперше за понад 10 років змінила зачіску

03.07.26 18:39
Михайло Кошляк отримав ступінь доктора наук, але... не все так просто

03.07.26 16:49
Довіра росіян до Путіна падає рекордними темпами, — ЗМІ

03.07.26 16:25
Жертвами спеки у Франції стали тисячі людей

03.07.26 16:13
На Кубі заявили, що готові до війни із США

03.07.26 15:37
СБУ вразила 7 літаків росіян на аеродромі «Саки» у Криму

03.07.26 15:26
Вчені дізналися про жирафи щось дивовижне

Фото та Відео

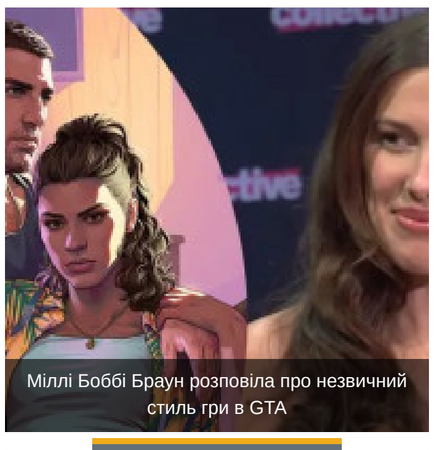
Міллі Боббі Браун розповіла про незвичний стиль гри в GTA

Новини блогосфери

19.06.26 20:07
Трамп, Путін і "помилка Конкорда"

09.06.26 18:33
Путін втратив адекватність

30.04.26 16:52
Доктринальний тупик: чому правильна зброя не змінює результат?

05.04.26 11:29
«Ухилянт» — не причина, а симптом

Опитування

Що ви чекаєте від 2026 року?

- Закінчення війни в Україні
- Глобальну фінансову кризу
- Розвал Європи
- Кінець світу
- Нову пандемію

ГОЛОСУВАТИ

переглянути результати

© 2026 рік «Фраза» — міжнародне онлайн-видання про світову політику, економіку, суспільство, технології та актуальні події. Всі права захищені.

При використанні матеріалів обов'язкове розміщення прямого та відкритого для індексації посилання на сайт «Фраза», розміщеного не нижче третього абзацу.

Редакція «Фраза» може не поділяти думку авторів публікацій, проте забезпечує свободу висловлення поглядів відповідно до загальновизнаних принципів свободи слова та журналістських стандартів.