Павло Журило і його Гемблінг-імперія: що коїться за лаштунками BetKing, 777 та Vegas?

Автор: Стопкор
04.07.26 18:03 62
ua Фраза Україна →

Навколо Павла Журила за 5 років сформувалася одна з найбільших гемблінгових бізнес-груп України. Поки компанії "СЛОТС Ю.ЕЙ" і "СПАРКТЕК" збільшили сукупний дохід до понад 17 млрд грн на рік, Бюро економічної безпеки перевіряє їхню діяльність у справі про можливе ухилення від сплати 81,85 млн грн податків, державний регулятор накладає багатомільйонні штрафи, а відкриті реєстри фіксують концентрацію елітної нерухомості, комерційних приміщень і дорогих автомобілів, оформлених на самого бізнесмена та його найближчих родичів. Як влаштована ця бізнес-імперія, хто входить до її корпоративної мережі та чому вона регулярно опиняється у центрі уваги правоохоронців і журналістів?

За останні кілька років український ринок онлайн-гемблінгу перетворився на один із найбільш прибуткових секторів економіки. Після легалізації азартних ігор десятки компаній почали отримувати ліцензії, однак лише окремим операторам вдалося за короткий час увійти до числа беззаперечних лідерів. Серед них — компанії, що пов'язані з підприємцем Павлом Журилом і мають ліцензію брендами BetKing, 777 та Vegas.

Гемблінгова імперія: BetKing, 777, Vegas та мільярдний бізнес Павла Журила

Основним активом Павла Журила є ТОВ "СЛОТС Ю.ЕЙ", зареєстроване у вересні 2020 року. Керівником підприємства є Павло Журило, головним бухгалтером — Оксана Янушек, яка також зареєстрована як ФОП у сфері інформаційних послуг.

ТОВАРИСТВО З ОБМЕЖЕНОЮ ВІДПОВІДАЛЬНІСТЮ «СЛОТС Ю. ЕЙ. »

Назва англійською мовою
Limited Liability Company "Slots U. A. "

Адреса
03150, Україна, місто Київ, **вулиця Ділова**, будинок 6

Дата заснування	Директор	Код ЄДРПОУ
30.09.2020	Журило Павло Сергійович	43846231

Статутний капітал
31 000 000 ₴

Основний вид діяльності
92.00 Організування азартних ігор

Інші види діяльності
Організування інших видів відпочинку та розваг

Керівники
Журило Павло Сергійович
керівник

Власники

Журило Павло Сергійович	Журило Павло Сергійович
Україна	Україна
Засновник	Кінцевий бенефіціарний власник

31 000 000 ₴ 100%

Компанія має ліцензію на організацію та проведення азартних ігор казино в мережі "Інтернет" для доменного імені **777.ua**, видану рішенням КРАІЛ №245 від 31 серпня 2023 року строком до вересня 2028 року.

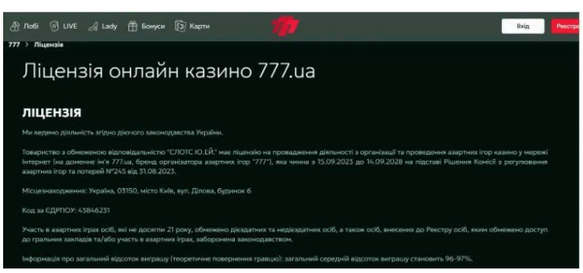

Цікаво, що заявником на реєстрацію торговельної марки **777** виступав брат бізнесмена **Андрій Журило**, зареєстрований за тією ж адресою, що й Павло Журило. Такий факт свідчить про безпосередню участь родини у розвитку одного з головних брендів групи.

Фінансові показники підприємства демонструють практично вибухове зростання. Якщо у 2023 році компанія отримала 3,4 млрд грн доходу, то вже наступного року цей показник збільшився майже учетверо — до 12,4 млрд грн. У 2025 році дохід сягнув 15,7 млрд грн, а активи компанії перевищили 2,6 млрд грн. Фактично за два роки "СЛОТС Ю.ЕЙ" стала одним із найбільших операторів онлайн-казино в Україні.

Фінансові показники

	Прогноз на 2026 рік	2025	2024	2023	2022	2021	2020
Дохід	214 192 169 020 ₴ +1261.11%	15 736 571 000 ₴ +26.78%	12 412 244 000 ₴ +263.22%	3 417 277 500 ₴ +10180.65%	33 239 900 ₴	—	123 300 ₴
Чистий прибуток		755 662 000 ₴	2 586 467 000 ₴	193 665 200 ₴	-2 920 000 ₴	—	62 300 ₴
Рентабельність		4,8%	20,84%	5,67%	-8,78%	—	50,53%
Активи		2 682 827 000 ₴	2 085 169 000 ₴	1 817 486 800 ₴	43 756 000 ₴	—	31 152 900 ₴
Зобов'язання		2 439 460 000 ₴	1 436 451 000 ₴	1 615 674 700 ₴	35 806 800 ₴	—	—
Середня зарплата до оподаткування		46 164 ₴	18 545 ₴	—	—	—	—
Кількість працівників		65	52	16	13	—	—
Дохід на працівника		242 101 092 ₴	238 697 000 ₴	213 579 844 ₴	2 556 915 ₴	—	—

Фінансові показники

Лише щодо ТОВ "СЛОТС Ю.ЕЙ" у судових реєстрах наявні 14 кримінальних, 5 адміністративних, 4 господарські справи та 2 справи про адміністративні правопорушення.

Найбільш резонансним є кримінальне провадження, яке розслідує Бюро економічної безпеки України. Слідство перевіряє діяльність операторів азартних ігор за фактами можливого ухилення від сплати податків, легалізації доходів, незаконної організації азартних ігор та використання схем так званого "місходингу" під час проведення платіжних операцій.

Справа № 761/17027/24

Провадження № 1-кс/761/11223/2024

У Х В А Л А

ІМЕНЕМ УКРАЇНИ

Вибір редакції

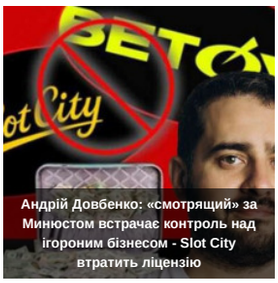

Всі новини Головне Популярне

03.07.26 18:39
Михайло Кошляк отримав ступінь доктора наук, але... не все так просто

03.07.26 16:49
Довіра росіян до Путіна падає рекордними темпами, — ЗМІ

03.07.26 16:25
Жертвами спеки у Франції стали тисячі людей

03.07.26 16:13
На Кубі заявили, що готові до війни із США

03.07.26 15:37
СБУ вразила 7 літаків росіян на аеродромі «Саки» у Криму

03.07.26 15:26
Вчені дізналися про жирафи щось дивовижне

03.07.26 15:25
Гроссі зробив резонансну заяву з приводу іранського урану

03.07.26 14:28
Росіяни змінили тактику наступу через великі втрати

03.07.26 14:21
Тука: За атаками на Федорова може стояти 1-й номер санкційного списку контрабандистів Куршутов

03.07.26 13:45
У Сумській області запустили мобільні автозаправки

Фото та Відео

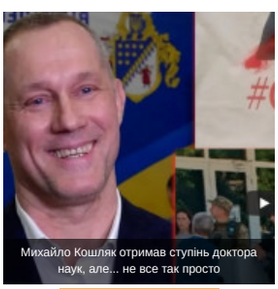

Новини блогосфери

19.06.26 20:07
Трамп, Путін і "помилка Конкорда"

09.06.26 18:33
Путін втратив адекватність

30.04.26 16:52
Доктринальний тупик: чому правильна зброя не змінює результат?

05.04.26 11:29
«Ухилянт» — не причина, а симптом

Опитування

Що ви чекаєте від 2026 року?
- Закінчення війни в Україні
- Глобальну фінансову кризу
- Розвал Європи
- Кінець світу
- Нову пандемію

ГОЛОСУВАТИ
переглянути результати

23 травня 2024 року слідчий суддя Шевченківського районного суду міста Києва ОСОБА_1 , за участі секретаря ОСОБА_2 , представника особи, у володінні якої перебувають речі і документи ОСОБА_3 , розглянувши у відкритому судовому засіданні клопотання про тимчасовий доступ до речей і документів в рамках досудового розслідування кримінального провадження, внесеного до ЄРДР № 72022000400000003 від 19.09.2022 за ознаками кримінального правопорушення, передбаченого ч. 3 ст. 212, ч. 2 ст. 203-2, ч. 2 ст. 229, ч. 1 ст. 209, ч. 3 ст. 209 КК України,

ВСТАНОВИВ:

Детектив відділу Головного підрозділу детективів Бюро економічної безпеки України ОСОБА_4 , за погодженням з прокурором Офісу Генерального прокурора ОСОБА_5 , звернувся до суду з клопотанням, в якому просить: надати тимчасовий доступ до документів, що містять відомості, які становлять банківську таємницю, які перебувають у володінні « ІНФОРМАЦІЯ_1 » (ЄДРПОУ НОМЕР_1), з можливістю вилучення в електронному вигляді, а саме інформацію яка була використана під час проведення ІНФОРМАЦІЯ_2 перевірок про рух коштів та реєстри операцій, здійснених за транзитними рахунками банківських установ АТ " ІНФОРМАЦІЯ_3 ", АТ " ІНФОРМАЦІЯ_4 ", АТ " ІНФОРМАЦІЯ_5 ", АТ " ІНФОРМАЦІЯ_6 ", АТ " ІНФОРМАЦІЯ_7 ", АБ " ІНФОРМАЦІЯ_8 ", ПАТ " ІНФОРМАЦІЯ_9 ", АТ КБ " ІНФОРМАЦІЯ_10 ", АБ " ІНФОРМАЦІЯ_11 ", АТ " ІНФОРМАЦІЯ_5 ", АТ " ІНФОРМАЦІЯ_12 ", АТ " ІНФОРМАЦІЯ_13 ", АБ " ІНФОРМАЦІЯ_14 ", АТ ТАСКОМБАНКЮ, АТ " ІНФОРМАЦІЯ_3 " по рахункам вказаних в клопотанні.

Клопотання мотивоване тим, що Головним підрозділом детективів Бюро економічної безпеки України здійснюється досудове розслідування у кримінальному провадженні №72022000400000003 від 19.09.2022, за ознаками кримінальних правопорушень, передбачених ч. 3 ст. 212, ч. 2 ст. 203-2, ч. 2 ст. 229, ч. 1 ст. 209, ч. 3 ст. 209 КК України, за фактами

У матеріалах справи наведено висновки акту перевірки ДПС, відповідно до яких ТОВ "СЛОТС Ю.ЕЙ" могло допустити порушення податкового законодавства із сумою можливого ухилення від сплати податків **81,85 млн грн**.

Ще в одному кримінальному провадженні компанія згадується після того, як особа, що незаконно заволоділа коштами потерпілої через систему "Приват24", переказувала частину викрадених грошей на рахунок BetKing як оплату азартних ігор.

розглядаючи у відкритому судовому засіданні в залі суду в м. Золотоноша кримінальне провадження за обвинувальним актом стосовно

ОСОБА_5 , ІНФОРМАЦІЯ_1 , уродженки м.Золотоноша Черкаської області, громадянки України, із середньою освітою, офіційно не працюючої, одруженої, має на утриманні малолітніх дітей: ОСОБА_6 , ІНФОРМАЦІЯ_2 , ОСОБА_7 ІНФОРМАЦІЯ_3 , ОСОБА_8 ІНФОРМАЦІЯ_4 , зареєстрованої за адресою: АДРЕСА_1 , фактично проживає за адресою: АДРЕСА_1 , РНОКПП НОМЕР_1 , раніше не судимої,

яка обвинувачується у вчиненні кримінальних правопорушень, передбачених ч. 4 ст. 185, ч. 1 ст. 361, ч. 1, 2 ст. 200, ч. 1 ст. 209 Кримінального кодексу України, -

УСТАНОВИВ:

ОСОБА_5 , достовірно знаючи, що на всій території України діє правовий режим воєнного стану, введений Указом Президента України від 24.02.2022 №64/2022, затверджений Законом України від 24.02.2022 № 2102-XI, який у подальшому неодноразово продовжений, діючи умисно, у період з 03 год 12 хв. 27.07.2025 до 16 год 53 хв. 18.08.2025, перебуваючи за місцем свого проживання (на той час) по АДРЕСА_2 та в зоні дії базової станції ПрАТ «Київстар», що за адресою: вул. Центральна, 1, с. Коробівка, Золотоніської міської громади, Черкаської області, шляхом вчинення фінансових операцій з безготівкового перерахування коштів з рахунку ОСОБА_4 № НОМЕР_2 , відкритого в АТ КБ «ПриватБанк», на належний ОСОБА_5 рахунок НОМЕР_3 (банківська картка № НОМЕР_4), відкритого в АТ «УНІВЕРСАЛ БАНК», та інші рахунки, здійснила крадіжку коштів належних ОСОБА_4 , ІНФОРМАЦІЯ_5 , в загальній сумі 65 034, 00 гривень за наступних обставин:

Про діяльність компанії регулярно пишуть українські журналісти. У березні 2026 року **"Українська правда"** повідомила про рішення державного регулятора **PlayCity** оштрафувати ТОВ "СЛОТС Ю.ЕЙ" на **4,32 млн грн** за порушення ліцензійних умов. Це підтверджує і пресслужба регулятора. Частину встановлених порушень оператор усунув під час перевірки, щодо інших регулятор видав приписи.

Видання **"Азарт"** писало, що бренд міг працювати ще у **2012–2014 роках** через офшорну компанію **SlotoKing Entertainment NV**, а окремі сайти та їхні "дзеркала", за інформацією журналістів, були орієнтовані на російськомовну аудиторію та рекламували азартні ігри для користувачів із рф.

У публікації видання **"Politpravda"** зазначалося, що КРАІЛ нібито спочатку залишила букмекерську заявку ТОВ "СЛОТС Ю.ЕЙ" без розгляду через відсутність документів про відсутність зв'язків із рф, однак згодом все ж видала компанії ліцензію.

"СПАРКТЕК": мільярдне зростання під брендом Vegas

У вересні 2024 року Павло Журило зареєстрував ще одного оператора азартних ігор — **ТОВ "СПАРКТЕК"** (45479832). Компанія отримала ліцензію на проведення азартних ігор під брендом **Vegas**

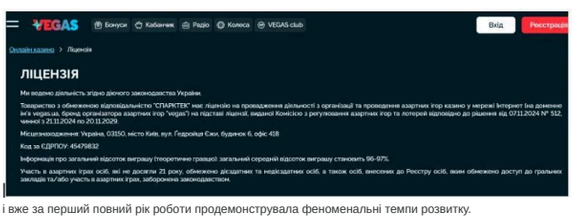

і вже за перший повний рік роботи продемонструвала феноменальні темпи розвитку.

ТОВАРИСТВО З ОБМЕЖЕНОЮ ВІДПОВІДАЛЬНІСТЮ «СПАРКТЕК»

Назва англійською мовою
LIMITED LIABILITY COMPANY «SPARKTECH»

Адреса
03150, Україна, місто Київ, **вулиця Гедройця Єжи**, будинок 6 офіс 418

Дата заснування
17.09.2024

Директор
Журило Павло Сергійович

Код ЄДРПОУ
45479832

Статутний капітал
30 000 000 ₴

Основний вид діяльності
92.00 Організування азартних ігор

Інші види діяльності
Організування інших видів відпочинку та розваг

Керівники
Журило Павло Сергійович
керівник

Власники
Журило Павло Сергійович
Україна
Засновник
30 000 000 ₴ 100%

Журило Павло Сергійович
Україна
Кінцевий бенефіціарний власник

Якщо у 2024 році її дохід становив лише **7,4 млн грн**, то у 2025 році він зріс до **1,59 млрд грн**, тобто більш ніж у **213 разів**. Одночасно активи компанії збільшилися до **426 млн грн**.

Фінансові показники

	2025	2024
Дохід	1 591 835 400 ₴ +21379.07%	7 411 100 ₴
Чистий прибуток	-67 733 900 ₴	526 400 ₴
Рентабельність	-4,26%	7,1%
Активи	426 319 200 ₴	98 191 000 ₴
Зобов'язання	463 456 100 ₴	67 656 800 ₴
Кількість працівників	6	3

Попри це, підприємство вже встигло стати фігурантом низки судових процесів. Зокрема, у матеріалах Вищого антикорупційного суду "СПАРКТЕК" згадується разом із ТОВ "СЛОТС Ю.ЕЙ" у зв'язку із заявами про можливе ухилення від сплати податків та легалізацію коштів. Як і в інших випадках, йдеться про обставини, викладені заявником, а не встановлені судом факти.

ВИЩИЙ АНТИКОРУПЦІЙНИЙ СУД

УХВАЛА

ІМЕНЕМ УКРАЇНИ

30 квітня 2025 року м.Київ

Слідчий суддя Вищого антикорупційного суду (ВАКС) ОСОБА_1 (далі-слідчий суддя чи суд),

за участю:

секретаря судового засідання ОСОБА_2 ,

розглянувши у відкритому судовому засіданні скарги ОСОБА_3 на бездіяльність посадових осіб Спеціалізованої антикорупційної прокуратури (САП) і , яка полягає у невнесенні відомостей про кримінальне правопорушення до Єдиного реєстру досудових розслідувань (ЄРДР) після отримання заяви чи повідомлення про кримінальне правопорушення,

ВСТАНОВИВ:

1. Стислий опис судового провадження.

25.04.2025 до ВАКС надійшла скарга-1 ОСОБА_3 (далі - скаржник) на бездіяльність посадових осіб САП, для розгляду якої відповідно до статті 35 Кримінального процесуального кодексу України (далі-КПК) і протоколу автоматизованого визначення слідчого судді визначено слідчого суддю ОСОБА_1 в судовій справі №991/3742/25 (провадження 1-кс/991/3775/25).

28.04.2025 до ВАКС надійшла скарга-2 того ж скаржника на бездіяльність посадових осіб САП, для розгляду якої відповідно до статті 35 КПК і протоколу автоматизованого визначення слідчого судді визначено слідчого суддю ОСОБА_1 в судовій справі № 991/3745/25 (провадження 1-кс/991/3778/25).

28.04.2025 до ВАКС надійшла скарга-3 того ж скаржника на бездіяльність посадових осіб НАБУ, для розгляду якої відповідно до статті 35 КПК і протоколу автоматизованого визначення слідчого судді визначено слідчого суддю ОСОБА_1 в судовій справі № 991/3746/25 (провадження 1-кс/991/3779/25).

Також саме через "СПАРКТЕК" у деклараціях низки державних службовців відображені доходи у вигляді виграшів в азартних іграх. Серед таких осіб — військовослужбовці, поліціянти та працівники інших державних органів, які декларували виграші від кількох сотень до кількох тисяч гривень.

Джерело доходу: Юридична особа, зареєстрована в Україні
Найменування ТОВ "СПАРКТЕК"
Код в Єдиному державному реєстрі юридичних осіб, фізичних осіб – підприємців та громадських формувань: 45479832

Приз (виграш) 250

Декларант
ПІБ: Палій Софія Русланівна

Джерело доходу: Юридична особа, зареєстрована в Україні
Найменування ТОВ "СПАРКТЕК"
Код в Єдиному державному реєстрі юридичних осіб, фізичних осіб – підприємців та громадських формувань: 45479832

Приз (виграш) 4 200

Декларант
ПІБ: Жигилій Віктор Сергійович

Не лише казино: як побудована корпоративна мережа Павла Журила

Окрім гемблінгових компаній, до бізнес-орбіти Павла Журила входять підприємства, які на перший погляд не мають стосунку до азартних ігор. Втім, аналіз державних реєстрів демонструє, що вони об'єднані спільними власниками, керівниками, контактними даними та членами родини бізнесмена.

Однією з таких структур є **ТОВ "ОПЦИОН ТАЙМ"**, зареєстроване у березні 2017 року. Формально підприємство працює у сфері організації будівництва будівель, має статутний капітал понад **10 млн грн** та зареєстроване у Києві на вулиці Джона Маккейна.

Повна назва
ТОВАРИСТВО З ОБМЕЖЕНОЮ ВІДПОВІДАЛЬНІСТЮ «ОПЦИОН ТАЙМ»

Назва англійською мовою
LIMITED LIABILITY COMPANY "OPTION TIME"

Адреса
01042, Україна, місто Київ, **вулиця Маккейна Джона**, будинок 3* Інше приміщення 194

Дата заснування
15.03.2017

Директор
Кондратенко Віта Володимирівна

Код ЄДРПОУ
41216529

Статутний капітал
10 020 000 ?

Основний вид діяльності
41.10 Організація будівництва будівель

Інші види діяльності
Будівництво житлових і нежитлових будівель, Надання в оренду й експлуатацію власного чи орендованого нерухомого майна, Надання в оренду офісних машин і устатк...
Розкрити

Власники
Трощинський Василь Васильович
Україна
Засновник
5 010 000 ₴ 50%

Журило Сергій Анатолійович
Україна
Засновник
2 505 000 ₴ 25%

Вакульчик Лілія Георгіївна
Україна
Засновник
2 505 000 ₴ 25%

Вакульчик Лілія Георгіївна
Україна
Кінцевий бенефіціарний власник

Журило Сергій Анатолійович

Трощинський Василь Васильович

Керує компанією Віта Кондратенко, однак історичним керівником товариства був сам Павло Журило. Серед учасників компанії значаться батько підприємця **Сергій Журило**, а також Василь Трощинський. Ще одним співвласником є **Лілія Вакульчик** – найімовірніше, вона мати Павла Журила. Вона зареєстрована за тією ж адресою, що й бізнесмен, має власний ФОП у сфері комп'ютерного програмування та одночасно очолює **АТ "Інфокс"**.

Повне найменування юридичної особи	АКЦІОНЕРНЕ ТОВАРИСТВО "ЗАКРИТИЙ НЕДИВЕРСИФІКОВАНИЙ ВЕНЧУРНИЙ КОРПОРАТИВНИЙ ІНВЕСТИЦІЙНИЙ ФОНД "ІНФОКС"
Скорочена назва	АТ "ІНФОКС"
Найменування іноземною мовою	Повне найменування іноземною мовою: STOCK COMPANY "CLOSED NON-DIVERSIFIED VENTURE CORPORATE INVESTMENT FUND "INFOX" Скорочене найменування іноземною мовою: SC INFOX"

Статус юридичної особи	Зареєстровано
Статус з ЄДР	Зареєстровано
Код ЄДРПОУ	44573025
Дата реєстрації	10.11.2021 (4 роки 7 місяців)
Уповноважені особи	ВАКУЛЬЧИК ЛІЛІЯ ГЕОРГІЇВНА — керівник
Розмір статутного капіталу	15 000 000,00 грн
Організаційно-правова форма	ІНШІ ОРГАНІЗАЦІЙНО-ПРАВОВІ ФОРМИ

Саме через "Інфокс" простежується ще одна ланка корпоративної мережі. Компанія є власником **ТОВ "ВПГ"**, яке виробляє кіно- та відеопродукцію та володіє зареєстрованим онлайн-медіа **"Футбол 2.0"**.

0; 2; 2.0; футбол; футбол 2.0

Статус невідомий

ФУТБОЛ **2.0**

Правовий статус ОПВ	Заявка
Охоронний документ	—
Заявка	m202522191, 24.11.2025
Заявник	ЄДРПОУ + назва — Товариство з обмеженою відповідальністю «ВАН ПІТЧ ГРУП»

Детальніше

З огляду на те, що до цієї ж бізнес-групи входять великі оператори онлайн-казино, наявність власного медійного ресурсу може створювати можливості для просування гемблінгових брендів або обходу рекламних обмежень.

Не менш показовим є і зв'язок із забудовником **Андрієм Журжієм, адже він є бенефіціаром** ТОВ "КОМПАНІЯ З УПРАВЛІННЯ АКТИВАМИ „ІНВЕСТИЦІЙНІ ПАРТНЕРИ"". Саме він раніше був власником АТ "Інфокс".

Історія змін реєстраційної інформації

Дата	Зміна	Було		Стало
Увійсть для отримання дати останніх змін	Зміна статутного капіталу	8 125 000 ₴		15 000 000 ₴
	Змінилась частка в статутному капіталі засновника	8 125 000 ₴		15 000 000 ₴
17.07.2023	Змінився керівник	Дзюрович Аліна Миколаївна		Вакульчик Лілія Георгіївна
14.07.2023	Доданий засновник	—		Акціонери згідно реєстру
	Доданий бенефіціарний власник	—		Вакульчик Лілія Георгіївна
	Видалений засновник	ТОВ «КОМПАНІЯ З УПРАВЛІННЯ АКТИВАМИ „ІНВЕСТИЦІЙНІ ПАРТНЕРИ"»		—
	Видалений бенефіціарний власник	ТОВ «КОМПАНІЯ З УПРАВЛІННЯ АКТИВАМИ „ІНВЕСТИЦІЙНІ ПАРТНЕРИ"»		—

Його ім'я не раз згадувалося в медіа у зв'язку з конфліктами інвесторів, земельними спорами, будівельними скандалами та іншими резонансними історіями.

Водночас це підприємство також згадується у судових матеріалах. У 2019 році Дніпровський районний суд Києва розглядав адміністративний матеріал, складений податковими органами щодо директора товариства.

3/755/5533/19

П О С Т А Н О В А

І М Е Н Е М У К Р А Ї Н И

"13" вересня 2019 р. суддя Дніпровського районного суду міста Києва Старовойтова С.М., розглянувши адміністративний матеріал, який надійшов з Головного управління ДФС у м. Києві про притягнення до адміністративної відповідальності ОСОБА_1 , працюючого директором ТОВ «Опцион Тайм», ідентифікаційний номер: НОМЕР_1 ,

у вчиненні адміністративного правопорушення, передбаченого ч. 1 ст. 163? КУпАП,-

в с т а н о в и в:

10 травня 2019 року за адресою: АДРЕСА_1 , при перевірці ТОВ «Опцион Тайм» було встановлено порушення ведення податкового обліку, а саме: порушення вимог п. 200.4 ст. 200 Податкового кодексу України від 02.12.2010 № 2755-VI із змінами та доповненнями, тобто завищено суму бюджетного відшкодування з податку на додану вартість на рахунок платника у банку за лютий 2019 року в сумі 1659360 гривень.

В судове засідання ОСОБА_1 двічі не з`явився, про день, час та місце розгляду справи повідомлявся належним чином, про причини не явки суд не повідомив. За таких обставин суд вважає за можливе розглянути справу у відсутність особи, яка притягується до адміністративної відповідальності.

Суд, дослідивши матеріали адміністративної справи, а саме: протокол про адміністративне правопорушення, акт камеральної перевірки від 10.05.2019 року № 464/26-15-14-04-01/ 41216529 , приходить до наступного.

Стаття 7 КУпАП передбачає, що ніхто не може бути підданий заходу впливу у зв`язку з адміністративним правопорушенням інакше як на підставах і в порядку, встановлених законом. При цьому, провадження в справах про адміністративні правопорушення здійснюється на основі суворого додержання законів.

За результатами камеральної перевірки ДФС заявила про можливе завищення бюджетного відшкодування ПДВ на **1,66 млн грн**. Крім того, відповідно до державних реєстрів, компанія володіє трьома об'єктами нерухомості у Києві, однак інформація про їхнє місцезнаходження прихована.

Благодійний фонд як елемент екосистеми

У травні 2024 року Павло Журило зареєстрував благодійну організацію **"БФ "БЕТКІНГ ФАУНДЕЙШН""**, ставши її засновником і кінцевим бенефіціаром. Керує фондом Ірина Грицун.

Повна назва
БЛАГОДІЙНА ОРГАНІЗАЦІЯ «БЛАГОДІЙНИЙ ФОНД «БЕТКІНГ ФАУНДЕЙШН»

Назва англійською мовою
CHARITABLE ORGANIZATION "CHARITABLE FOUNDATION "BETKING FOUNDATION "

Адреса
01042, Україна, місто Київ, **провулок Новопечерський**, будинок 19/3, 3, 2

Дата заснування
08.05.2024

Директор
Грицун Ірина Сергіївна

Код ЄДРПОУ
45631789

Основний вид діяльності
88.99 Надання іншої соціальної допомоги без забезпечення проживання, н.в.і.у.

Керівники
Грицун Ірина Сергіївна
керівник

Власники

Журило Павло Сергійович	Журило Павло Сергійович
Україна	Україна
Засновник	Кінцевий бенефіціарний власник

Фінансова звітність демонструє стабільну діяльність організації. У 2024 та 2025 роках дохід фонду становив **2,08 млн грн**, тоді як активи за цей період зросли більш ніж учетверо — з **406,7 тис. грн** до **1,73 млн грн**. Станом на кінець 2025 року фонд не мав зафіксованих зобов'язань.

Фінансові показники

	2025	2024
Дохід	2 064 700 ₴ 0.00%	2 064 700 ₴
Чистий прибуток	0 ₴	—
Рентабельність	—	—
Активи	1 734 400 ₴	406 700 ₴
Зобов'язання	0 ₴	—
Кількість працівників	1	1

Фонд активно формує публічний імідж бізнес-групи. Про його діяльність регулярно повідомляли **ОБОЗ.UA**, **NV.ua**, **ТСН**, **"Медіа без купюр"** та інші українські видання. У публікаціях ішлося про футбольні турніри, психологічні програми, організацію відпочинку дітей військовослужбовців у Карпатах, а також поїздки дітей із родин загиблих захисників, військових та внутрішньо переміщених осіб до європейських футбольних клубів і стадіонів.

Майновий портфель: елітна нерухомість, преміальні автомобілі та активи родини

Окремої уваги заслуговує майновий стан Павла Журила та членів його родини. Аналіз державних реєстрів свідчить, що значна частина активів оформлена не лише на самого бізнесмена, а й на його батьків. До переліку входять квартири у престижних житлових комплексах Києва, комерційні приміщення, гаражі та автомобілі преміумкласу.

Сам Павло Журило є власником **LEXUS RX 300** 2019 року випуску. Ринкова вартість такого автомобіля залежно від комплектації стартує приблизно від **40 тис. доларів США**.

Крім того, на нього зареєстровані дві земельні ділянки у Києві, відомості про місце розташування яких приховані у державних реєстрах. Також бізнесмен володіє двома нежитловими приміщеннями площею **126,4 кв. м** та **68,2 кв. м**. Обидва об'єкти перебувають в іпотеці із забезпеченням зобов'язань на суму **23 млн доларів США** перед **ТОВ "Медичний центр "Верум Плюс"**.

Розмір основного зобов'язання, валюта:	**23000000 / долари США**
Строк виконання	**31.12.2026**

Відомості про документи-підстави зобов'язання

Назва документа:	**інший**
Доповнення до типу:	**Договір позики**
Дата документа:	**27.05.2021**

Відомості про суб'єктів іпотеки

Тип суб'єкта:	**фіз. особа**
Найменування юридичної/ПІБ фізичної особи:	**Журило Павло Сергійович**
Роль суб'єкта:	**Іпотекодержатель**
Найменування ПІФ (Пайовий інвестиційний фонд):	**-**
Код ЄДРІСІ:	**-**
Тип суб'єкта:	**юр. особа**
Найменування юридичної/ПІБ фізичної особи:	**ТОВАРИСТВО З ОБМЕЖЕНОЮ ВІДПОВІДАЛЬНІСТЮ "МЕДИЧНИЙ ЦЕНТР "ВЕРУМ ПЛЮС" / 40073383**

На момент укладення відповідних правочинів ця компанія входила до бізнес-групи колишнього голови правління ПАТ "ХК "Київміськбуд"" та ексдепутата Київської міської ради **Михайла Голиці**, що свідчить про наявність фінансових зв'язків із представниками великого столичного девелоперського бізнесу.

Не менш показовим є майновий портфель батька підприємця — **Сергія Журила**. На нього зареєстровано **Land Rover Range Rover** 2023 року, ринкова вартість якого залежно від модифікації становить від **179 тис. доларів США**,

а також **Mercedes-Benz GLE 300D** 2021 року вартістю близько **60 тис. доларів США**.

Окрім автопарку, Сергій Журило володіє значним обсягом нерухомості у столиці. Серед активів — квартира на вулиці Алматинській, комерційні приміщення у житловому комплексі **Manhattan City** на Берестейському проспекті, квартира у житловому комплексі **"Новопечерські Липки"**, два гаражі у цьому ж комплексі, квартира у житловому комплексі **"Підвисоцький"**, а також два гаражі та два нежитлові приміщення у житловому комплексі **"Французький квартал"**.

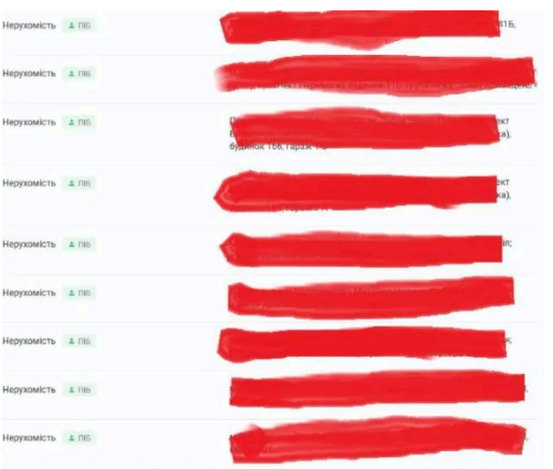

Ще більший обсяг майна зареєстрований на особу, яка, за наявними даними, є матір'ю Павла Журила — **Лілію Вакульчик**. Вона є власницею **BMW X5 M** 2019 року випуску вартістю від **50 тис. доларів США**, а також **Land Rover Range Rover** 2023 року, ринкова вартість якого може сягати **150 тис. доларів США**.

У власності Лілії Вакульчик також перебуває значний масив нерухомості у престижних житлових комплексах Києва. Серед них — квартира та два гаражі у **"Новопечерських Липках"**, два гаражі й комерційні приміщення у **"Французькому кварталі"** (де ціни стартують від 8 млн грн), квартира та гараж у житловому комплексі **"Зелений Острів"**.

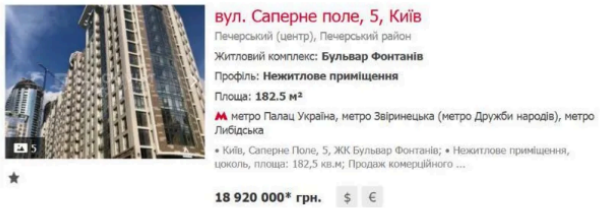

Історія бізнесу Павла Журила — це приклад того, як за кілька років навколо ліцензованого гемблінгу сформувалася масштабна корпоративна група з мільярдними оборотами та десятками пов'язаних активів. Водночас кримінальні провадження, податкові перевірки, санкції регулятора, судові матеріали й журналістські публікації свідчать, що розвиток цієї бізнес-імперії супроводжується питаннями, відповіді на які ще належить дати правоохоронним органам та судам.

Читайте Фразу в Google News (натиснути "Підписатися")

Підписуйтесь на канали Фрази в Youtube, Twitter, Instagram, Facebook

Теги: азартні ігри, КРАІЛ, журналістське розслідування, БЕБ, фінансові розслідування, Павло Журило, BetKing, 777.ua, Vegas Casino, СЛОТС Ю.ЕЙ, СПАРКТЕК, гемблінг Україна, онлайн казино Україна, PlayCity, ухилення від сплати податків, гральний бізнес України, бізнес-імперія, Опендатабот, кримінальні провадження

Шокуючий випадок у Рівному: чоловіка оштрафували на 51 грн...

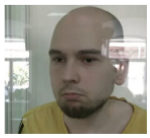

Богдан Кошель сидітиме довічно: за розстріл інструкторів на...

Побила сокирою через плач: неадекватна мати дедь не вбила...

На Рівненщині 9-річний хлопчик покінчив життя самогубством:...

Коментарі

Статті

01.07.26 17:06

Петровська, Vikuncіy, Зайнуліна та інші: чому блогерки все частіше опиняються в центрі уваги

Автор: Александр Панько

Дайджест

04.07.26 12:14

Андрій Довбенко: «смотрящий» за Минюстом встрачає контроль над ігороним бізнесом - Slot City втратить ліцензію

Автор: Антикор

© 2026 рік «Фраза» — міжнародне онлайн-видання про світову політику, економіку, суспільство, технології та актуальні події. Всі права захищені.

При використанні матеріалів обов'язкове розміщення прямого та відкритого для індексації посилання на сайт «**Фраза**», розміщеного не нижче третього абзацу.

Редакція «Фраза» може не поділяти думку авторів публікацій, проте забезпечує свободу висловлення поглядів відповідно до загальновизнаних принципів свободи слова та журналістських стандартів.