# Тінь «батальйону Монако» над податковою: як ексзамголови Нацполіції Купранець впливає на український бізнес

Читать на русском | Read in English | Додати як бажане джерело в Google

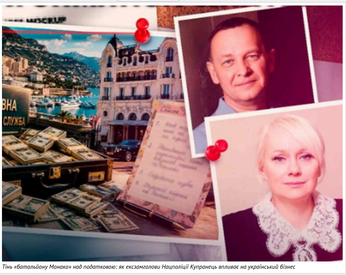


*Тінь «батальйону Монако» над податковою: як ексзамголови Нацполіції Купранець впливає на український бізнес*

***Поки чесний український бізнес тримає економічний фронт під обстрілами й блекаутами, одіозні представники "старої" силової та політичної системи — зокрема, колишній поліцієнт Ігор Купранець — схоже, продовжують, тиснути на вітчизняних підприємців з розкішних вілл на Лазуровому узбережжі. Фігурант резонансного розслідування *про утікачів до Монако*, за попередньою інформацією, міг зберегти негативний вплив на роботу податкової, фіскальної та митної системи України.***

Про це пише СтопКор.

Наскільки глибоко так звані "монаківці" досі впливають на бізнес-клімат і державні рішення — суспільно важливе питання, яке безпосередньо стосується кожного підприємця та платника податків в Україні, особливо в умовах повномасштабної війни. Відтак команда ЗМІ вирішила більш пильно придивитися до постаті Ігоря Купранця.

**Що таке "батальйон Монако" і до чого тут Ігор Купранець?**

Ігор Купранець — за даними Вікіпедії, генерал поліції 3-го рангу, бізнесмен, голова правління інвестиційного фонду "МАРКУС МАКС". Кар'єру в силових органах він розпочав наприкінці "буремних" 1990-х, а в кінці "нульових" і на початку "десятих", тобто за президентства Ющенка та Януковича вийшов на керівні посади.

У 2016–2019 роках, за влади Порошенка, Купранець очолював Департамент захисту економіки Нацполіції та обіймав посаду першого заступника голови Нацполіції. Підрозділ, який він очолював, було розформовано у вересні 2019 року – про це писав Прямий канал.

Показово, що вже після відставки родина Купранця, за даними розслідування Bihus.Info, обзавелася нерухомістю та статками щонайменше на 6 мільйонів доларів — готелі, кар'єри, аграрний бізнес.

Зараз родина Купранців володіє бізнес-центром "Айсберг" у Києві, квартирами у ЖК "Tetris hall" та у клубному будинку "The Garden", а також трьома приватними будинками, загальною площею на понад 1300 м2.

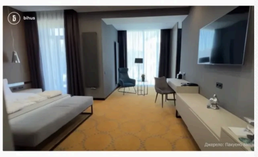


Також у власності родини, зокрема, люксовий готель "Reymond" у Трускавці, низка будинків у Пилипці та десятки гектарів землі на Львівщині. Ще один готель у Буковелі нині застряг на етапі будівництва.

Показово, що частина з цих активів, за версією журналістів "Дзеркала тижня", пов'язана саме зі справами, що їх раніше розслідував очолюваний Купранцем департамент.

Батальйон "Монако" — символічна назва українських політиків, державних службовців, депутатів , впливових бізнесменів та інших можновладців (і членів їхніх сімей), що виїхали за кордон до, або під час бойових дій між Україною та РФ. Походить вона від розслідувань журналіста видання "Українська правда" Михайла Ткача.

Як пише Skelet.org, "монаківці" ймовірно роками зберігають неформальний вплив на податкову систему через своїх людей, зокрема через колишню в.о. голови ГУ ДПС у Києві Оксану Датій.

Нагадаємо, під час обшуку в лютому 2023 року в Датій виявили власноручні "списки бажань" із мрією про мільйон доларів, соболину шубу та годинник Breguet.

За даними ДБР, на які посилається УНІАН, встановлено, що необґрунтовані активи посадовиці сягали приблизно 1,4 млн доларів, а через схеми за її участю, за оцінками слідства, у тіньовий обіг могло потрапити понад 30 млрд грн бюджетних коштів.

Журналісти видань "Антикорупційна правда" та "Інформатор" припускають, що саме через "кураторів" Датій та подібних до неї посадовців Купранець і його люди могли налагодити масштабну схему з блокування податкових накладних — інструменту, здатного фактично зупинити роботу будь-якого підприємства до сплати "за розблокування".

Skelet.org з посиланням на власні джерела з кола депутатів податкового комітету Верховної Ради інформує, що прізвище Купранця неодноразово лунало під час обговорення підозрілих регуляторних рішень, які ухвалювалися на рівні профільних органів. Якщо ці твердження відповідають дійсності, йдеться не просто про "дах" для окремих податківців, а про спробу неформально впливати на нормативні акти, що регулюють цілі галузі — від тютюнового до алкогольного ринку та митного оформлення.

Показово, що ще 2022 року Державне бюро розслідувань повідомило, що відкрило провадження щодо законності перетину державного кордону учасниками "батальйону Монако", проте про результати цього розслідування публічно не повідомлялося.

Схожа закритість супроводжує й перевірку статків родини Купранця, попри резонансне розслідування Bihus.Info.

Теги: Государственная налоговая служба (ГНС) | ДПС | Датій Оксана | АТ ЗНВКІВ Маркус макс | Купранец Игорь | Нацполиция | Нацполиція | Монако | батальйон Монако

Максим Левченко
ВИПУСКОВИЙ РЕДАКТОР

03 липня 2026 г., 16:05 | Переглядів: 2336 | Коментарі: 0

Роздрукувати | Надіслати товаришу

## Коментарі:

comments powered by Disqus

## Важливі новини

04.07.2026
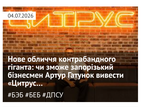

Нове обличчя контрабандного гіганта: чи зможе загорський бізнесмен Артур Гупчок вивести «Цитрус»...
#БЗБ #БЕБ #ДПСУ

28.06.2026

Будинки, «золоті» землі та сумнівні зв'язки селищного голови Авангарда Сергія Хрустовського
#доходи #Доходы #Авангард

## Останні новини

По дані | По переглядам | По коментарям

17:13 Суд у Львівській області виніс вирок підполковнику за зловживання службовими повноваженнями під час війни
17:08 Axios: Венс став головним кандидатом Трампа на наступні президентські вибори
17:02 **Кількість загиблих у Києві зросла до 15: з-під завалів у Подільському районі дістали тіло жінки**
16:58 Фігуранти справи про відмивання коштів брати Василь та Андрій Веселі роз'їжджають на Ferrari в Монако
16:54 У Запоріжжі російський дрон влучив в АЗС: загинула жінка, є поранені, — ДСНС
Підпишуйтесь на наш канал в Telegram. Оперативно про головне
16:51 «Абсолютна жесть»: донька Олени Кравець розповіла про приліт біля будинку батьків у Києві
16:39 Трамп планує обговорити із Зеленським конкретні кроки для завершення війни, а потім зателефонує Путіну, — AP
16:33 Ексофіцер СБУ часів Януковича Володимир Вільчинський осів у розкішному Монако разом із родиною
16:29 **Діти в Києві, квартири в окупації та криптовалюта на 600 тисяч: як живе головний військом Волині Немашкало**
16:25 У Раді пропонують офіційно затвердити текст духовного гімну України та порядок його виконання
16:19 Генштаб підтвердив ураження Омського НПЗ Сил спеціальних операцій за 2500 кілометрів від кордону
16:14 **ЗМІ: Соратник Януковича Юрій Іванющенко, оголошений у розшук НАБУ, продовжує жити в Монако**
16:09 Дональд Туск назвав "невдалим" рішення Зеленського про найменування підрозділу ССО на честь УПА і чекає кроку від Києва
16:04 На Рівненщині попрощалися з рятувальником Федором Гаміншем, який загинув на Донеччині
16:01 Росія планує новий масований комбінований удар по Україні цього тижня, — моніторингові паблікси
15:56 Українська тенісистка Марта Костюк вперше в кар'єрі вийшла до чвертьфіналу Wimbledon-2026
15:50 Елітна "шара" та дешеві авто: у Кременчуці оперуповноважений ДВБ Нацполіції Бондаренко задекларував майно за заниженими цінами
15:47 У Запоріжжі під російським обстрілом загинув капітан поліції Руслан Ярошевич
15:44 Уже 43 постраждалих: на популярному озері під Львовом сталося масове отруєння відпочивальників
15:38 Хвороба не допомогла: засуджений за корупцію екснардеп Гунько не зміг достроково звільнитися з в'язниці
15:33 "Потрібен обмежувальний припис": Трамп висміяв Мелоні у соцмережі Truth Social напередодні саміту НАТО
15:28 Defense Express: РФ посилила балістичні удари по Києву на тлі дефіциту ракет для Patriot

## Теги новин

COVID-19 агрессия Россия Атака Война Война ВСУ Вторжение Дональд Трамп Донбасс ДТП Зеленский ЗСУ Киев Київ коронавирус Корупция Напад Росії на Україну Нападение России на Украину оккупанты оккупанти Порошенко Путин Росія Россия СБУ США Украина Україна ЧП Эпидемия коронавируса

## Наші опитування

**Чи вірите ви, що Дональд Трамп зможе зупинити війну між Росією та Україною?**

- Так, повністю зможе
- Частково зможе, але не відразу
- Ні, не зможе
- Це залежить від дій інших сторін
- Важко відповісти

Голосувати

Показати результати опитування
Показати всі опитування на сайті



2015-2026 © АНТИКОР — національний антикорупційний портал
Реклама на сайті | Наші партнери
Політика конфіденційності

Використання матеріалів сайту дозволено лише за наявності активного гіперпосилання на джерело. Усі права на тексти, зображення, фотографії та відеоматеріали належать їх авторам.

Facebook | RSS-підписка | Twitter | Email-розсилка | YouTube | Мобільна версія

0.045488