Мільйони та нерухомість на дружині: Схема посадовця Офісу генпрокурора Петрова

Читать на русском | Read in English | Додати як бажане джерело в Google

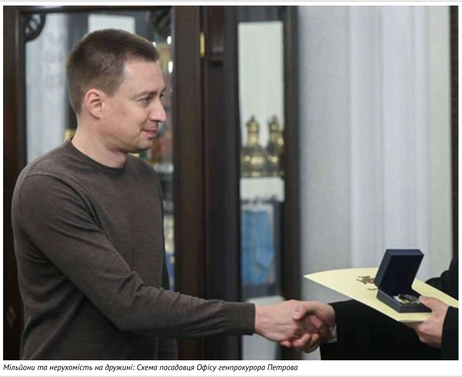

Мільйони та нерухомість на дружині: Схема посадовця Офісу генпрокурора Петрова

Мільйонер-посадовець з Офісу генпрокурора Дмитро Петров, як він сам вважає, створив досить цікаву схему з майном.

Ще 2019 року його чергова дружина Людмила Приходько декларувала проживання в кімнаті, що належала Черкаському національному університету ім. Хмельницького.

Водночас із 2021-го в деклараціях та реєстрах Петрова (які вже приховані) на дружині значиться чимало майна, серед якого:
- майже 2 га землі в Черкаській області;
- квартира у Києві площею 48 кв. м;
- квартира під Києвом 36 кв. м;
- ділянка під забудову 0,2 га;
- нежитлове приміщення у Києві 54 кв. м;
- нежитлове приміщення під Києвом 50 кв. м;
- три нежитлові приміщення в Ужгороді по 35 кв. м кожне;
- земельні ділянки під Києвом площею 0,5 га, 0,44 га, 0,1 га та 6 соток;
- авто з салону вартістю 75 тис. доларів.

Окремо варто звернути увагу, що Людмила Сергіївна Приходько з жовтня 2019 року за вказівкою Петрова зареєструвала ФОП. Код виду діяльності, звісно ж, — 68.20 (Надання в оренду й експлуатацію власного чи орендованого нерухомого майна). Проте яке нерухоме майно могло бути в Приходько, якщо вона навіть не мала власного житла?

Це було зроблено, щоб забрати спільне майно в ексспівмешканки Петрова — депутата Обухівської райради Анастасії Орлової. Йшлося про маєток у селі Ходосівка, який згодом продали за 1,1 млн доларів.

І саме ФОП Приходько зареєстровано в селі Ходосівка Обухівського району, вул. К. Скрябіна, 14, кв. 4. Це — ЖК One Family. Однокімнатні квартири тут зараз коштують від 36 тис. доларів. Звідки в жінки кошти на таку квартиру — питання вже до Держфінмоніторингу.

Цікаво, що 17 вересня 2024 року Приходько придбала квартиру для няні їхньої новонародженої дитини. Житло площею 36,2 кв. м розташоване в Обухівському районі, с. Ходосівка, на вул. Кузьми Скрябіна, 14, квартира 4.

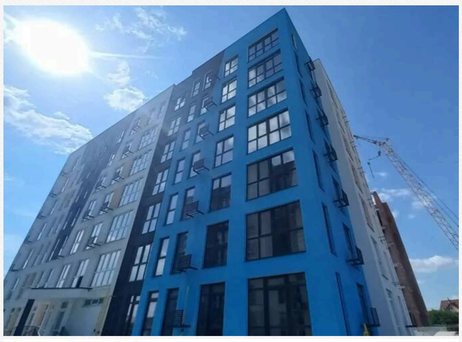

Приходько Людмила Сергіївна

08173, КИЇВСЬКА область, ОБУХІВСЬКИЙ район, село ХОДОСІВКА, вулиця КУЗЬМИ СКРЯБІНА, будинок 14, квартира 4

08173, 08173, КИЇВСЬКА ОБЛ., ОБУХІВСЬКИЙ Р-Н, С. ХОДОСІВКА, ВУЛ. КУЗЬМИ СКРЯБІНА, БУД. 14, КВ. 4

✔ Зареєстровано

22.10.2019 (6 років 8 місяців)

Запис № 20080000000002113

68.20 Надання в оренду й експлуатацію власного чи орендованого нерухомого майна

+38 (099) 036-71-24

Теги: Приходько Людмила | Доходы | доходи | декларация | Декларація | Декларации | Петров Дмитро | Петров Дмитрий | Офис Генпрокурора | Офіс генпрокурора

Сергій Климчук
ОГЛЯДАЧ КРИМІНАЛЬНИХ НОВИН

02 липня 2026 г., 19:00 | Переглядів: 1626 | Коментарі: 0

Роздрукувати | Надіслати товаришу

Коментарі:

comments powered by Disqus

Важливі новини

28.06.2026
Будинки, «золоті» землі та сумнівні зв'язки селищного голови Авангарда Сергія Хрустовського
#доходи #Доходы #Авангард

10.06.2026
Болгарський «схематоз» Олега Невзорова: як одеська забудовна мафія захопила ліси Варни
#Варна #Godelux #Болгария

ЦЕНЗУРА — ЯК ОБІЙТИ БЛОКУВАННЯ І ЧИТАТИ НАШ САЙТ

Останні новини

По даті | По переглядам | По коментарям

15:00 Розтрата 3,9 мільйона гривень на ремонті ліцею: на Вінниччині оголосили підозру начальниці відділу освіти
14:55 Диво у Венесуелі: з-під завалів зруйнованого дев'ятиповерхового центру дістали чоловіка, який вижив після 8 днів у кам'яній пастці
14:47 На Закарпатті жінка намагалася перевезти через «зелений коридор» сотні кілограмів мюслі та пива
14:41 Україна вимагає від НАТО офіційного визнання своєї нової історичної ролі
14:36 План глави Пентагону заблокували: Рада нацбезпеки США призупинила виведення американських військ із НАТО, - WSJ

Підписуйтесь на наш канал в Telegram. Оперативно про головне

14:30 **Графіки більше не діють: «Укренерго» терміново ввело аварійні відключення у низці регіонів**
14:24 Не лише Київ: Одесу також накрив щільний смог через пожежі
14:19 Після вибухів у Дніпрі піднявся великий стовп диму
14:15 **Ворог продовжує удари по сільгосптехніці: У передмісті Запоріжжя атаковано комбайн**
14:10 Масштабна схема на 18 мільйонів: в Одесі адвокат разом із нотаріусом незаконно переоформлювали нерухомість
14:05 Ставка на живі сили: як великі втрати техніки змусили окупантів змінити тактику наступу - ДШВ
13:59 **У Києві запровадили екстрені відключення світла**
13:54 Масштабний deep strike: Сили безпілотних систем у 12,5 раза збільшили удари по стратегічних тилах Росії
13:50 На Запоріжжі окупанти масово застосовують нову версію безпілотників «Молнія», - Флеш
13:46 В Росії дозволили продавати бензин стандарту 90-х років через глибоку бензинову кризу
13:42 **Підозрювана у справі про замах на олігарха Єрмолаєва давно не має стосунку до України та є громадянкою РФ**
13:38 **Песков заявив про «удари по військових цілях»: у Кремлі назвали атаку на Київ «відповіддю»**
13:34 НАБУ оприлюднило записи розмов ексдружини Тищенка про махінації з грошима для ЗСУ
13:30 Вдруге за тиждень СБУ атакувала аеродром «Саки» в окупованому Криму: уражено щонайменше 7 літаків
13:25 Супутники NASA зафіксували пожежі на п'яти електропідстанціях в окупованому Криму
13:20 Трагедія під час канікул у бабусі: внаслідок удару російських авіабомб по Дніпропетровщині загинула 7-річна Вероніка Опашнянська
13:15 Прем'єр Молдови Александру Мунтяну несподівано заявив про відставку всього уряду

Теги новин

COVID-19 агрессия России Атака Война Война ВСУ Вторжение Дональд Трамп Донбасс ДТП Зеленский ЗСУ Киев Київ коронавирус Корупція Напад Росії на Україну Нападение России на Украину оккупанты окупанти Порошенко Путин Росія Россия СБУ США Украина Україна ЧП Эпидемия коронавируса

Наші опитування

Чи вірите ви, що Дональд Трамп зможе зупинити війну між Росією та Україною?

- Так, повністю зможе
- Частково зможе, але не відразу
- Ні, не зможе
- Це залежить від дій інших сторін
- Важко відповісти

Голосувати

Показати результати опитування
Показати всі опитування на сайті

2013-2026 © АНТИКОР — національний антикорупційний портал
Реклама на сайті • Наші партнери
Політика конфіденційності

Використання матеріалів сайту дозволено лише за наявності активного гіпертекстового посилання на джерело. Усі права на тексти, зображення, фотографії та відеоматеріали належать їх авторам.

Facebook | RSS-підписка | Twitter | Email-розсилка | YouTube | Мобільна версія

0.042586