Важливі новини

Суддя Сергій Вовк декларує нерухомість на дружину, яка співпрацювала з "чорним" нотаріусом

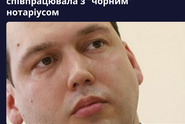

20 березня, 2025

Суддя Печерського районного суду міста Києва Сергій Вовк, який недекларував потрапив у поле ажіотажу, подав декларацію за 2024 рік. Все нерухоме майно він оформив на свою дружину.

Про це Адвокатська повідомляє.

У 2015 році дружина судді Ксенія Вовк стала власницею двох об'єктів нерухомості у Києві: квартири на сумою 640 кв. м. за 320 тис. грн і даного будинку площею 377,1 кв. м. на майже у сумі грн. За даними журналістів, це майно вона отримала в подарунок від своєї матері, теж судді. Сергій Вовк зареєстрований по цьому адресою. Жодної іншої нерухомості, яка належить суді та його родині, Вовк не декларує.

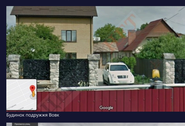

Будинок подружжя Вовк

Будинок подружжя Вовк

На правах спільної власності власності Ксенія Вовк володіють мінівеном VOLKSWAGEN MULTIVAN 76 2022 року випуску, який придбали у тому ж році за майже 3 млн грн.

Закладенням подружжя Вовк зберігати готівкову у валюті. Сергій Вовк має 11 тис. доларів, а Ксенія Вовк – 20 тис. доларів.

За минулий рік суддя отримав 1,5 млн грн зарплати. Його дружина, яка у 2016 році працювала у Верховному Суді України консультантом, зараз на мене постійного місця роботи – вона займається виготовлення 5 сиків. Згідно з декларацією Вовка за минулий рік у 2023 році вона продовжила в Державному університеті інтелектуальних технологій і зв'язку, а в 2020 році отримала майже 25 тис. грн. заробити від сомнительного нотаріуса Ніжнай ірина Володимирівну. У 2019 році Ксенія Вовк також працювала у Мамай і була помічником приватного нотаріуса Порфіньонова Тетяна Євгенівна.

Нотаріус Ірина Мамай були причетна до рейдерських захоплень низки підприємств

Ірину Мамай називають "чорним" нотаріусом. У 2019 році ЗМІ повідомили, що вона допомагала рейдерам завоювати агрокомплексне "Прометей-Агро", яка обіцяла ТОВ "Принцеса ХХІТ", "Орлон-СКТ" і ТОВ "Богданівське".

За даними журналістів, суть цієї незаконно завоювання акцінних міжнародної компанії "Сайлент Маркетінг ЛТД", які належить ТОВ "Принцеса Інвестиції". Перевстановлює частини в компанії проводила саме нотаріус Ірина Мамай.

Як розповідають частин агрокомплексу до та після 17.07.2018 року, коли відбулася перереєстрація частин власників.

Назва частини, % від загальної кількості			
Названня компанії	Сайлентмаркетінг	Принцесаінвестиції	Названня ТОВ
Назва агрокомплексу	Сайлентмаркетінг	Сайлентмаркетінг	Агро
Українські власники	Олександр Гнатенко	Василь Дудка	Сергій Ніжнай
Частина, %	Дана Мазарова	Оксана Бойко	Олександр Пасічник
Частина, % (Разом)	100 %	100 %	100 %
Стан частин в Реєстрі на 17.07.2018	2	82,86%	15,14%

Власник "Сайлент Маркетінг ЛТД", могто правоохоронці вимагали потерпілою стороною, намагалися дістратися і Мамай або поспілкуватися з нею телефоном, проте вона не брала трубкину та кілька дня не з'являлася в свому офісі.

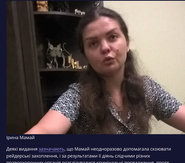

Ірина Мамай

Далі видання зазначають, що Мамай неодноразово допомагала оновити рейдерські захоплення, і за результатами 2 день слідчими різних правоохоронних органів розслідувати кримінальні провадження, проте реального вироку та покарання вона так і не отримала.

Чим відомий Сергій Вовк

Але повернемось до судді Вовка. Відгук в суді він розпочав у 2002 році. Спершу Сергій Вовк став помічником судді в Апеляційному суді Одеської області, а потім перевівся до Києва. У квітні 2006 року указом Президента він був призначений суддею Печерського районного суду міста Києва в межах спірничного спору, а після завершення кадрової бурі обрання безстроково.

Скандальні рішення судді

Уже через рік після призначення, у 2007 році, суддя Печерського райсуду Сергій Вовк ухвалив рішення про визнання права власності за фізичними особами на 6,7 га земель в центральній частині Одеси, їм юридще порушення, оскільки ця справа могла розглядатися лише одеським судом. Апеляційний суд скасував це рішення, але позивачі встигли оформити на себе кошторну землю та перепродати її далі. Одеська міська рада намагалась у довгих вигодах повернути це земля, але безуспішно.

За цим фактом у 2009 році прокуратура порушила кримінальну справу проти Вовка за вчинення завідомо неправедного рішення. Суддю звинуватили до Голосіївського суду в Києві, який скасував постанову про відкриття справи. Верховний Суд відповів її, але не надовго – у 2012 Голосіївський суд повторно скасував постанову. У 2014 року прокуратура знову зареєструвала кримінальне провадження за цим фактом, одне до суду вона так і не дійшла. Остаїнм рішали про цю справу датовано 2016 роком, що з цих справою – невідомо.

Будучи під слідствієм у цій справі, Вовк головував у колегії, яка у 2012 році засудила Юрію Луценку до позбавлення волі строком на 4 роки за хабрі. Незадовго звільнили Для молоді у гальма "Україна".

После Революції Гідності щдо Вовка зареєстрували ще одну справу. Цього разу його звинуватили в завдано непередбачених рішення в цивільній справі. З вмсту гучних значних недоторканість рішення парламенту. 4 роки від судів на нам підсудному Вешкотрасному суді Київської області, який у 2021 році суд повністю виправдав Вовка, апеляція тоє підтримала судди.

Що цру справу через рішення Вовка зареєструвати у березні 2015 року. Тоді Генеральна прокуратура України почала розслідувати розбазарювання суддею кошти 3 рахунків колишнього міністра аграрної політики та продовольства Миколи Присяжнюка, вказо підозрювати в заволодінні 540 мільйонами гривень. Аграрного фонду. Проте чим закінчилась ціра справа – невідомо.

Також Вовк ухсуював арешт 415 об'єктів нерухомості, які належали фірмі з оптовим складу в Харе Коломийщині. А в серпні 2019 задовольнив позов спортбка Віктора Вучкалина Андрія Портнова про стягнення на його користь із держави 5,8 млн грн компенсації за нерухому самар та житлом на адвокатів за те, що на нього було накладено санкці в Канаді. Портнов стверджував, що начебто Україна подала Канаді недостовірну інформацію щодо нього.

Але найбільш "славу" Вовк отримав у 2020 році після спра щодо голови Окружного адвоката міста Києва Павла Вовка та заступника керівника Офісу Президента Ганни Гапурової. НАБУ оголосили їх в підозру в вчинк розмашистих справах. Павла Вовка звинуватили у створенні злочинної організації з метою заволодіння державним коштом шляхом встановлення контролю над Вищою кваліфікаційною комісією суддів. Вищим радами приймає та створення штучних перешкод у її роботі. А Ганну Гапурову суддя Вовк виправдав в грудні 2021 р.

Вовка фігурував експертиза справи експертиз та заподіяння Мільйонних збитків. П. Вовк і Гапурова начали всі зусилля, щоб забрати справу у себе. Для цього вони звернулися до Печерського райсуду. Обидві справи розглядав Сергій Вовк, який фабрикував повторно перевірку розслідування в цьому Вищому кваліфікаційному суді. Вищий суд, у свою чергу, звернулися до Верховного суду України, яке і передало справу Вовку. Це справа, що перешкоджає спокоїв вчинити не на користь Вовка, оскільки вже Вищий антикорупційний суд. Справи Вовк не міг виправдати зараз, але в дальше зусиль, щоб перешкодити можливість оскаржити вони рішення до Апеляційної палати Вищого антикорупційного суду.

Родичі судді Вовка володіють дачею квартирами майнами

На ньому Сергій Вовка, Гадара Наталя Олегівна, зареєстрована области нерухомості. Окрім земельним ділянки на Одещині, у неї є велика квартира площею 177 кв. м у будинку по вулиці Київській, 49, задля на центральній частині Одеси. Це квартира вона отримала в подарунок від Сергія Вовка в березні 2014 року. Варто зазначити, що після Революції Гідності багато суддів, політиків і начальників різних рівнів перетягували майно на родичів і підставних осіб, аби уникнути кримінальних справ і тягнень в бюр громадськості.

Актуальна інформація про об'єкт нерухомого майна	
Реєстраційний номер об'єкта нерухомого майна:	36600935101
Об'єкт нерухомого майна:	квартира, обсяг житлової нерухомості: Так
Опис об'єкта:	Загальна площа (кв.м): 177, житлова площа (кв.м): 120.6, Опис: з ремонтом, Кількість кімнат: 4, Поверх: 2, Кількість поверхів: 2, Кількість вікон: 4 (8 житлових), Т- подача, Е-125 вольт, ГО, І-Е-П- аварсдрів, 125 ,душова, 10 кладка, Адреса: Україна обл., м. Одеса, вулиця Київська, будинок 49, квартира 7
Актуальна інформація про права власності	
Номер запису про права власності / дозірчий власності: 40294895	
Тип права власності:	Право власності
Дата, час державної реєстрації:	05.02.2014 10:39:43
Державний реєстратор:	приватний нотаріус Сахаванюк Олена Юріївна, Одеський міський нотаріальний округ, Одеська обл.
Підстава для державної реєстрації:	дублікат договору дарування, серія та номер: д/н,НОМ, видавний орган: Приватний нотаріус Сахаванюк Олена Юріївна, Одеський міський нотаріальний округ
Опис:	Рішення про державну реєстрацію прав та їх обмежень, індексний номер: 35 2014-02-05 10:39:43, Приватний нотаріус Сахаванюк Олена Юріївна, Одеський міський нотаріальний округ, Одеська обл.
Форма власності:	приватна
Вид спільної власності:	ГАДАРА НАТАЛЯ ОЛЕГІВНА
Розмір частки:	1/2
Примітки:	ГАДАРА НАТАЛЯ ОЛЕГІВНА

У тому ж році її подружжям половину квартири площею 48,6 кв. м по вулиці Архітектурній.

Актуальна інформація про об'єкт нерухомого майна	
Реєстраційний номер об'єкта нерухомого майна:	27939784100
Об'єкт нерухомого майна:	квартира, обсяг житлової нерухомості: Так
Опис об'єкта:	Загальна площа (кв.м): 48.6, Опис: квартира в цілому складається з 2-х кімнат, ванна, в ванній вікно, лоджія
Адреса:	Одеська обл., м. Одеса, вулиця Архітектурна, будинок 12, квартира 7
Актуальна інформація про права власності	
Номер запису про права власності / дозірчий власності: 41 0 2 4 2 2 2 2	
Тип права власності:	Право власності
Дата, час державної реєстрації:	20.01.2014 11:50:44
Державний реєстратор:	приватний нотаріус Сахаванюк Олена Юріївна, Одеський міський нотаріальний округ, Одеська обл.
Підстава для державної реєстрації:	договір дарування, серія та номер: д/н,02, видавний 20.01.2014, видавний орган: Приватний нотаріус Сахаванюк Олена Юріївна, Одеський міський нотаріальний округ
Підстава виникнення права:	Рішення про державну реєстрацію прав та їх обмежень, індексний номер: 35 2014-01-20 10:24:11 10:50:38, Приватний нотаріус Сахаванюк Олена Юріївна, Одеський міський нотаріальний округ, Одеська обл.
Форма власності:	приватна
Вид спільної власності:	спільна частина
Розмір частки:	1/2
Примітки:	ГАДАРА НАТАЛЯ ОЛЕГІВНА

А тепер суддя Татаркук Катерина Іванівна, в власницею великої квартири площею 127,4 кв. м у найдорожчому ЖК Київ – "Новопечерськім Липки".

Актуальна інформація про об'єкт нерухомого майна	
Реєстраційний номер об'єкта нерухомого майна:	114023080000
Об'єкт нерухомого майна:	квартира, обсяг житлової нерухомості: Так
Опис об'єкта:	Загальна площа (кв.м): 127.4, житлова площа (кв.м): 73.2, Опис: 3 кімнати
Адреса:	м.Київ, вулиця Дорогожицька Миколи,3,буд.3-А, квартира 101
Актуальна інформація про права власності	
Номер запису про права власності / дозірчий власності: 28502870	
Тип права власності:	Право власності
Дата, час державної реєстрації:	12.01.2017 16:20:01
Державний реєстратор:	приватний нотаріус Вишгородська Олена Володимирівна, Київський міський нотаріальний округ, м.Київ
Підстава для державної реєстрації:	договір фінансування Будівництва від,д, ЖК"ПЕЧЕРСЬКИЙ ДВІР" , серія та номер: б/н, видавний орган: Приватний нотаріус Вишгородська Олена Володимирівна, "Фінансова компанія "Житло-Капітал", договір про участь в Фінансі Будівництва від,д, ЖК"ПЕЧЕРСЬКИЙ ДВІР" , серія та номер: б/н, 21.11.2013, видавник: Гончарова Г.Г.,Приватний нотаріус,Фінансова компанія "Житло-Капітал"/Гончаров Катерина Іванівна, Приватний нотаріус Вишгородська Олена Володимирівна, ТОВ, видавний 02.12.2021, видавник: Гончарова Г.Г.,Приватний нотаріус,Фінансова компанія "Житло-Капітал"/Гончаров Катерина Іванівна
Підстава виникнення права:	Рішення про державну реєстрацію прав та їх обмежень, індексний номер: 35 2016-12-12 10:00:00, Приватний нотаріус Вишгородська Олена Володимирівна, Київський міський нотаріальний округ, м.Київ
Форма власності:	приватна
Розмір частки:	1
Примітки:	Гончарук Катерина Іванівна, приватна власгність РНОКПП: , інше: приватна власгність якут

За даними журналістів, зменшену дитину із будинок у Києві, як Вовк декларує не майно своєї дружини, Ксені Вовк подарувала свекр і матір, Гончарук Катерина. Таким складним маневрам Сергій Вовк намагається запутати журналістів і антикорупційні органи, адже у них можуть виникнути сумніви щодо того, чи міг суддя пробрати таку кількість нерухомості на свою зарплатню.

Актуальна інформація про об'єкт нерухомого майна	
Реєстраційний номер об'єкта нерухомого майна:	1 7 0 2 1 6 2 0 0 0 0
Об'єкт нерухомого майна:	садовий будинок, садовий будинок, обсяг житлової нерухомості: Так
Опис об'єкта:	Загальна площа (кв.м): 277.7
Адреса:	м.Київ, "Приватсадівниче" дачне товариство (Святошинський р-н), вулиця Садова 22, будинок 32
Земельні ділянки, пов'язані з нерухомим майном:	Кадастровий номер: 8000000000:75:785:0101, цільове призначення: ведення індивідуального садівництва, для ведення особистого селянського господарства, позаміського, сінокосіння, спеціальне: Для ведення ОСГ, площа: 0.0600 га
Додаткові відомості:	загальна площа 277.7 м.кв.
Актуальна інформація про права власності	
Номер запису про права власності / дозірчий власності: 20109920	
Тип права власності:	Право власності
Дата, час державної реєстрації:	07.02.2019 12:42:33
Державний реєстратор:	приватний нотаріус Бондаренко Тетяна Володимирівна, Київський міський нотаріальний округ, м.Київ
Підстава для державної реєстрації:	договір дарування, садового будинку, серія та номер: 5/8, видавний 07.02.2019, видавник: приватний нотаріус Бондаренко Тетяна Володимирівна, Київський міський нотаріальний округ
Підстава виникнення права:	Рішення про державну реєстрацію прав та їх обмежень (у відкритому розділі), індексний номер: 42611017 06.02.2019 12:24, Приватний нотаріус Бондаренко Тетяна Володимирівна, Київський міський нотаріальний округ, м.Київ
Форма власності:	приватна
Розмір частки:	1
Примітки:	Вовк Ксенія Миколаївна, приватна власгність РНОКПП: , особа не має ознак, у зв'язку з релігійними переконаннями

Ксенія Вовк – прихильниця російської церкви?

На одному з документів зазначено, що Ксенія Вовк не має РНОКПП (унікального номера обмежено карти платника податкових платників) разеще цей документ називався ІПН – індивідуальний податковий номер) набуто у зв'язку з релігійними переконаннями.

Зазвичай у застарсти бійки про "печатку дивакові" і "чіпи в голові", які ґнаються після отримання біометричних документів і РНОКПП, відчіть прихильники російської церкви, яка досі функціонує на теритрії нашої держави. Деякі прихожани РПЦвУ розповідали, що нагадували вже не забирають нати ідентифікаційний код, або ID карти, для російські попи просто відмовляють від таких документів.

Українська церква не забороняє і не просить прихожан відмовляється від кодів та біометричних даних.

"У Православній церкві України не заходить використання гарафічних ідентифікаційних кодів, біометричних паспортів, адже вони є лише одним із проявів нарешного і технологічного прогресу. Жодного релігійного фундаменту тут нема. Тк, що з Біблії відомо, як "печать антихриста", яке вони прийняли лише за учасниками вебінари лидерки, яка відмітилася від Ілля. Тамечко, через технолгії, без відома самої особи нити не зміни зробити вручного зрастнаника "слуги дивакові", – сказав протоієрей Православної церкви України Віталій Сабко.

Ймовірно, дружини судді і прихожанки російської церкви, яка відходе нину і продовжує в 21 столітті наявськати прихожанам застарсти переконання про шкоду технологій.

Усі права захищено