БУЛЬВАР

Як змінилася невістка Поплавського – королева краси, яка народила трьох дітей. Фото

1 липня, 16.45 Этот материал также можно прочитать на русском

У сина Поплавського і його дружини у шлюбі народилося троє синів
Фото: tabloid.pravda.com.ua

Український шоумен і колишній ректор Київського національного університету культури і мистецтв (КНУКіМ) Михайло Поплавський 1 липня в Instagram Stories опублікував фото, на якому його зафіксовано разом із невісткою Аліною Поплавською.

"Аліно, моя дорога невістка, чарівна мама трьох моїх онуків, талановита й сильна жінка. Вітаю тебе з днем народження. Від щирого серця бажаю тобі міцного здоров'я, жіночого щастя, родинного затишку, душевної гармонії та Божої благодаті. Нехай любов рідних буде твоєю силою, а доля щедро дарує світлі дні, добрих людей і мирне небо. З правдивою повагою, Михайло Поплавський", – звернувся до дружини свого єдиного сина Олександра шоумен.

РЕКЛАМА

Фото: popiavsky_michail / Instagram

Що відомо про невістку Поплавського

Аліна Поплавська 2019 року перемогла в конкурсі краси і здобула титул Mrs. Ukraine International.

Фото: mrsukraineinternational.com.ua

РЕКЛАМА

КОНТЕКСТ

- Поплавська – рестораторка, має вищу освіту. За фахом вона – менеджерка готельно-ресторанного бізнесу, є кандидаткою культурології.
- Невістка Поплавського "засвітилася" в його кліпі на пісню "Сину мій" (2013).

Автор
Галина Гришина

Поділитися

сім'я | Михайло Поплавський

РЕКЛАМА

Якщо з'явилися варикозні вени або синюшні вузли, застосуйте це

Гроші шукатимуть Вас самі після того, як прочитаєш це

У салоні спека? Потрійний вентилятор охолоджує все авто! Знижка

МАТЕРІАЛИ ЗА ТЕМОЮ

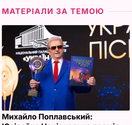

Михайло Поплавський: Ювілейна Національна премія "Українська пісня року" буде приурочена до 35-ї річниці незалежності України
Актуально
11 червня, 21.43 БУЛЬВАР

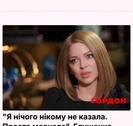

"Я нічого нікому не казала. Просто мовчала". Глушенко розповіла про ДТП, у якій загинула Поплавська
7 грудня, 11.21 БУЛЬВАР

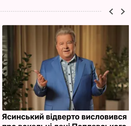

Ясинський відверто висловився про вокальні дані Поплавського
16 квітня, 18.32 НОВИНИ

БУЛЬВАР

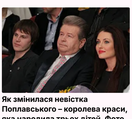

Як змінилася невістка Поплавського – королева краси, яка народила трьох дітей. Фото
1 липня, 16.45 БУЛЬВАР

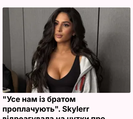

"Усе нам із братом проплачують". Skylerr відреагувала на чутки про впливових батьків-олігархів
1 липня, 15.53 БУЛЬВАР

Змішайте це з яйцями – і вийде ідеальний десерт, який урятує від спеки. Рецепт домашнього морозива
1 липня, 15.09 БУЛЬВАР

НАЙПОПУЛЯРНІШЕ

1. У спеку поливайте цим огірки раз на тиждень – і врожай буде збирати відрами
   12132
2. Морозиво всього із двох інгредієнтів врятує від спеки. Рецепт за п'ять хвилин
   10253
3. Кабачкові оладки розлетяться за кілька хвилин. Хрумкі й ніжні
   8903
4. "Це я глухий". Відповідь Буданова студентці стала вірусною. Відео
   8196
5. Смачний сніданок за п'ять хвилин – просто загорніть це в лаваш. Рецепт
   6675

РЕКЛАМА

СВІЖІ НОВИНИ

Блогер Лачен показав, якою була його мати-суддя в молодості. Фото
1 липня, 17.17

Як змінилася невістка Поплавського – королева краси, яка народила трьох дітей. Фото
1 липня, 16.45

"Усе нам із братом проплачують". Skylerr відреагувала на чутки про впливових батьків-олігархів
1 липня, 15.53

Змішайте це з яйцями – і вийде ідеальний десерт, який урятує від спеки. Рецепт домашнього морозива
1 липня, 15.09

Кабачкова ікра на зиму без стерилізації. Перевірений рецепт з ідеальними пропорціями
1 липня, 13.44

"У молодості – як кролики". Січкар розповіла, як вік вплинув на її інтимне життя
1 липня, 12.33

Дорофеєва показала себе в бікіні зі спини. Кацурін нецензурно висловився в коментарях
1 липня, 12.07

Ароматне асорті з кабачків і огірків. Рецепт закруток, які люблять усі
1 липня, 11.15

"Господь покарає вас". Жінка Дмитра Кулеби показала, що врятує їх від ядерки, і порадила мати план Б
1 липня, 11.11

Дешевий засіб від фітофтори без хімії зможе приготувати кожен. Інструкція
1 липня, 10.51

Більше новин

БЛОГИ

Вадим Крищенко
У Москві Єврожимов обладнав помешкання з портретом Шевченка. Повернулась із Сибіру мати-"бандерівка"

Юрій Рябчинський
Про цінність культури згадують лише тоді, коли її стовпи – у могилах

Олена Курбанова
Ні в кого так сильно не вірю, як у свою країну. Тому й народжувати буду тут

Анна Маляр
Це комплекс Путіна – бути "затребуваним самцем". Для фюрера створюють міфи про коханок. Зараз, напередодні виборів, нові чутки, нова нібито пасія

Олександр Ягольник
100 млн грн, чесно зароблених українським шоу-бізнесом у 2021 році, осіли у чиновницьких кишенях

Більше свіжих блогів

© 2026. Всі права захищені Designed by Kiselev

Всі матеріали, які розміщені на цьому сайті з посиланням на агентство "Інтерфакс-Україна", не підлягають подальшому відтворенню та/або розповсюдженню в будь-якій формі, крім як з письмового дозволу.

Усі опубліковані фотоматеріали Depositphotos.ua не підлягають подальшому відтворенню та/або розповсюдженню в будь-якій формі без письмового дозволу компанії.

Матеріали, позначені піктограмами PR, "Інновація", "Думка", "Персона", "Актуально", "Вибори" та "Вплив", публікуються на правах реклами.

Комерційні матеріали можуть розміщуватися у розділі "Пресреліз". У випадках суспільної значущості публікація в цьому розділі допускається і на безоплатній основі.

Вебсайт "Інтернет-видання "ГОРДОН", ідентифікатор в Реєстрі суб'єктів у сфері медіа: R40-05269

вул. Професора Підвисоцького, 6-В, м. Київ, Україна, 01103

Призначено для осіб, старших за 21 рік