Кар'єрні віражі Максима Кутегри: від «неуспішної» атестації в ГПУ до кадрових зв'язків з Олегом Татаровим

Читать на русском | Read in English | Додати як панелі доступу в Google

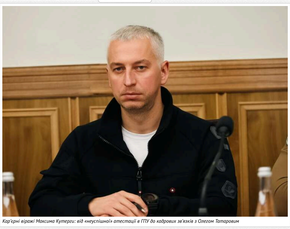

Кар'єрні віражі Максима Кутегри: від «неуспішної» атестації в ГПУ до кадрових зв'язків з Олегом Татаровим

Кар'єра Максима Кутегри, 38-річного кияни, кандидата юридичних наук і випускника НАВС, тісно пов'язана з правоохоронними органами: з 2004 по 2015 рік він працював у структурах МВС та поліції, а згодом перейшов до ГПУ.

У 2022 році він долучився до БЕБ. Вже через рік очолив Територіальне управління БЕБ у Київській області, пізніше став заступником директора Бюро, а навесні 2025 року протягом менш ніж місяця виконував обов'язки директора установи.

3 18 вересня 2025 року його призначено заступником керівника Хмельницької обласної прокуратури.

У грудні 2019 року кадрова комісія, створена для атестації прокурорів і слідчих Генпрокуратури, визнала, що Максим Кутегра «неуспішно» пройшов атестацію. Після цього тодішній генпрокурор Руслан Рябошапка підписав наказ про звільнення Кутегри з посади. Проте влітку 2020 року Окружний адміністративний суд Києва зобов'язав поновити Кутегру на посаді. Більше того, стягнути з Генпрокуратури зарплату за час вимушеного прогулу — понад 300 тисяч гривень.

Під час тієї вимушеної відпустки Кутегра не сидів часу, хоча в офіційній біографії про це немає жодної згадки. У період між звільненням і поновленням у прокуратурі він отримав посвідчення адвоката. Чоловік зазначив, що працює в АО «Ліга Стратеджі», яке наполовину належить Івану Холондовичу — адвокату, який у 2020 році захистив дисертацію під науковим керівництвом Олега Татарова. Другий співзасновник «Ліга Стратеджі» — Василь Фединтик, який раніше працював в АО «Татаров, Фаринник, Головко», був співавтором із Татаровим наукового висновку до закону про зміни в КПК та відвідував його в день народження.

Дізнатися більше
- Новини Києва
- військовому
- Уряд

Згідно з останньою декларацією заступника очільника Хмельницької облпрокуратури Максима Кутегри, у його власності немає нічого. До 2019 року в нього не було й заощаджень. З 2020 року ситуація почала покращуватися: заощадження з'явилися і відтоді переважно зростали.

У декларації за 2023 рік чоловік зазначив, що безоплатно користується будинком і має «інше право користування» автівкою такого собі Івана Бабакова — за даними реєстру адвокатів, співробітника об'єднання «Ліга Стратеджі».

У 2024 році в декларації Кутегри з'являється дружина — Анастасія. А разом із нею — Porsche (2019). Жінка придбала авто у квітні. За скільки — невідомо, адже вартість рухомого майна в декларації прихована. Але зараз Анастасія продає цю автівку за 64 тисячі доларів, тобто 2,7 млн гривень. У липні 2024 року жінка продала свою нерухомість за понад 2,5 млн гривень якомусь Михаїлу Деменкову. Але такої людини в Україні просто не існує. Покупцем квартири на 50 квадратів у панельці на Позняках виявився Михайло Деменко.

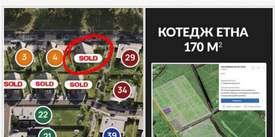

Замість квартири Анастасія Кутегра придбала земельну ділянку площею 6,5 сотки в селі Підгірці під Києвом. Вартість ділянки в декларації Максима Кутегри також не вказана, оскільки «чоп сім'ї не надав інформацію». Так само не зазначена площа «недобудованого» маєтку на цій ділянці.

За нашими даними, 6,5 сотки в Piemont eco Village офіційно обійшлися Анастасії Кутегрі у 239 353 гривні, тобто трохи менше ніж 6 тисяч доларів, або ж 876 доларів за сотку. Наразі одна сотка в Підгірцях може коштувати 1500 доларів і вище. Але нас зацікавила не ця різниця.

Кадастровий номер ділянки Анастасії Кутегри ми порівняли з генпланом забудовника котеджного містечка й прийхали подивитися на власні очі. Виявилося, що будинок уже збудований, хоча за документами — ще не введений в експлуатацію.

Згідно з дозвільними документами, будівництво на ділянці, яку Анастасія Кутегра придбала в липні 2024 року, мало розпочатися майже роком раніше — у серпні 2023-го. Хоча офіційно жінка купувала ділянку, на якій нібито були «відсутні об'єкти нерухомості, що належать (...) третім особам». Про це також заявили у прокуратурі.

Вже зведений будинок Анастасії Кутегри — це, найімовірніше, котедж під назвою «Етна». 170 квадратних метрів. Два поверхи, три спальні, дві гардеробні, кабінет і тераса. Зараз такий будинок можна придбати за 314 тисяч доларів — зі знижкою. Без знижки — понад 330 тисяч доларів.

Скільки саме такі котеджі коштували в липні 2024 року — невідомо. Загалом ціни на нерухомість у той період у цьому котеджному містечку стартували від 261 тисячі доларів. Тобто заплатити довелося б щонайменше понад 10 мільйонів гривень. Це якщо купувати не лише землю, як пані Анастасія, а й будинок на ній. Забудовник на офіційному сайті стверджує, що сама земельна ділянка входить у «базову комплектацію котеджу», а не навпаки.

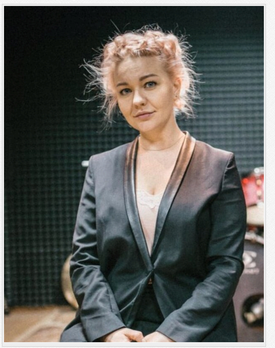

Протягом 2024 року заступник прокурора Хмельницької області Максим Кутегра та його дружина набули майна ринковою вартістю приблизно 325 тис. доларів — понад 13 млн гривень.

Але з доходами родини це число зіставити складно. За 2024 рік Максим отримав 1,2 млн гривень зарплати, дружина — близько 1,67 млн гривень від підприємництва й додатково 2,7 млн гривень від продажу майна. Навіть якщо більше ні на що не витрачати — на такі дорогі придбання не вистачило б.

Заощадження посадовці також не пояснюють покупок. Роком раніше, перед появою в декларації Максима Кутегри дружини, недобудованого будинку, ділянки й авто, він заощадив майже 2 млн гривень. На кінець 2024 року заощадження на диво не зменшилися, а навіть трохи зросли.

Тож, можливо, Анастасія Кутегра до одруження накопичила значні статки? Саме так прокуратура пояснила придбання ділянки й будівництво котеджу на ній.

Але ФОП Анастасія відкрила лише в липні 2024 року. Відтоді вона займається організацією відпочинку та розваг. До 2021 року тоді ще Сунцова володіла компанією «Роїль в кущах», де 2017 року за рік заробила 22,5 тис. гривень. З 2019 до 2021 року «чистимик» ця компанія майже нічого не заробила.

Теги: Недвижимость | Неуязвимость | Кутегра Анастасія | Декларація | декларации | Декларации | Татаров Олег | Ворогина Василина | Холондович Иван | ООО Лига Стратегии | Руслан Рябошапка | Рябошапка | Рябошапка Руслан | Бюро экономической безопасности | Бюро економічної безпеки | БЕБ | BEBE | Кутегра Максим

Юлія Більченко
ВИТУСКОВИЙ РЕДАКТОР

09 січня 2026 г., 12:41 | Переглядів: 3101 | Коментарі: 0

Рекомендувати | Надіслати товаришу

Коментарі:

comments powered by Disqus

Важливі новини

Гральний синдикат Андрія Довбенка: як користувачі легально виводили мільйони через онлайн-казино...
#Вісті #SL #Корупція

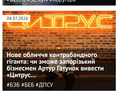

Нове обличчя контрабандного гіганта: чи зможе запорізький бізнесмен Артур Ватунін вивести «Цитрус»...
#SL #ЕБ #ДПСУ

ЦЕНЗУРА
ЯК ОБІЙТИ БЛОКУВАННЯ І ЧИТАТИ НАШ САЙТ

Останні новини

По дані | По переходам | По коментарям

00:27 Уникнідок ракетного удару на Одещині загинув 23-річний офіцер ВМС ЗСУ Дмитро Рибальченко
00:23 Суд закрив справу проти кримінального авторитета «Самвела Донецького» щодо вбивства у Вірменії [1] [2]
00:19 «Система дає тріщини»: як чистки серед оточення Путіна та Шойгу налякали кремлівську еліту [1]
00:15 ФІФА може розширити ЧС-2050 до 64 команд заради виходу на китайський ринок, — ЗМІ
00:10 «Не ставати спільником агресорів»: МЗС Ірану попрохує Болгарії через військову співпрацю до США

Підпишіться на наш канал в Telegram. Оперативно про головне

00:06 Бетсет: США не встигли відновити запаси боєприпасів після допомоги Україні за Байдена
00:02 СБС ЗСУ спростували заяви окупанта про «безпечну» трасу на Крим ударами по російських колонах [1]

21 липня 2026 г.

23:58 У Бучі попрощаються із 26-річним нацгвардійцем Олександром Овчаренком, який загинув на Донеччині [1]
23:54 **ЗМІ: Андрія Гнатова звільнили з посади Начальника Генштабу ЗСУ**
23:51 На Львівщині розшукували ТЦК водій Range Rover збив поліцейського під час втечі
23:46 **Зеленський анонсував оновлену стратегію оборони України після призначення Драпатого**
23:42 «Нове повітря та нова надія»: Федоров відреагував на призначення Драпатого Головнокомандувачем
23:39 Росія рекордними темпами розпродає золотий запас через величезні витрати на війну
23:34 «Ми ще не закінчили»: Трамп заявив, що США не збираються припиняти операцію проти Ірану
23:28 США не передавитимуть Україні додаткові 400 мільйонів доларів військової допомоги найближчим часом, — сенатор Дурбін [1]
23:22 Росія будує нову лінію ЛЕП для підключення ЗАЕС до енергосистеми РФ, — Greenpeace
23:15 SMK Group та її власника Дениса Парнонова пов'язують у податкових махінаціях і зв'язках із РФ [1]
23:12 «Дякую за історичні битви»: Федоров зателефонував Сирському та подякував за захист Київщини й Харківську операцію
23:10 Драпатий прокоментував призначення Головнокомандувачем ЗСУ: «Це велика відповідальність» [1]
23:06 Литвин: Зеленський і Федоров можуть провести ще одну розмову щодо його призначення
23:02 Михайло Драпатий командував екіпажем БМП, яка стала символом спротиву в Маріуполі у 2014 році [1]
22:58 ЗМІ: Єрмак та Арахамія підтримували відставку Михайла Федорова з посади міністра оборони

Дізнатися більше
- Історія
- Час і календарі
- Новини Одеси
- Військові сили
- Новини Подмосков'я
- новин
- Новини фронту
- Політика Єрмака

Теги новин

COVID-19 агрессия России Атака **Війна** **Война** ВСУ Вторжение Донецк Трамп Донбасс ДТП Зеленский ЗСУ Киев Київ коронавирус Корупція **Напад Росії на Україну** Нападение России на Украину оккупанты оккупанти Порошенко Путин Росія **Россия** США **Украина** Україна ЧП Эпидемия коронавируса

Наші опитування

Чи вірите ви, що Дональд Трамп зможе зупинити війну між Росією та Україною?
- Так, повністю зможе
- Частково зможе, але не відразу
- Ні, не зможе
- Це залежить від дій інших сторін
- Важко відповісти

Голосувати

Показати результати опитування
Показати всі опитування на сайті

2015-2026 © АНТИКОР — національний антикорупційний портал
Реклама на сайті • Наші партнери
Політика конфіденційності

Використання матеріалів сайту дозволено лише за наявності активного гіперпосилання на джерело. УСі права на тексти, зображення, фотографії та відеоматеріали належать їх авторам