Депутатка Квасницька ухилилася від відповіді про рожевий Porsche під час звіту в Одесі

Читать на русском | Read in English | Додати як бажане джерело в Google

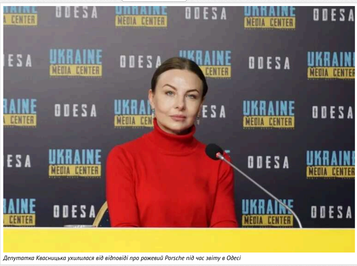

Депутатка Квасницька ухилилася від відповіді про рожевий Porsche під час звіту в Одесі

Незручними питаннями був затьмарений звіт депутатки Одеської міськради від партії «Слуга народу» Ольги Квасницької. Її запитали про рожевий Porsche.

За даними джерел «Думської», така машина у Квасницької є, але зараз прихована. Тому що заважає іміджу правдоруба-безсрібника.

Квасницька ухилилася від відповіді на питання про машину. Але заявила — грошей у принципі у неї на Porsche вистачило б, адже вона раніше працювала викладачем і юристом, і добре заробляла. Ще нагадала, мовляв, фірма чоловіка також приносить дохід. ЗМІ довідалися та дізналися багато цікавого про цю фірму.

ТОВ «Геоконсалтинг» активно працювала з девелоперами на землях в одеських санаторіях, іншими словами — брала участь у дерибані на початку нульових. Звісно, тут можна накопичити на Porsche і не один.

Зазначимо також, що зараз чоловік Квасницької перебуває в Нідерландах, через що депутатка часто залишає країну. Немає нічого поганого в тому, щоб відвідувати чоловіка, однак через це відвідуваність сесій того року у неї була лише 54%. У цьому році поки що — 57%.

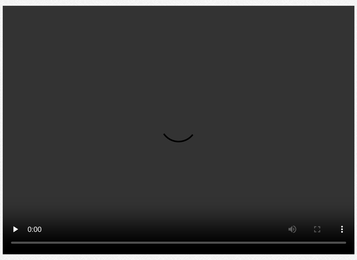

Теги: ООО Геоконсалтинг | Слуга Народа | Квасницкая Ольга | Porsche | Депутаты | Депутати | Одесса | Одеса

Юлія Більченко
ВИПУСКОВИЙ РЕДАКТОР

11 січня 2026 г., 22:42 | Переглядів: 3662 | Коментарі: 0

Роздрукувати | Надіслати товаришу

Коментарі:

comments powered by Disqus

Важливі новини

Бізнесмен із російським корінням Важа Джапін заробляє мільярди на «чорному» експорті українського зер...
#США #МАІВ #Зерно

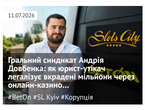

Гральний синдикат Андрія Довбенка: як юрист-утікач легалізує вкрадені мільйони через онлайн-казино...
#BetOn #SL Kyiv #Корупція

ЦЕНЗУРА
ЯК ОБІЙТИ БЛОКУВАННЯ І ЧИТАТИ НАШ САЙТ

Останні новини

По дні | По переглядам | По коментарям

- 08:56 Лавров заявив про готовність Росії до миру на основі пропозицій США щодо України
- 08:50 У Сумах російський удар спричинив масштабну пожежу на АЗС
- 08:44 Керівника Південного міжрегіонального управління Держкправці Сергія Байдюка звинуватили у схемі з хабарями до 5 тисяч доларів за перевірки бізнесу
- 08:40 У Башкортостані дрони атакували нафтоперекачувальну станцію «Субханкулово»
- 08:34 Понад 105 мільйонів американців не беруть участі в ринку праці — історичний рекорд

Підписуйтесь на наш канал в Telegram. Оперативно про головне

- 08:29 **Українець дістав ножиці під час спілкування з поліцією в Польщі та був депортований**
- 08:25 Два танкери Саудівської Аравії потрапили під удар хуситів, частина суден була змушена розвернутися
- 08:20 Підозрюваний у мільярдній корупції Юрій Голик готується освоїти ще 12 мільярдів на ветеранських просторах та чистить свою репутацію
- 08:17 Модель OnlyFans виграла суд проти податкової: донарахування на понад 67 тисяч гривень скасували
- 08:12 **В'ячеслав Чаус закликав готуватися до найважчого сценарію цієї зими**
- 08:09 Українські АЗС підвищили ціни на пальне: бензин подорожчав на 1–5 грн за літр
- 08:05 ППО збила або подавила 156 повітряних цілей під час нічної атаки Росії
- 08:01 **Ситуація на фронті: за добу відбулося 261 бойове зіткнення, найбільше атак — на Покровському напрямку**
- 07:55 Безпілотники вдарили по окупованому Луганську, логістичному комплексу у Воронежі та нафтобазі в РФ
- 07:51 Лавров і Рубіо провели переговори на саміті АСЕАН у Манілі
- 07:45 CatAffs знову опинилася в центрі скандалу: користувачі скаржаться на невиплату виграшів
- 07:40 Росія готує новий наступ на Чернігівщину та вже розіслала 370 тисяч повісток
- 07:36 Ціни на бензин можуть наблизитися до 100 грн за літр уже на початку серпня, — експерт
- 07:32 Дональд Трамп пообіцяв знищувати інфраструктуру у відповідь на атаки Ірану
- 07:26 Країни ЄС шукають компроміс для ухвалення нового пакету санкцій проти Росії
- 07:20 Росіяни почали використовувати нову схему керування ударними дронами
- 07:17 Втрати ворога: Росія за добу втратила ще 1460 військових і 28 танків

Теги новин

COVID-19 агрессия России Атака Война Война ВСУ Вторжение Дональд Трамп Донбасс ДТП Зеленский ЗСУ Киев Київ коронавирус Корупция Напад Росії на Україну Нападение России на Украину оккупанты окупанти Порошенко Путин Росія Россия СБУ США Украина Україна ЧП Эпидемия коронавируса

Наші опитування

Чи вірите ви, що Дональд Трамп зможе зупинити війну між Росією та Україною?

- Так, повністю зможе
- Частково зможе, але не відразу
- Ні, не зможе
- Це залежить від дій інших сторін
- Важко відповісти

Голосувати

Показати результати опитування
Показати всі опитування на сайті

2013-2026 © АНТИКОР — національний антикорупційний портал
Реклама на сайті • Наші партнери
Політика конфіденційності

Використання матеріалів сайту дозволено лише за наявності активного гіперпосилання на джерело. Усі права на тексти, зображення, фотографії та відеоматеріали належать їх авторам.