ТОЛЬКО ЧТО 2026.07.01

«НЕ МОВЧІТЬ»: ДМИТРІЄВА ЗВЕРНУЛАСЯ ДО ВЕТЕРАНІВ ЧЕРЕЗ ПРОБЛЕМИ З ЛІКУВАННЯМ

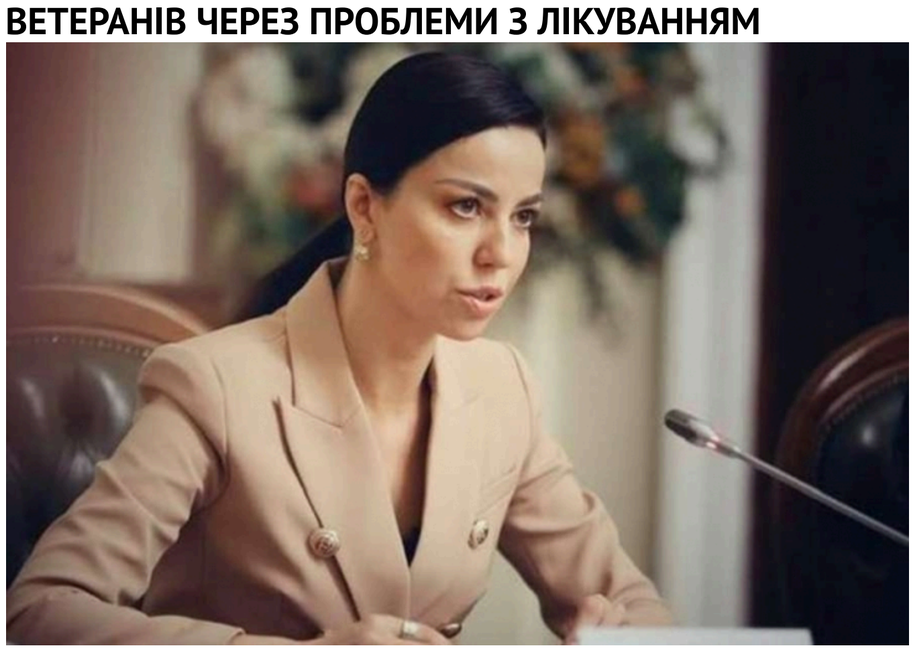

ПРАВА УКРАЇНСЬКИХ ВЕТЕРАНІВ МАЮТЬ БУТИ ГАРАНТОВАНІ НЕ ЛИШЕ ЗАКОНОДАВСТВОМ, А Й РЕАЛЬНО ЗАБЕЗПЕЧУВАТИСЯ У ПОВСЯКДЕННОМУ ЖИТТІ.

Особливо це стосується доступу до медичної допомоги, лікування та реабілітації після повернення з фронту. На цьому наголосила народний депутат України, заслужений лікар України Оксана Дмитрієва, закликавши ветеранів не замовчувати випадки порушення їхніх прав.

«Права ветеранів мають бути захищені не лише законом, а й у щоденному житті. Держава зобов'язана забезпечити кожному захиснику своєчасну та якісну медичну допомогу, а будь-які випадки порушення цих прав не можуть залишатися без реагування», - зазначила Дмитрієва.

За її словами, доступ до лікування та реабілітації є одним із ключових елементів повернення військових до повноцінного життя, тому всі звернення ветеранів мають оперативно розглядатися.

«Якщо ви стикаєтеся з порушенням права на медичну допомогу чи реабілітацію в Києві - не мовчіть. Звертайтеся. Кожне таке звернення - це можливість допомогти конкретній людині й зробити систему охорони здоров'я справедливішою для всіх», - наголосила народна депутатка.

Вона підкреслила, що системні зміни починаються з вирішення конкретних проблем людей, а ефективний захист прав ветеранів має стати одним із головних пріоритетів державної політики.

Общее количество просмотров: 49

Facebook Twitter Google+

БОЛЬШЕ НОВОСТЕЙ ИЗ ЭТОЙ РУБРИКИ

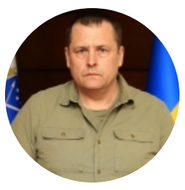

СКАЗАНО

ПОДРОБНЕЕ

УВИДЕНО

"ВІЙНА БУДЕ ПРОДОВЖУВАТИСЯ": В ЄВРОПІ ОБІЦЯЮТЬ УКРАЇНІ БІЛЬШЕ ЗБРОЇ

УВИДЕНО

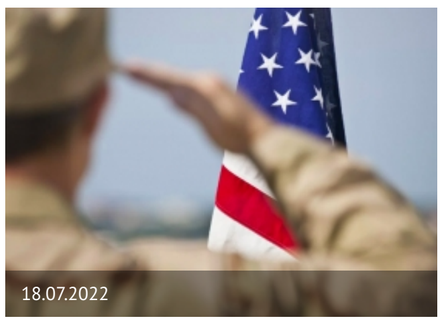

ЗАПАДНЫХ ЗАПАСОВ ОРУЖИЯ НЕ ХВАТИТ НА ДЛИТЕЛЬНУЮ ВОЙНУ В УКРАИНЕ - ГЛАВА NORTHROP GRUMMAN

УВИДЕНО

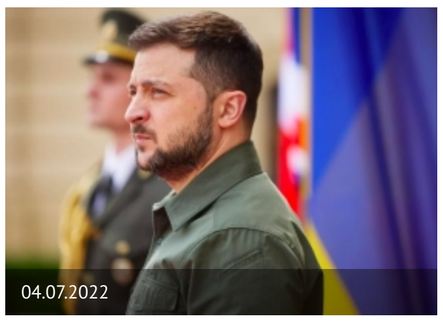

УКРАИНА НИЧЕГО НЕ ОТДАЕТ И ВЕРНЕТСЯ НА ПОТЕРЯННЫЕ ТЕРРИТОРИИ - ЗЕЛЕНСКИЙ

Погода 01.07.26, ранок sinoptik
Київ
+30°
вологість: 40%
тиск: 749 мм
вітер: 2 м/с, ←
Погода на 10 днів від sinoptik.ua

МАРАЗМАРИЙ

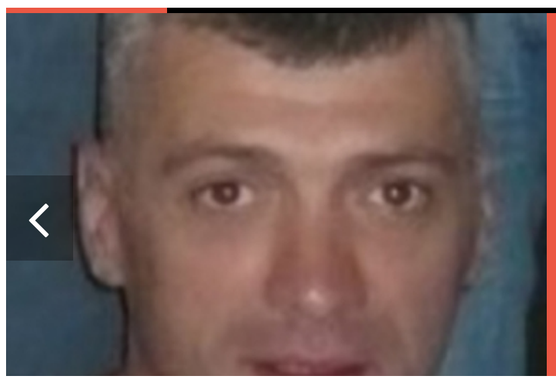

26.05.2026 17:25

СЕРБСЬКИЙ НАЙМАНЕЦЬ САВИЧИЧ ОТРИМАВ ПІДОЗРУ У ВОЄННИХ ЗЛОЧИНАХ В УКРАЇНІ

СТЕНКА НА СТЕНКУ

24.09.2025 07:37

25-Й БАТАЛЬЙОН "РИСЬ" ВИСТУПИВ ЗА СТВОРЕННЯ УПРАВЛІННЯ ШТУРМОВИХ ВІЙСЬК: НАВІЩО ЦЕ ПОТРІБНО НА ФРОНТІ

2002-2026 © RUpor.info. All rights reserved.