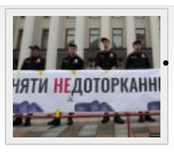

Чому монополія генпрокурора на дозвіл саджати нардепів гальмує корупційні розслідування проти них

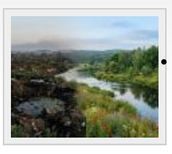

Природа як найдовший фронт українського спротиву: масштаби техногенної катастрофи європейського рівня

Чому Мазепа був і залишається фактичним господарем Києво-Печерського бароко

Наукова "трансформація" судді Барабаша - від обслуговування Януковича до мантії КСУ

Тиха анексія Білорусі та перетворення її суверенітету на мобілізаційний ресурс рашистів

Глибока екзистенційна драма, туга, романтика та абсолютна невизначеність покоління українських Ді-П

У репатрійованих до України тілах неодноразово знаходили вибухівку - поліція

ВІЙНА З РОСІЄЮ | ВТР, 2026-06-30 15:07

Версия для печати

Під час первинного огляду тіл військовослужбовців, повернутих в Україну в рамках репатріації, правоохоронці неодноразово знаходили вибухонебезпечні предмети.

Про це в **інтерв'ю Укрінформу** повідомив заступник начальника слідчого управління - начальник відділу розслідування злочинів проти життя та здоров'я особи ГУНП у Кіровоградській області Тарас Тарасенко.

"Після повернення тіл ми проводимо первинний огляд. Насамперед перевіряємо, чи немає предметів, які можуть становити небезпеку. Такі випадки були неодноразово. Ми знаходили вибухонебезпечні предмети, гранати та інші речі, тому працюємо максимально обережно, - розповів Тарасенко.

Паралельно з цим фахівці шукають особисті речі, які допомагають встановити особу: документи, мобільні телефони, жетони та банківські картки. Після цього розпочинається процес ретельного огляду. Слідчі фіксують та фотографують особливі прикмети, татуювання, одяг та інші деталі.

У поліції також зазначили, що нерідко змішаними можуть бути останки кількох людей. Це виявляють як під час візуального огляду, так і за результатами ДНК-експертиз. У таких ситуаціях правоохоронці разом із судово-медичними експертами проводять сегментацію та розділяють останки для подальшого дослідження.

«Аргумент»

На цю тему:
- **Під час розтину знайшли гранату у тілі військового, яке передали у межах обміну з РФ**
- **"6000 на 6000": Україна та Росія домовилися про повернення тіл загиблих воїнів**

Share 0

Читайте «Аргумент» в **Facebook** и **Twitter**

*Если вы заметили ошибку, выделите ее мышкой и нажмите **Ctrl+Enter.***

Коментарі

НОВИНИ

- 19:20 **Зкацаплена міськрада Ромен відмовила громаді ПЦУ у виділенні землі під храм**
- 19:02 **Як виглядає паливна криза в РФ та її наслідки на прикладі Іркутська**
- 18:22 **Депутати, відомі як шахраї та українофоби, хочуть протягнути антикорупційні правки**
- 18:07 **Очевидний агент ФСБ Олексій Омельяненко безперешкодно та безкарно працює проти Держави Україна. СБУ його "не помічає"**
- 17:04 **Сергій Руденко: Конституція Штілермана для українців**
- 16:06 **Ворог проник у Гранів та Козачу Лопань на Харківщині**
- 15:07 **У репатрійованих до України тілах неодноразово знаходили вибухівку - поліція**
- 14:11 **У полоні РФ отримали "судові" вироки 250 військових «Азову»**
- 13:04 **У Білогорщі вшанували 119 річницю від дня народження Романа Шухевича**
- 12:11 **Тепер і в Монако масштабна поліцейська операція через етнічну мафію з Дніпра**

ПІДПИСКА НА КАНАЛ

НОВИНИ ПАРТНЕРІВ

Шокуючий злочин: 14-річна дівчина завагітніла після...

ДЕТАЛЬНІШЕ

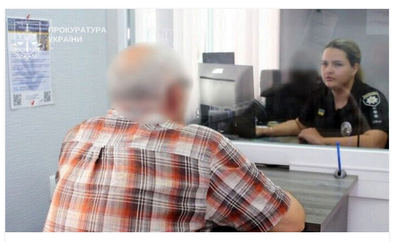

Катував, убив ножем у серце та спалив: у Полтаві...

ДЕТАЛЬНІШЕ

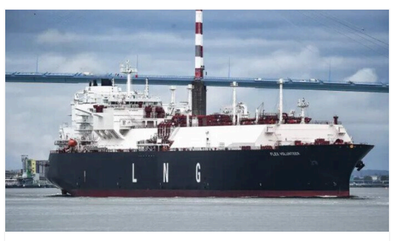

Енергетична криза: ЄС ризикує увійти в зиму з критично...

ДЕТАЛЬНІШЕ

РЕКЛАМА

Їх недооцінювали — тепер копіює весь світ: феномен...

ДЕТАЛЬНІШЕ

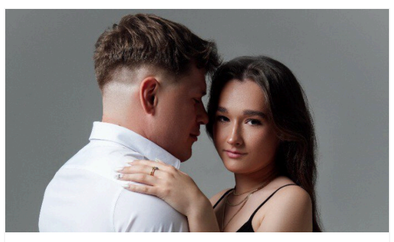

Вона ж дитина: 37-річний хімік Репіч потрапив у скандал...

ДЕТАЛЬНІШЕ

Долю Довбика визначено: яке рішення ухвалила Рома щодо його...

ДЕТАЛЬНІШЕ

ВІДЕО

Історія обмінника Money 24/7 триває! Їх не закрили, і тепер вони КИДАЮТЬ клієнтів на гроші

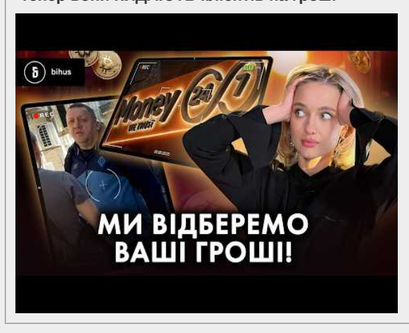

Як було ухвалено Основний закон нашої держави?

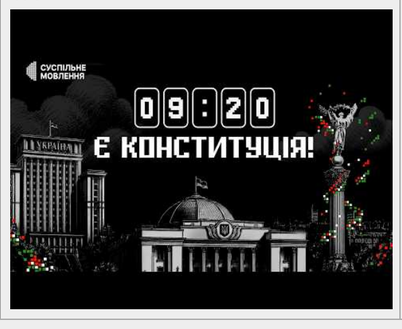

Паливна криза в РФ: як населення реагує на брак бензину і зростання цін

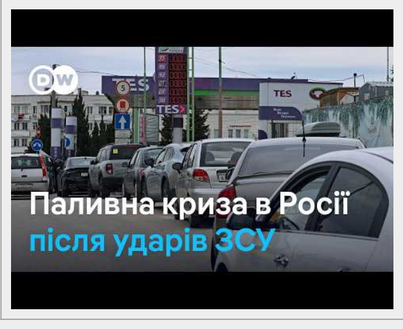

© 2011 «**АРГУМЕНТ**»

Републікація матеріалів: для інтернет-видань обов'язковим є пряме гіперпосилання, для друкованих видань – за запитом через електронну пошту.**Посилання або гіперпосилання повинні бути розташовані при використанні тексту - на початку використовуваної інформації, при використанні графічної інформації - безпосередньо під об'єктом запозичення.**. При републікації в електронних виданнях у кожному разі використання вставляти гіперпосилання на головну сторінку сайту **argumentua.com** та на сторінку розміщення відповідного матеріалу. За будь-якого використання матеріалів не допускається зміна оригінального тексту. Скорочення або перекомпонування частин матеріалу допускається, але тільки в тій мірі, якою це не призводить до спотворення його сенсу.

Редакція не несе відповідальності за достовірність рекламних оголошень, розміщених на сайті, а також за вміст веб-сайтів, на які дано гіперпосилання.

Контакт: ***uargumentum@gmail.com***