БУЛЬВАР

Гаврилюк: Відомий кінокритик бреше про Миколайчука й робить собі на цьому ім'я

30 червня, 11.49 Этот материал также можно прочитать на русском

Гаврилюк: Мене це обурює страшенно
Скріншот: Балючі теми / YouTube

Український актор Іван Гаврилюк в інтерв'ю YouTube-каналу "Балючі теми" заявив, що про українського актора Івана Миколайчука вигадують нісенітниці.

"Мене зараз обурює страшенно, що якісь люди їздять, які ніколи не стояли поруч з Іваном. Просто поруч. Один є такий кінокритик, дуже відомий, не хочу називати прізвище, премію Шевченка отримав недавно. Він мені особисто казав на третій день після смерті Івана, брав у мене інтерв'ю в Будинку кіно й казав мені: "Іване, вибач, я ніколи не стояв поруч із Миколайчуком, я тільки здалека його бачив". А тепер він пише, що, значить, Миколайчук його кликав додому", – розповів Гаврилюк.

РЕКЛАМА

Про того ж кінокритика він розповів ще дві історії, які, за словами актора, не збігаються з дійсністю.

"Розповідав, що він був з Миколайчуком на похоронах письменника Григора Тютюнника. Що Миколайчук підійшов, узяв його за руку. І якусь таку дурницю розповідав, що, коли йшов по мосту Патона, Миколайчук кричав із будинку: "Приходь до мене!" То там, де міст Патона й будинок Миколайчука, треба з гармати стріляти. Ну, якусь таку херню, вибачте", – обурився Гаврилюк.

Актор наголосив, що в такий спосіб діячі роблять собі ім'я.

"От вони розказують. Ну, собі роблять славу, собі роблять ім'я. Вони їздять на якісь вечори творчі. Вони виступають від імені покійного Івана", – додав Гаврилюк.

Автор
Вікторія Вороніна

Поділитися

актор | Іван Гаврилюк

РЕКЛАМА

МАТЕРІАЛИ ЗА ТЕМОЮ

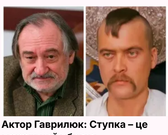

Актор Гаврилюк: Ступка – це моральний убивця Миколайчука
29 червня, 13.05 БУЛЬВАР

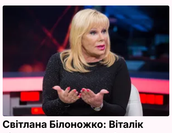

Світлана Білоножко: Віталік підмовив свого друга Івана Гаврилюка, щоб той мене спокусив
14 березня, 16.28 НОВИНИ

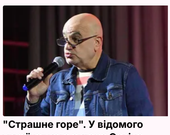

"Страшне горе". У відомого українського актора Оскіна померла дружина
26 травня, 22.35 БУЛЬВАР

БУЛЬВАР

Гаврилюк: Відомий кінокритик бреше про Миколайчука й робить собі на цьому ім'я
30 червня, 11.49 БУЛЬВАР

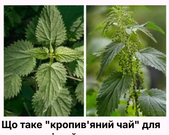

Що таке "кропив'яний чай" для городини і як його приготувати
30 червня, 10.58 БУЛЬВАР

Ця закуска першою зникає зі столу. Рецепт маринованих кабачків, які хочеться готувати щоліта
30 червня, 10.32 БУЛЬВАР

НАЙПОПУЛЯРНІШЕ

1. Новий хіт літа – ніжні кабачки у клярі з фаршем. Усі, хто пробує, просять ще
51057
2. Приготуєте один раз – захочеться ще і ще. Рецепт ніжного десерту за лічені хвилини без духовки
7751
3. Морозиво всього із двох інгредієнтів врятує від спеки. Рецепт за п'ять хвилин
6859
4. У спеку поливайте цим огірки раз на тиждень – і врожай будете збирати відрами
6520
5. Вадим Яценко покинув хор "Гомін". Ким і де він тепер працюватиме
4804

РЕКЛАМА

СВІЖІ НОВИНИ

Притулу сфотографували на касовий апарат, а фото надрукували на чеку. Відео
30 червня, 12.15

Гаврилюк: Відомий кінокритик бреше про Миколайчука й робить собі на цьому ім'я
30 червня, 11.49

Що таке "кропив'яний чай" для городини і як його приготувати
30 червня, 10.58

Ця закуска першою зникає зі столу. Рецепт маринованих кабачків, які хочеться готувати щоліта
30 червня, 10.32

В оточенні Макрона пояснили, через які проблеми він знову з'являється на публіці у окулярах-авіаторах
30 червня, 10.00

Як виглядає Буряковський без своєї фірмової шапки. Дочка бізнесмена опублікувала свіжі фото з батьком
30 червня, 09.28

"Такі вони смачні". Усього чотири години – і хрусткі малосольні огірки готові
30 червня, 08.04

Січкар: Що б я змінила у своєму житті? Я б не робила аборт, і в мене було б четверо дітей
29 червня, 23.53

"Не в того просите". Шнуров за ґратами заспівав про бензинову кризу. Відео
29 червня, 23.25

Тотальна заборона на це добриво! Півонія знову буде квітнути, якщо не зробити помилку
29 червня, 23.04

Більше новин

БЛОГИ

Вадим Крищенко
У Москві Єдокимов обладнав помешкання з портретом Шевченка. Повернулась із Сибіру мати-"бандерівка"

Юрій Рибчинський
Про цінність культури згадують лише тоді, коли її стовпи – у могилах

Олена Курбанова
Ні в кого так сильно не вірю, як у свою країну. Тому й народжувати буду тут

Анна Маляр
Це комплекс Путіна – бути "затребуваним самцем". Для фюрера створюють міфи про коханок. Зараз, напередодні виборів, нові чутки, нова нібито пасія

Олександр Ягольник
100 млн грн, чесно зароблених українським шоу-бізнесом у 2021 році, осіли у чиновницьких кишенях

Більше свіжих блогів

© 2026. Всі права захищені Designed by Kiselev

Всі матеріали, які розміщені на цьому сайті з посиланням на агентство "Інтерфакс-Україна", не підлягають подальшому відтворенню та/або розповсюдженню в будь-якій формі, крім як з письмового дозволу.

Усі опубліковані фотоматеріали Depositphotos.ua не підлягають подальшому відтворенню та/або розповсюдженню в будь-якій формі без письмового дозволу компанії.

Матеріали, позначені піктограмами PR, "Інновація", "Думка", "Персона", "Актуально", "Вибори" та "Вплив", публікуються на правах реклами.

Комерційні матеріали можуть розміщуватися у розділі "Пресрелізи". У випадках суспільної значущості публікація в цьому розділі допускається і на безоплатній основі.

Вебсайт "Інтернет-видання "ГОРДОН", ідентифікатор в Реєстрі суб'єктів у сфері медіа: R40-05269

вул. Професора Підвисоцького, 6-В, м. Київ, Україна, 01103

Призначено для осіб, старших за 21 рік