БУЛЬВАР

Актор Гаврилюк: Ступка – це моральний убивця Миколайчука

29 червня, 13.05 Этот материал также можно прочитать на русском

Богдан Ступка й Іван Миколайчук, за словами Гаврилюка, мали напружену розмову
Фото: Богдан Ступка / Facebook; Іван Миколайчук / Facebook

Український актор Іван Гаврилюк в інтерв'ю YouTube-каналу "Балючі теми" заявив, що український актор Богдан Ступка скаржився на актора Івана Миколайчука в ЦК Компартії України та КДБ, щоб отримати його роль.

"Коли вже Іван трошки хворів, потім воскресав, написав сценарій "Украдене щастя" Івана Яковича Франка і мав там грати. І вже почав працювати як режисер, як сценарист, і головну роль виконував там. Ну, а Ступка грав у театрі "Украдене щастя". І також захотів, видно, в кіно. Я не знаю, яка мотивація була, тому що вони з Юрою Ткаченком, такий кінорежисер був, прийшли до Івана Миколайчука, була пізня ніч, і Ступка почав вимагати від нього, щоб Іван узяв його на цю роль замість себе, бо "інакше там буде біда і так далі". Ну, Іван їх послав – і того, і того", – розповів Гаврилюк.

РЕКЛАМА

За словами актора, Ступка й Ткаченко коли говорили, що "буде біда", мали на увазі погрози, "що вони щось зроблять".

"І вони зрештою зробили. Написали в ЦК Компартії України, в КДБ різні речі на Івана", – уточнив Гаврилюк. Після цього Миколайчука зняли з ролі й постановки загалом.

"Зняли з усього. І от відтоді Іван почав умирати. Тому я кажу, що Ступка – це моральний убивця Миколайчука. На превеликий жаль. Це мені, коли я став депутатом Верховної Ради, [дружина Миколайчука] Марічка за столом це розказала в деталях", – зізнався Гаврилюк.

Актор розповів, що радянські спецслужби пробували вербувати і Миколайчука, і його самого, але вони не пішли на таку співпрацю. В той же час режисер і оператор Юрій Іллєнко вступив у Комуністичну партію, актриса Ада Роговцева була парторгом театру Лесі Українки.

РЕКЛАМА

КОНТЕКСТ

- Іван Миколайчук помер 3 серпня 1987 року у віці 46 років. Зіграв 34 ролі в кіно, написав дев'ять сценаріїв та має дві режисерські роботи. Його називали "душею українського кіно". Похований на Байковому кладовищі в Києві.
- Богдан Ступка зіграв близько 100 ролей у кіно і понад 50 на театральній сцені. Пішов із життя 22 липня 2012 року у віці 70 років. Похований на Байковому кладовищі.

Автор
Вікторія Вороніна

Поділитися

актор | скандал | Іван Гаврилюк | Богдан Ступка

РЕКЛАМА

Якщо з'явилися варикозні вени або синюшні вузли, застосуйте це

Цей спрей видаляє навіть старі плями без прання, за 10 секунд!

Гроші впадуть з неба після того, як прочитаєш це

МАТЕРІАЛИ ЗА ТЕМОЮ

Актор Заднiпровський: Богдан Ступка, якщо когось любив, міг озолотити. Коли ненавидів, то зі світу зживав
15 лютого, 00.53 НОВИНИ

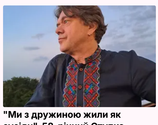

"Ми з дружиною жили як сусіди". 58-річний Ступка розповів, як закрутив роман із 23-річною обраницею
3 листопада, 15.52 НОВИНИ

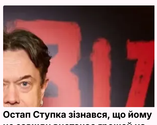

Остап Ступка зізнався, що йому не завжди вистачає грошей на життя. Скільки він заробляє
6 листопада, 15.58 НОВИНИ

БУЛЬВАР

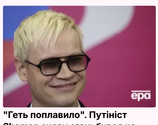

"Геть поплавило". Путініст Shaman знову зганьбився на людях. Відео
29 червня, 20.25 БУЛЬВАР

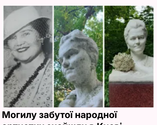

Могилу забутої народної артистки знайшли в Києві
29 червня, 20.05 БУЛЬВАР

Домашнє лимонне морозиво врятує від спеки. Простий і перевірений рецепт із доступних продуктів
29 червня, 18.57 БУЛЬВАР

НАЙПОПУЛЯРНІШЕ

1. Новий хіт літа – ніжні кабачки у клярі з фаршем. Усі, хто пробує, просять ще
   46087
2. "Ці огірки зникають зі столу першими". Рецепт маринаду
   10821
3. Приготуєте один раз – захочеться ще і ще. Рецепт ніжного десерту за лічені хвилини без духовки
   7426
4. Салат за п'ять хвилин – просто змішайте це з помідорами. Рецепт
   7050
5. Січкар: Андрій Шевченко не обирав дружини – його обрали
   5673

РЕКЛАМА

СВІЖІ НОВИНИ

- "Геть поплавило". Путініст Shaman знову зганьбився на людях. Відео
  29 червня, 20.25
- Могилу забутої народної артистки знайшли в Києві
  29 червня, 20.05
- Домашнє лимонне морозиво врятує від спеки. Простий і перевірений рецепт із доступних продуктів
  29 червня, 18.57
- "Вові дуже пощастило". Колишня дівчина Dantes відверто висловилася про його кар'єру
  29 червня, 18.12
- Мішина показала свою маму. Вони зустрілися за кордоном
  29 червня, 17.45
- У спеку поливайте цим огірки раз на тиждень – і врожай будете збирати відрами
  29 червня, 17.20
- Вадим Яценко покинув хор "Гомін". Ким і де він тепер працюватиме
  29 червня, 16.11
- "Дуже швидко, легко й улітає за лічені секунди". Рецепт запіканки "як у дитинстві"
  29 червня, 15.29
- "У Мартиновської спеціально червоні рукавиці?" Мережу обурив образ експертки у фіналі "МастерШеф"
  29 червня, 15.09
- Смачний сніданок за п'ять хвилин – просто загорніть це в лаваш. Рецепт
  29 червня, 13.49

Більше новин

БЛОГИ

Вадим Крищенко
У Москві Євдокимов обладнав помешкання з портретом Шевченка. Повернулась із Сибіру мати-"бандеріжка"

Юрій Рибчинський
Про цінність культури згадують лише тоді, коли її стовпи – у могилах

Олена Курбанова
Ні в кого так сильно не вірю, як у свою країну. Тому й народжувати буду тут

Анна Маляр
Це комплекс Путіна – бути "затребуваним самцем". Для форера створюють міф про коханок. Зараз, напередодні виборів, нові чутки, нова нібито пасія

Олександр Ягольник
100 млн грн, чесно зароблених українським шоу-бізнесом у 2021 році, осіли у чиновницьких кишенях

Більше свіжих блогів

© 2026. Всі права захищені Designed by Kiselev

Всі матеріали, які розміщені на цьому сайті з посиланням на агентство "Інтерфакс-Україна", не підлягають подальшому відтворенню та/або розповсюдженню в будь-якій формі, крім як з письмового дозволу.

Усі опубліковані фотоматеріали Depositphotos.ua не підлягають подальшому відтворенню та/або розповсюдженню в будь-якій формі без письмового дозволу компанії.

Матеріали, позначені піктограмами PR, "Інновація", "Думка", "Персона", "Актуально", "Вибори" та "Вплив", публікуються на правах реклами.

Комерційні матеріали можуть розміщуватися у розділі "Пресрелізи". У випадках суспільної значущості публікацій в цьому розділі допускається і на безоплатній основі.

Вебсайт "Інтернет-видання "ГОРДОН", ідентифікатор в Реєстрі суб'єктів у сфері медіа: R40-05269

вул. Професора Підвисоцького, 6-В, м. Київ, Україна, 01103

Призначено для осіб, старших за 21 рік