«Тіньова каса» сервісних центрів: як банк зятя Черновецького заробляє мільйони на комісіях для водіїв

Читать на русском
Додати як бажане джерело в Google

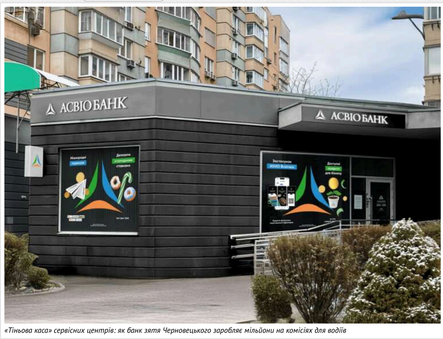

«Тіньова каса» сервісних центрів: як банк зятя Черновецького заробляє мільйони на комісіях для водіїв

Чому Головний сервісний центр МВС скеровує клієнтів здійснювати платежі виключно через банк "Асвіо"?

Банк, бенефіціаром якого є колишній скандально відомий зять ексмера Києва Леоніда Черновецького В'ячеслав Супруненко, стабільно співпрацює з мережею ТСЦ по всій Україні.

За теоретичний іспит для отримання посвідчення водія необхідно сплатити 250 гривень, а також додатково – 50 гривень банківській установі. Чи існує альтернатива? Так. Термінал популярного платіжного сервісу з... комісією у 35 гривень.

Розмір цієї комісії ніким не регулюється. Комісія може перевищувати вартість самої послуги.

Не бажаєте оплачувати на місці? Тоді шукайте інший банк, але там можуть бути застарілі реквізити, а саме відділення іншого банку може знаходитися за кілька кілометрів. "Асвіо" переводить 40% доходу від ТСЦ у готівку та передає ці кошти нагору.

Нагадуємо, ми збираємо інформацію про "Асвіо".

Теги: Супруненко Вячеслав | АО Асвио Банк | АСВИО | Асвио Банк | МВД | МВС | Київ | Киев | Черновецкий Леонид | Черновецкий

Максим Левченко
ВИПУСКОВИЙ РЕДАКТОР

26 січня 2026 г., 23:42 | Переглядів: 2507 | Коментарі: 0

Роздрукувати | Надіслати товаришу

Коментарі:

comments powered by Disqus

Важливі новини

28.06.2026
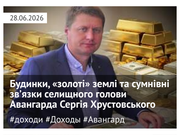
Будинки, «золоті» землі та сумнівні зв'язки селищного голови Авангарда Сергія Хрустовського
#доходи #Доходы #Авангард

10.06.2026
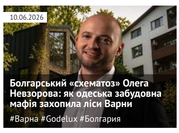
Болгарський «схематоз» Олега Невзорова: як одеська забудовна мафія захопила ліси Варни
#Варна #Godelux #Болгария

ЦЕНЗУРА
ЯК ОБІЙТИ БЛОКУВАННЯ І ЧИТАТИ НАШ САЙТ

Останні новини

По даті | По переглядам | По коментарам

01:05 З'явилися подробиці перших хвилин після замаху на Єрмолаєва в Монако
00:58 Стали відомі подробиці про стан родини Єрмолаєва після теракту в Монако: за життя подружжя борються лікарі
00:51 **«Перший такий акт в історії»: у Монако оголошено «Червоний план» через замах на родину Єрмолаєва**
00:42 **З'явилося перше фото підозрюваного у замаху на бізнесмена Єрмолаєва в Монако**
00:30 ЄС ризикує стати надто залежним від США, якщо заборонить російський СПГ з 2027 року, — Financial Times
Підписуйтесь на наш канал в Telegram. Оперативно про головне
00:25 Новий російський танкер завантажив партію газу з підсанкційного проєкту «Арктик СПГ-2», — Reuters
00:19 «Без України неможливо гарантувати безпеку Європи»: у Києві пройшла зустріч Комітету асоціації Україна – ЄС
00:14 **Стало відомо, що під час вибуху в Монако постраждав підсанкційний бізнесмен Вадим Єрмолаєв**
00:13 Перська затока оживає: комерційне судноплавство відновлюється після конфлікту США та Ірану, — CNN
00:08 **Вибух у Монако кваліфікували як теракт: постраждали члени родини відомого українського олігарха, — ЗМІ**
00:01 **У Монако стався вибух: серед постраждалих є громадяни України, — ЗМІ**
00:00 Російську столицю атакували безпілотники: мер Москви заявив про збиття 12 БпЛА

29 червня 2026 г.

23:55 «Ми роздали їх іншим людям»: власник Money 24/7 Андрій Смірнов відверто зізнався, що гасить старі борги грошима нових клієнтів
23:51 У США запропонували прискорити постачання Україні боєприпасів через новий двопартійний законопроєкт
23:46 **Росіяни атакують Україну реактивними безпілотниками та б'ють КАБами по Запоріжжю, — ПС ЗСУ**
23:42 Шлюб за 3 000 доларів: на Миколаївщині затримали жінок, які продавали ухилянтам «перепустку» за кордон
23:37 Дефіцит АЗС та захмарні ціни: Reuters заявило про масштабний паливний колапс у Росії та на окупованих територіях
23:34 Україна веде переговори з Францією про ліцензійне виробництво далекобійних ракет SCALP
23:28 Загинув під час пішої евакуації: командир розкрив деталі смерті лейтенанта Баштового після скарг його рідних
23:23 Одна смуга обвалена, інша з дірами: окупанти заявили про критичні пошкодження мосту після атаки ЗСУ
23:17 «Паралельний імпорт» через ОАЕ та Казахстан: як Ajax Systems Конотопського зберігає присутність на ринку РФ під час війни
23:11 Сили оборони атакували 8 із 10 найбільших нафтопереробних заводів Росії, — рос3МІ

Теги новин

COVID-19 агрессия России Атака Війна Война ВСУ Вторжение Дональд Трамп Донбасс ДТП Зеленский ЗСУ Киев Київ коронавирус Коррупция Напад Росії на Україну Нападение России на Украину оккупанты окупанти Порошенко Путин Росія Россия СБУ США Украина Україна ЧП Эпидемия коронавируса

Наші опитування

Чи вірите ви, що Дональд Трамп зможе зупинити війну між Росією та Україною?

- Так, повністю зможе
- Частково зможе, але не відразу
- Ні, не зможе
- Це залежить від дій інших сторін
- Важко відповісти

Голосувати

Показати результати опитування
Показати всі опитування на сайті

2013-2026 © АНТИКОР — національний антикорупційний портал
Реклама на сайті • Наші партнери
Політика конфіденційності

Використання матеріалів сайту дозволено лише за наявності активного гіперпосилання на джерело. Усі права на тексти, зображення, фотографії та відеоматеріали належать їх авторам.