СУСПІЛЬСТВО

20 електроскутерів для захисників: Християнський корпус, БФ молодіжної ініціативи "Надія" й Валерій Дубіль передали допомогу UNBROKEN

Актуально

25 червня, 11:05 Этот материал также можно прочитать на русском

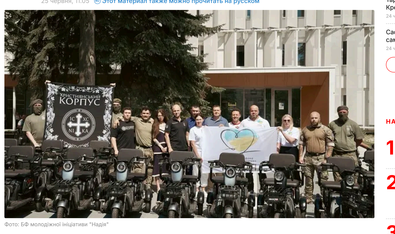

Фото: БФ молодіжної ініціативи "Надія"

20 сучасних електроскутерів для ветеранів з ампутаціями отримав реабілітаційний центр UNBROKEN у Львові. Транспорт передали Християнський корпус, Благодійний фонд молодіжної ініціативи "Надія", голова наглядової ради фонду, перший заступник голови комітету ВР України з питань здоров'я нації Валерій Дубіль і президентка фонду Віта Присяжнюк. До передання також долучилися партнери фонду Артем Чеплигін й Анна Лактіонова.

"У бій ми завжди йдемо з молитвою. Віра в Бога вчить нас рятувати життя, підтримувати побратимів і не залишати своїх ні в бою, ні після поранення. Турбота про ветеранів – це продовження нашого служіння та відповідальності перед тими, хто захищав Україну", – зазначив Олексій Середюк, Християнський корпус, командир батальйону "Братство".

РЕКЛАМА

Фото: БФ молодіжної ініціативи "Надія"

UNBROKEN Ukraine є однією з найбільших екосистем лікування, протезування й реабілітації в Україні. Від початку повномасштабної війни тут пройшло лікування понад 24 тис. українців, які постраждали внаслідок війни. Центр об'єднує понад 20 напрямів допомоги – від невідкладного лікування й реконструктивної хірургії до протезування, фізичної та психологічної реабілітації.

Фото: БФ молодіжної ініціативи "Надія"

Передані електроскутери допоможуть ветеранам комфортніше пересуватися територією центру, діставатися на процедури, тренування й заняття.

"Хлопці, які проходять реабілітацію, уже зробили найважче – вистояли. І якщо ми можемо хоч трохи полегшити їхній шлях до відновлення, то маємо це робити", – зазначив Ігор Янков (Янкі), боєць Християнського корпусу.

Християнський корпус об'єднує військовослужбовців бойових підрозділів ГУР навколо цінностей віри, братерства й відповідальності за своїх. Підтримка ветеранів є одним із головних напрямів його діяльності, яку корпус реалізує спільно з Благодійним фондом молодіжної ініціативи "Надія".

Фото: БФ молодіжної ініціативи "Надія"

"Разом із Християнським корпусом та партнерами ми передаємо електроскутери захисникам, допомагаємо лікарням і реабілітаційним центрам обладнанням, підтримуємо навчальні програми для ветеранів та реалізуємо ініціативи для їхніх родин. Для нас усі ветеранські ініціативи – пріоритет", – зазначив Валерій Дубіль.

Фото: БФ молодіжної ініціативи "Надія"

Раніше завдяки спільним зусиллям Християнського корпусу, Благодійного фонду молодіжної ініціативи "Надія", EDG Group і Святослава Нечипоренка в межах програми "Скутери для Героїв" транспорт уже отримало понад 100 ветеранів, які втратили кінцівки внаслідок війни.

Поділитися

військова допомога | благодійний фонд | Валерій Дубіль

Як читати "ГОРДОН" на тимчасово окупованих територіях Читати

РЕКЛАМА

БУЛЬВАР

Голос України на "Оскарі" – продюсер Олег Кохан став членом Американської кіноакадемії

25 червня, 10:47 БУЛЬВАР

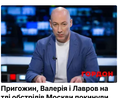

Пригожин, Валерія і Лавров на тлі обстрілів Москви покинули столицю. Гордон прокоментував

24 червня, 23:43 БУЛЬВАР

"Салат із молодої капусти готую все літо – і не набридає". Рецепт за п'ять хвилин

24 червня, 22:41 БУЛЬВАР

СВІЖІ БЛОГИ

Жорін: РФ не врятує Крим. А населення просто кинуть
24 червня, 19:50

Бацман: Чому Путін дозволяє себе зливати? У мене є версія
24 червня, 19:30

Швець: У Польщі захопилися дрібнополітичними нішпяками
24 червня, 19:03

Таран: Цей "центр прийняття рішень" Кремль вважав недосяжним
24 червня, 18:15

Сасько: Чому Путін виліз на екрани саме зараз?
24 червня, 17:20

Більше блогів

РЕКЛАМА

НАЙПОПУЛЯРНІШЕ

1. Курбанова: Я свій орден не повертаю — 97979
2. Уперше в історії бундесверу. Німеччина перекидає велику кількість військ до кордону з Білоруссю — 17786
3. **У Кремлі відреагували на дедлайн Зеленського Лукашенку заявою про "спроможність" Білорусі захиститися** — 15220
4. **"Слідкуйте за папірцями в його руках". Дивну поведінку Путіна обговорюють у мережі. Відео** — 11675
5. На конференції з відновлення України оголосять про мільярди від ЄС. ЗМІ назвали точну суму — 11210

НАЙПОПУЛЯРНІШЕ

РЕКЛАМА

СВІЖІ НОВИНИ

Сьогодні, 19:33
Норвезька організація зупинила розмінування України. Що сталося

Сьогодні, 19:05
20 електроскутерів для захисників: Християнський корпус, БФ молодіжної ініціативи "Надія" й Валерій Дубіль передали допомогу UNBROKEN
Актуально

Сьогодні, 19:58
Коли в Україні буде найбільша спека. Синоптикиня попередила

Сьогодні, 19:44
США прибрали сімох росіян із санкційних списків

Сьогодні, 19:52
"США готові, бажають і можуть допомогти!" Трамп підтримав Венесуелу

Сьогодні, 19:28
Росія може готувати провокації в Україні з використанням польської символіки – ЦПД

Сьогодні, 19:16
Загиблих можуть бути тисячі. У Венесуелі – найсильніші за понад століття землетруси. Фото

Сьогодні, 18:11
"Бензин дорожчає просто на очах". Дрони атакували резервуари нафтобази у Краснодарському краї РФ

Сьогодні, 19:53
Найсильніший стрибок за 20 років. Bloomberg написало про рекорд цін на бензин у РФ

Сьогодні, 01:47
"Уже завтра". Лубінець обговорив з Сирським можливі катування у полку "Скеля" і анонсував перевірку

Більше новин

ПОПУЛЯРНЕ В БУЛЬВАРІ

1. Відьма Марія Тиха розповіла, як під час статевого контакту відомстила українському міністру — 13829
2. Полийте цим помідори наприкінці червня – і вони виростуть великими й солодкими сусідам на заздрість — 13638
3. **"Слідкуйте за папірцями в його руках". Дивну поведінку Путіна обговорюють у мережі. Відео** — 11675
4. **Зеленський розповів, як відреагував на політ над Москвою люка з резервуара НПЗ** — 8257
5. Лавров нецензурно вилявся перед журналістами. Відео — 6060

© 2026. Всі права захищені Designed by Kiseleev

Всі матеріали, які розміщені на цьому сайті з посиланням на агентство "Інтерфакс-Україна", не підлягають подальшому відтворенню та/або розповсюдженню в будь-якій формі, крім як з письмового дозволу.

Усі опубліковані фотоматеріали Depositphotos.ua не підлягають подальшому відтворенню та/або розповсюдженню в будь-якій формі без письмового дозволу компанії.

Матеріали, позначені пілограмами РЯ, "Інновація", "Думка", "Персона", "Актуально", "Вибори" та "Вплив", публікуються на правах реклами.

Комерційні матеріали можуть розміщуватися у розділі "Пресрелізи". Випадках суспільної значущості публікація в цьому розділі допускається і на безоплатній основі.

Вебсайт "Інтернет-видання "ГОРДОН", ідентифікатор в Реєстрі суб'єктів у сфері медіа: R40-05269

вул. Професора Підвисоцького, 6-В, м. Київ, Україна, 01103

Призначено для осіб, старших за 21 рік