ВІЙНА В УКРАЇНІ

"Смаколик" у Воронежі. Україна вдарила ракетами по заводу з виробництва компонентів для "Іскандерів". Відео

22 червня, 14.00 Этот материал также можно прочитать на русском

Завод, що зазнав нападу, виробляв транзисторні збірки та напівпровідникові матриці для систем управління та бортової електроніки російської зброї
Фото: Exilenova+ / Telegram

22 червня підрозділи Повітряних сил ЗСУ завдали удару по підприємству військово-промислового комплексу країни-агресора Росії у Воронежі, яке спеціалізується на виробництві електронних компонентів для ракетного озброєння. Про це повідомив Генеральний штаб ЗСУ.

За даними військових, для ураження об'єкта були використані високоточні крилаті ракети повітряного базування.

РЕКЛАМА

Про те, що вранці у Воронежі пролунали потужні вибухи, писали місцеві Telegram-канали, зокрема "Новости Воронежа и Области". За попередньою інформацією пабліку Baza, по Воронежу могли завдати удару нібито британськими ракетами Storm Shadow.

Osint-проект Exilenova+ повідомляв, що ціллю атаки міг стати "Воронежский завод полупроводниковых приборов" – провідний російський розробник і виробник дискретних напівпровідникових приладів, інтегральних мікросхем та силових модулів. Підприємство є ключовим елементом російського військово-промислового комплексу та постачає електронну компонентну базу для виробництва високоточного озброєння.

Зокрема, завод бере участь у кооперації з виробництва крилатих ракет Х-101, "Іскандер-К", ЗРПК "Панцир-С1".

Генеральний штаб ЗСУ підтвердив цю інформацію. Зокрема, завод виробляє транзисторні збірки та напівпровідникові матриці для систем управління та бортової електроніки російського високоточного озброєння. Продукція підприємства використовується при виготовленні ракет, якими російські війська завдають ударів по території України.

Військові зазначили, що знищення виробничих потужностей об'єкта суттєво ускладнить можливості Росії щодо випуску нових ракет та інших зразків високоточного озброєння.

Місцеві жителі зафіксували наслідки атаки. На одному з відео, опублікованих Exilenova+, чути жіночий голос, який за кадром розповідає, що на цьому заводі працював її брат.

"У нас тут смаколик відбувається, дивися. [...] Обвалився дах", – каже дівчина.

Автор
Аліна Домбковська

Поділитися

Воронеж Воронезька область війна Росії проти України ракети Генштаб ЗСУ

Як читати "ГОРДОН" на тимчасово окупованих територіях Читати

РЕКЛАМА

МАТЕРІАЛИ ЗА ТЕМОЮ

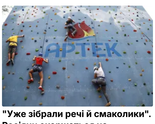

"Уже зібрали речі й смаколики". Росіяни скаржаться на скасування дитячих таборів у Криму. Що сталося
22 червня, 12.29 ВІЙНА В УКРАЇНІ

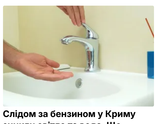

Слідом за бензином у Криму зникли світло та вода. Що відбувається на півострові
21 червня, 15.33 ВІЙНА В УКРАЇНІ

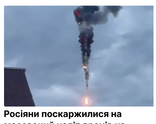

Росіяни поскаржилися на масований наліт дронів на Москву. Посилили ППО біля НПЗ
22 червня, 07.58 СВІТ

БУЛЬВАР

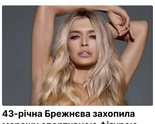

43-річна Брежнєва захопила мережу спортивною фігурою під час заняття спортом
22 червня, 20.55 БУЛЬВАР

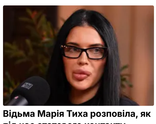

Відьма Марія Тиха розповіла, як під час статевого контакту відомстила українському міністру
22 червня, 20.10 БУЛЬВАР

Щойно пожовтіло листя на огірках, негайно обробіть їх цим розчином. Рецепт від пероноспорозу
22 червня, 18.47 БУЛЬВАР

СВІЖІ БЛОГИ

Береза: Попереду в них – шибениця. Лише діаметр різний
22 червня, 19.40

Денисенко: Лукашенку війська Путіна страшніші, ніж українські дрони
22 червня, 19.15

Джавадов: Перемога України – уже не гасло. Компромісу не буде
22 червня, 18.44

Решетилова: Україна вже інша. Сусідам треба це прийняти
22 червня, 17.40

Давиденко: Кожен польський аналог має бути дорожчий
22 червня, 17.15

Більше блогів

РЕКЛАМА

НАЙПОПУЛЯРНІШЕ

1. Курбанова: Я свій орден не повертаю — 42439
2. "Виставляє нас на посміховисько". Польські політики почали повертати Навроцькому свої відзнаки — 19535
3. Ющенко: Ваші і наші герої – люди різні. Україна не формувала їх для поляків і не потребує аналогічних послуг — 16172
4. "Від РФ він не відіб'ється". У що втягнув Україну й Польщу орденський скандал і до чого тут вибори — 13705
5. Чому Порошенко останнім відмовився від ордена Білого Орла. Тільки найкращі жарти про флешмоб від президентів — 13036

НАЙПОПУЛЯРНІШЕ

РЕКЛАМА

СВІЖІ НОВИНИ

Сьогодні, 22.24
У США "звільнили" робота-поліцейського, бо він не зафіксував жодного порушення. Що відомо про проєкт
Сьогодні, 22.07
У Брюсселі припустили розділення України й Молдови на шляху до ЄС
Сьогодні, 21.26
Переговорник Путіна Дмитрієв подякував іншопланетянам за відставку Стармера і попросив про Мерца
Сьогодні, 21.24
Уперше в історії бундесверу. Німеччина перекидає велику кількість військ до кордону з Білоруссю
Сьогодні, 21.15
У Росії масово відмовляються оголошувати тривогу перед атаками. Розвідники пояснили чому
Сьогодні, 20.47
В Естонії впав дрон із 5 кг вибухівки. Що відомо
Сьогодні, 20.30
Естонські стартапери шукають гроші на аналог Patriot – Bloomberg
Сьогодні, 20.24
Обладнання для керування дронами, розміщене в Білорусі, уже "зносили по-тихому" – "Николаевский Ванек"
Сьогодні, 20.11
Загроза з боку Білорусі є реальною. Командувач Нацгвардії вказав, за якої умови

Сьогодні, 19.40
Береза: Попереду в них – шибениця. Лише діаметр різний

Більше новин

ПОПУЛЯРНЕ В БУЛЬВАРІ

1. Чому Порошенко останнім відмовився від ордена Білого Орла. Тільки найкращі жарти про флешмоб від президентів — 13036
2. "Крим заблоковано, довоювалися". Чоловік відомої путіністки порівняв російських військових з унітазом — 10084
3. Усі обговорюють незручний поцілунок Мелоні й Зеленського. Що з ним не так. Відео — 6511
4. Дайте їй "Оскара" за озвучку – українка благословила дрон на Москву і стала зіркою в мережі. Відео — 5892
5. Хто і навіщо поширював чутки про гомосексуальність Галкіна. Відверта заява Пугачової та її чоловіка — 5467

+380 (44) 207-13-01 +380 (44) 207-13-02 editor@gordonua.com

Повернутися нагору

© 2026. Всі права захищені Designed by Kiseler

Всі матеріали, які розміщені на цьому сайті з посиланням на агентство "Інтерфакс-Україна", не підлягають подальшому відтворенню та/або розповсюдженню в будь-якій формі, крім як з письмового дозволу.

Усі опубліковані фотоматеріали Depositphotos.ua не підлягають подальшому відтворенню та/або розповсюдженню в будь-якій формі без письмового дозволу компанії.

Матеріали, позначені піктограмами PR, "Інновація", "Думка", "Персона", "Актуально", "Вибори" та "Вплив", публікуються на правах реклами.

Комерційні матеріали можуть розміщуватися у розділі "Пресрелізи". У випадках суспільної значущості публікація в цьому розділі допускається і на безоплатній основі.

Вебсайт "Інтернет-видання "ГОРДОН", ідентифікатор в Реєстрі суб'єктів у сфері медіа: R40-05269

вул. Професора Підвисоцького, 6-В, м. Київ, Україна, 01103

Призначено для осіб, старших за 21 рік