СВІТ

22 години у повітрі. Наступного року з'явиться найдовший у світі авіарейс. Звідки й куди летітиме

21 червня, 17:26 Этот материал также можно прочитать на русском

Маршрут протяжністю понад 16 тис. км не матиме жодної посадки
Фото: EPA

Австралійська авіакомпанія Qantas запускає рейс Сідней – Лондон, який стане найдовшим безпосадковим пасажирським перельотом у світі. Про це 18 червня повідомив Euronews.

Перший рейс заплановано на жовтень 2027 року в межах проєкту Project Sunrise. Маршрут протяжністю понад 16 тис. км триватиме від 19 до 22 годин без жодної посадки.

РЕКЛАМА

Для виконання цього маршруту Qantas використовуватиме спеціально модифіковані літаки Airbus A350-1000ULR, які мають додатковий паливний бак і зменшену кількість пасажирських місць – 238 замість стандартних 480. Це зроблено для збільшення дальності польоту і комфорту пасажирів.

Спочатку новий рейс з'єднає Сідней і Лондон, а згодом компанія планує відкрити й інші далекомагістральні маршрути, зокрема Сідней – Нью-Йорк.

Наразі найдовшим регулярним рейсом у світі залишається маршрут Singapore Airlines між Сингапуром і Нью-Йорком, тривалість польоту становить 18–19 годин. Один із небагатьох рейсів, де майже весь час у повітрі минає над малозаселеними районами Північної півкулі, включно з Арктикою та частково океанами.

У компанії заявляють, що проєкт є частиною довгострокової мети – зробити далекі подорожі між Австралією та рештою світу швидшими і зручнішими без пересадок.

Відео: euronews / YouTube

Автор
Аліна Домбковська

Поділитися

літак авіація Австралія Сідней Лондон рекорд

Як читати "ГОРДОН" на тимчасово окупованих територіях Читати

РЕКЛАМА

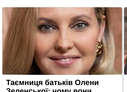
Таємниця батьків Олени Зеленської: чому вони роками...

Кондратюк розкрив гірку правду про Квартал 95 — чому сміх...

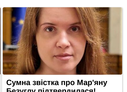
Сумна звістка про Мар'яну Безуглу підтвердилася!

МАТЕРІАЛИ ЗА ТЕМОЮ

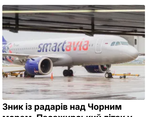

Зник із радарів над Чорним морем. Пасажирський літак у РФ подав сигнал лиха. Що відомо
18 червня, 00:15 СВІТ

У літак із понад 200 пасажирами на борту влучила блискавка. Чим усе закінчилося
17 червня, 08:28 СВІТ

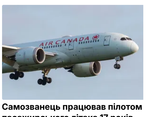

Самозванець працював пілотом пасажирського літака 17 років. Як його викрили
12 червня, 23:01 СВІТ

БУЛЬВАР

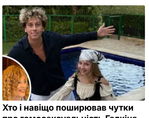

Хто і навіщо поширював чутки про гомосексуальність Галкіна. Відвертa заява Пугачової та її чоловіка
21 червня, 18:11 БУЛЬВАР

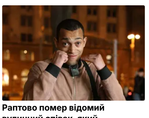

Раптово помер відомий вуличний співак, який запалював на Хрещатику
21 червня, 16:19 БУЛЬВАР

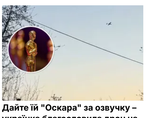

Дайте їй "Оскара" за озвучку – українка благословила дрон на Москву і стала зіркою в мережі. Відео
21 червня, 15:36 ВІЙНА В УКРАЇНІ

СВІЖІ БЛОГИ

Притула: Поляків вкрадлює інше
21 червня, 13:27

Ющенко: Ваші і наші герої – люди різні. Україна не формувала їх для поляків і не потребує аналогічних послуг
21 червня, 10:33

Щерба: Історія – великий цвинтар. Кричати, що могили наших предків більш цінні, ніж ваші, – це безглуздя
20 червня, 22:48

Юнус: Учора Україні радили, як вести переговори, сьогодні пояснюють, кого вважати героями, а завтра...
20 червня, 22:46

Мокрик: "Приїхали зі свого Гондурасу!" З поляками стане ще гірше
20 червня, 17:00

Більше блогів

РЕКЛАМА

НАЙПОПУЛЯРНІШЕ

1. **Гордон виграв у Порошенка справу у Верховному Суді**
14864
2. **"Від РФ він не відіб'ється". У що втягнув Україну й Польщу орденський скандал і до чого тут вибори**
12584
3. Ющенко: Ваші і наші герої – люди різні. Україна не формувала їх для поляків і не потребує аналогічних послуг
9842
4. **Чому Порошенко останнім відмовився від ордена Білого Орла. Тільки найкращі жарти про флешмоб від президентів**
9376
5. **"Виставляє нас на посміховисько". Польські політики почали повертати Навроцькому свої відзнаки**
9517

НАЙПОПУЛЯРНІШЕ

РЕКЛАМА

Якщо з'явилися розриви шкіри або синюшні вузли, застосуйте це

Гроші впадуть з неба після того, як прочитаєш це

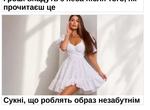
Сукні, що роблять образ незабутнім

СВІЖІ НОВИНИ

Сьогодні, 19:38
"Значний прогрес" і відмова від спільного фото. Що відомо про переговори США й Ірану

Сьогодні, 19:01
Москва у війні, арешт кримінального авторитета Трабера, промова Путіна. Інтерв'ю Бацмана із Невзоровим. Відео

Сьогодні, 18:37
"Помилка гірша за злочин". Туск висловився проти втягування політиків у конфлікт з орденами

Сьогодні, 18:16
Затримка оплат на 12–18 місяців заважає інвестувати в енергетику – енергетичне агентство

Сьогодні, 18:03
LIVE Скандал із Польщею, удари по Криму, ультиматум Лукашенку. Стрим Головнова з Гордоном. Трансляція

Сьогодні, 17:51
Чорний дим видно за кілометри. У Польщі масштабна пожежа на заводі аерозолів. Подробиці

Сьогодні, 17:30
Прийшов у відлуччу з фронту, відсвяткував день народження. Військовий удома загинув від удару РФ

Сьогодні, 17:26
22 години у повітрі. Наступного року з'явиться найдовший у світі авіарейс. Звідки й куди летітиме

Сьогодні, 17:14
"Конвеєр, що перетворює студентів на гарматне м'ясо". У вишах РФ запроваджують обов'язкові курси із БПЛА

Сьогодні, 17:01
Оборонний сектор РФ на межі, але Путін слухає Герасимова, іноді – двічі на день – FT

Більше новин

ПОПУЛЯРНЕ В БУЛЬВАРІ

1. **Чому Порошенко останнім відмовився від ордена Білого Орла. Тільки найкращі жарти про флешмоб від президентів**
9376
2. "Різниця у віці між ними – фікція". Оточення Галкіна висловилося щодо його шлюбу з Пугачовою
6867
3. "Алла – зовсім інша", "Стильно, але...", "Не впізнати". У мережі обговорюють зачіску Пугачової. Фото
6250
4. **Усі обговорюють незручний поцілунок Мелоні й Зеленського. Що з ним не так. Відео**
5507
5. **"Посилку зустрічати будете?" Українці прийшли в коментарі до Навроцького – найгостріші реакції**
4739

НОВИНИ
Війна в Україні
Політика
Гроші
Світ
Спорт
Культура
Техно
Спосіб життя
Надзвичайні події
Інфографіка
Цікаве

РОЗДІЛИ
Новини
Публікації та інтерв'ю
У гостях у Гордона
Блоги
Бульвар
LIVE
Ексклюзив
Фото
Відео
Опитування
YouTube-шоу
Спецпроєкти

МІСТО
Київ
Львів
Одеса
Донецьк
Харків
Дніпро
Маріуполь
Луганськ

СОЦМЕРЕЖІ
Дмитро Гордон
Гордон
Дмитро Гордон
Гордон
Дмитро Гордон
Гордон
Дмитро Гордон
Олеся Бацман
Дмитро Гордон
Flipboard
RSS
У гостях у Гордона
Дмитро Гордон
Олеся Бацман

Правила користування сайтом та використання матеріалів
Політика конфіденційності та захисту персональних даних
Договір приєднання про використання сайту інтернет-видання "ГОРДОН"

ІНФОРМАЦІЯ
Вакансії
Редакція
Реклама на сайті
Правова інформація
Як нас читати на тимчасово окупованих територіях

+380 (44) 207-13-01 +380 (44) 207-13-02 editor@gordonua.com

Повернутися нагору

© 2026. Всі права захищені Designed by Kiselev

Всі матеріали, які розміщені на цьому сайті з посиланням на агентство "Інтерфакс-Україна", не підлягають подальшому відтворенню та/або розповсюдженню в будь-якій формі, крім як з письмового дозволу.

Усі опубліковані фотоматеріали Depositphotos.ua не підлягають подальшому відтворенню та/або розповсюдженню в будь-якій формі без письмового дозволу компанії.

Матеріали, позначені піктограмами PR, "Інновація", "Думка", "Персона", "Актуально", "Вибори" та "Вплив", публікуються на правах реклами.

Комерційні матеріали можуть розміщуватися у розділі "Пресрелізи". У випадках суспільної значущості публікація в цьому розділі допускається і на безоплатній основі.

Вебсайт "Інтернет-видання "ГОРДОН", ідентифікатор в Реєстрі суб'єктів у сфері медіа: R40-05269

вул. Професора Підвисоцького, 6-В, м. Київ, Україна, 01103

Призначено для осіб, старших за 21 рік