ВІЙНА В УКРАЇНІ

Прийшов у відпустку з фронту, відсвяткував день народження. Військовий удома загинув від удару РФ

21 червня, 17:30 Этот материал также можно прочитать на русском

РФ обстріляла Полтавський район 20 червня
Фото: ДСНС України / Telegram

Унаслідок російського обстрілу Полтавського району 20 червня загинув військовослужбовець сил оборони, який прийшов у відпустку та напередодні відсвяткував свій день народження. Про це розповіла його сестра Наталія Свирида, її процитувало "Суспільне".

Жінка розповіла, що разом із рідними відпочивала у дворі приватного будинку, коли стався обстріл. Її брата було поранено, вранці наступного дня їй повідомили, що він помер у лікарні.

РЕКЛАМА

"Він військовий і прийшов у відпустку на два тижні з-під харківського напрямку. В нього був 19-го числа день народження. Я ніколи не думала, що так закінчиться ця відпустка. Але я його люблю. Це людина-сонце. Завжди всіх так любив. І мені завжди казав: "Наталю, я тебе так люблю. Маленька улюблена сестра", – пригадала вона.

Начальник Полтавської обласної військової адміністрації Віталій Дяківнич у Telegram поінформував про наслідки атаки окупантів.

"Учора ворог атакував Полтавський район. Зафіксовано влучання по території двох підприємств. Пошкоджено будівлі підприємств, автомобілі та прилеглі житлові будинки. Кількість травмованих зросла до 13 осіб, з них шестеро дітей. На жаль, під завалами знайшли тіло людини. Ще одна людина померла в лікарні", – ідеться в дописі.

Віталій Дяківнич | Полтавськ...
❗ Вчора ворог атакував Полтавський район.
Зафіксовано влучання по території двох підприємств. Пошкоджено будівлі підприємств, автомобілі та

ДСНС України повідомляла про пожежі, які сталися на місцях ударів у Полтавському районі. До їх гасіння були залучені понад 100 рятувальників та 27 одиниць техніки ДСНС

ДСНС України

Автор
Діана Сискова

Поділитися

війна Росії проти України | Полтавська область | Полтавська ОДА | обстріли | загиблі | поранені | сили оборони України

Як читати "ГОРДОН" на тимчасово окупованих територіях Читати

РЕКЛАМА

"Конвеєр працює": "Мадяр" показав, чим били по Москві

Путін озвучив своє бачення завершення війни

Українське вершкове масло потрапило у скандал

МАТЕРІАЛИ ЗА ТЕМОЮ

Рятували інших до останнього. Унаслідок удару РФ по Харкову загинуло шестеро працівників ДСНС, їхні імена
19 червня, 16:01 ВІЙНА В УКРАЇНІ

У Хмельницькій області розбився Су-24М. Загинув відомий льотчик-випробувач. Головне
17 червня, 14:24 Оновлено НАДЗВИЧАЙНІ ПОДІЇ

"Йому було лише 43". На фронті загинув брат відомої української співачки
3 червня, 16:16 БУЛЬВАР

БУЛЬВАР

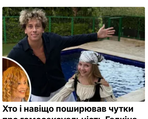

Хто і навіщо поширював чутки про гомосексуальність Галкіна. Відверта заява Пугачової та її чоловіка
21 червня, 18:11 БУЛЬВАР

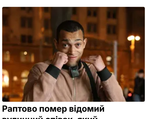

Раптово помер відомий вуличний співак, який запалював на Хрещатику
21 червня, 16:19 БУЛЬВАР

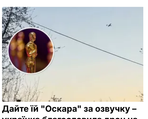

Дайте їй "Оскара" за озвучку – українка благословила дрон на Москву і стала зіркою в мережі. Відео
21 червня, 15:36 ВІЙНА В УКРАЇНІ

СВІЖІ БЛОГИ

Притула: Поляків вкрадуть інше
21 червня, 13:27

Ющенко: Ваші і наші герої – люди різні. Україна не формувала їх для поляків і не потребує аналогічних послуг
21 червня, 10:33

Щерба: Історія – великий цвинтар. Кричати, що могили наших предків більш цінні, ніж ваші, – це безглуздя
20 червня, 22:48

Юнус: Учора Україні радили, як вести переговори, сьогодні пояснюють, кого вважати героями, а завтра...
20 червня, 22:46

Мокрик: "Приїхали зі свого Гондурасу!" З поляками стане ще гірше
20 червня, 17:00

Більше блогів

РЕКЛАМА

НАЙПОПУЛЯРНІШЕ

1. **Гордон виграв у Порошенка справу у Верховному Суді**
14864
2. **"Від РФ він не відіб'ється". У що втягнув Україну й Польщу орденський скандал і до чого тут вибори**
12581
3. Ющенко: Ваші і наші герої – люди різні. Україна не формувала їх для поляків і не потребує аналогічних послуг
9823
4. **Чому Порошенко останнім відмовився від ордена Білого Орла. Тільки найкращі жарти про флешмоб від президентів**
9372
5. **"Виставляє нас на посміховисько". Польські політики почали повертати Навроцькому свої відзнаки**
9466

НАЙПОПУЛЯРНІШЕ

РЕКЛАМА
recreativ

Якщо з'явилися синці, зайві зні або синюшні вузли, застосуйте це

Гроші впадуть з неба після того, як прочитаєш це

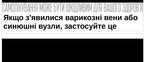

Сукні, що роблять образ незабутнім

СВІЖІ НОВИНИ

Сьогодні, 19:38
"Значний прогрес" і відмова від спільного фото. Що відомо про переговори США й Ірану

Сьогодні, 19:01
Москва у війні, арешт кримінального авторитета Трабера, промова Путіна. Інтерв'ю Бащати із Невзоровим. Відео

Сьогодні, 18:37
"Помилка гірша за злочин". Туск висловився проти втягування політиків у конфлікт з орденами

Сьогодні, 18:16
Затримка оплат на 12–18 місяців заважає інвестувати в енергетику – енергетичне агентство

Сьогодні, 18:04
LIVE Скандал із Польщею, удари по Криму, ультиматум Лукашенку. Стрим Голованова з Гордоном. Трансляція

Сьогодні, 17:51
Чорний дим видно за кілометри. У Польщі масштабна пожежа на заводі аерозолів. Подробиці

Сьогодні, 17:30
Прийшов у відпустку з фронту, відсвяткував день народження. Військовий удома загинув від удару РФ

Сьогодні, 17:26
22 години у повітрі. Наступного року з'явиться найдовший у світі авіарейс. Звідки й куди летітиме

Сьогодні, 17:14
"Конвеєр, що перетворює студентів на гарматне м'ясо". У вишах РФ запроваджують обов'язкові курси із БПЛА

Сьогодні, 17:01
Оборонний сектор РФ на межі, але Путін слухає Герасимова, іноді – двічі на день – FT

Більше новин

ПОПУЛЯРНЕ В БУЛЬВАРІ

1. **Чому Порошенко останнім відмовився від ордена Білого Орла. Тільки найкращі жарти про флешмоб від президентів**
9372
2. "Різниця у віці між ними – фікція". Оточення Галкіна висловилося щодо його шлюбу з Пугачовою
6863
3. "Алла – зовсім інша", "Стильно, але...", "Не впізнати". У мережі обговорюють зачіску Пугачової. Фото
6250
4. **Усі обговорюють незручний поцілунок Мелоні й Зеленського. Що з ним не так. Відео**
5506
5. **"Посилку зустрічати будете?" Українці прийшли в коментарі до Навроцького – найгостріші реакції**
4739

© 2026. Всі права захищені Designed by Kiselev

Всі матеріали, які розміщені на цьому сайті з посиланням на агентство "Інтерфакс-Україна", не підлягають подальшому відтворенню та/або розповсюдженню в будь-якій формі, крім як з письмового дозволу.

Усі опубліковані фотоматеріали Depositphotos.ua не підлягають подальшому відтворенню та/або розповсюдженню в будь-якій формі без письмового дозволу компанії.

Матеріали, позначені піктограмами PR, "Інновація", "Думка", "Персона", "Актуально", "Вибори" та "Вплив", публікуються на правах реклами.

Комерційні матеріали можуть розміщуватися у розділі "Пресрелізи". У випадках суспільної значущості публікація в цьому розділі допускається і на безоплатній основі.

Вебсайт "Інтернет-видання "ГОРДОН", ідентифікатор в Реєстрі суб'єктів у сфері медіа: R40-05269

вул. Професора Підвисоцького, 6-В, м. Київ, Україна, 01103

Призначено для осіб, старших за 21 рік