ПОЛІТИКА

LIVE Скандал із Польщею, удари по Криму, ультиматум Лукашенку. Стрим Голованова з Гордоном. Трансляція

21 червня, 18.04 Этот материал также можно прочитать на русском

Гордон і Голованов проводять стрим
Фото: Ростислав Гордон / Gordonua.com

На YouTube-каналі "В гостях у Гордона" розпочався стрим телеведучого Василя Голованова із засновником видання "ГОРДОН", журналістом Дмитром Гордоном.

Під час стриму Голованов і Гордон обговорять головні новини тижня, зокрема:

РЕКЛАМА

- успішні удари України по портах з обох боків Кримського мосту;
- часткове вимкнення світла й води у Криму після атаки;
- жорсткий ультиматум президента України Володимира Зеленського Олександрові Лукашенку, який називає себе президентом Білорусі, та озвучений ним дедлайн;
- скандал України з Польщею: після рішення польського президента Кароля Навроцького позбавити Зеленського ордена Білого Орла, троє експрезидентів України повернули Варшаві свої ордени.

Гордон народився 1967 року в Києві. Закінчив Київський інженерно-будівельний інститут, за фахом не працював. З кінця 1980-х років займається журналістикою. Працював у найвідоміших українських газетах ("Вечірній Київ", "Комсомольское знамя", "Комсомольская правда", "Київські відомості" та інших). У 1995–2019 роках видавав власну інформаційно-розважальну газету "Бульвар Гордона". 2013 року заснував інтернет-видання "ГОРДОН".

Голованов народився 1982 року в Таллінні (Естонія). Закінчив Національну академію управління в Києві і здобув ступінь магістра фінансів і бакалавра права. Був актором театру "Чорний квадрат", вів шоу на радіо й телебаченні. Працював на телеканалах "Україна 24", NewsOne, "112 Україна".

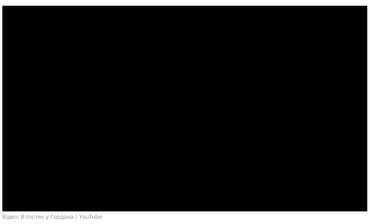

Відео: В гостях у Гордона / YouTube

Автор
Дмитро Гордон

Поділитися

війна Росії проти України Польща скандал орден нагорода Крим окуповані території Кримський міст Володимир Зеленський Олександр Лукашенко Кароль Навроцький

Як читати "ГОРДОН" на тимчасово окупованих територіях Читати

РЕКЛАМА

МАТЕРІАЛИ ЗА ТЕМОЮ

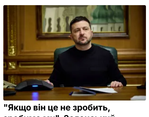

"Якщо він це не зробить, зробимо ми". Зеленський поставив дедлайн Лукашенку
19 червня, 19.59 ВІЙНА В УКРАЇНІ

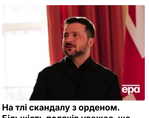

На тлі скандалу з орденом. Більшість поляків уважає, що Зеленський погано ставиться до Польщі – опитування
21 червня, 13.03 СУСПІЛЬСТВО

"Поріг болю перевищено". Навроцький пояснив, чому позбавив Зеленського найвищої нагороди Польщі
20 червня, 23.11 СВІТ

БУЛЬВАР

Хто і навіщо поширював чутки про гомосексуальність Галкіна. Відверта заява Пугачової та її чоловіка
21 червня, 18.11 БУЛЬВАР

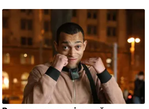

Раптово помер відомий вуличний співак, який запалював на Хрещатику
21 червня, 16.19 БУЛЬВАР

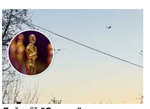

Дайте їй "Оскара" за озвучку – українка благословила дрон на Москву і стала зіркою в мережі. Відео
21 червня, 15.36 ВІЙНА В УКРАЇНІ

СВІЖІ БЛОГИ

Притула: Поляків вкурвлює інше
21 червня, 13.37

Ющенко: Ваші і наші герої – люди різні. Україна не формувала їх для поляків і не потребує аналогічних послуг
21 червня, 10.33

Щерба: Історія – великий цвинтар. Кричати, що могили наших предків більш цінні, ніж ваші, – це безглуздя
20 червня, 22.48

Юнус: Учора Україні радили, як вести переговори, сьогодні пояснюють, кого вважати героями, а завтра...
20 червня, 22.46

Мокрик: "Приїхали зі свого Гондурасу!" З поляками стане ще гірше
20 червня, 17.00

Більше блогів

РЕКЛАМА

НАЙПОПУЛЯРНІШЕ

1. **Гордон виграв у Порошенка справу у Верховному Суді** 14864
2. **"Від РФ він не відіб'ється". У що втягнув Україну й Польщу орденський скандал і до чого тут вибори** 12564
3. Ющенко: Ваші і наші герої – люди різні. Україна не формувала їх для поляків і не потребує аналогічних послуг 9841
4. **Чому Порошенко останнім відмовився від ордена Білого Орла. Тільки найкращі жарти про флешмоб від президентів** 9376
5. **"Виставляє нас на посміховисько". Польські політики почали повертати Навроцькому свої відзнаки** 9516

НАЙПОПУЛЯРНІШЕ

РЕКЛАМА

Якщо з'явилися варикозні вени або синюшні вузли, застосуйте це

Гроші впадуть з неба після того, як прочитаєш це

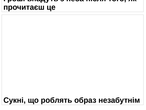

Сукні, що роблять образ незабутнім

СВІЖІ НОВИНИ

Сьогодні, 19.38
"Значний прогрес" і відмова від спільного фото. Що відомо про переговори США й Ірану

Сьогодні, 19.00

Москва у війні, арешт кримінального авторитета Трабера, промова Путіна. Інтерв'ю Бацман із Невзоровим. Відео

Сьогодні, 18.31
"Помилка гірша за злочин". Туск висловився проти втягування політиків у конфлікт з орденами

Сьогодні, 18.18
Затримка оплат на 12–18 місяців заважає інвестувати в енергетику – енергетичне агентство

Сьогодні, 18.04

LIVE Скандал із Польщею, удари по Криму, ультиматум Лукашенку. Стрим Голованова з Гордоном. Трансляція

Сьогодні, 17.51
Чорний дим видно за кілометри. У Польщі масштабна пожежа на заводі аерозолів. Подробиці

Сьогодні, 17.30
Прийшов у відпустку з фронту, відсвяткував день народження. Військовий удома загинув від удару РФ

Сьогодні, 17.26
22 години у повітрі. Наступного року з'явиться найдовший у світі авіарейс. Звідки й куди летітиме

Сьогодні, 17.18
"Конвеєр, що перетворює студентів на гарматне м'ясо". У вишах РФ запроваджують обов'язкові курси із БПЛА

Сьогодні, 17.01
Оборонний сектор РФ на межі, але Путін слухає Герасимова, іноді – двічі на день – FT

Більше новин

ПОПУЛЯРНЕ В БУЛЬВАРІ

1. **Чому Порошенко останнім відмовився від ордена Білого Орла. Тільки найкращі жарти про флешмоб від президентів** 9376
2. "Різниця у віці між ними – фікція". Оточення Галкіна висловилося щодо його шлюбу з Пугачовою 6867
3. "Алла – зовсім інша", "Стильно, але...", "Не впізнати". У мережі обговорюють зачіску Пугачової. Фото 6250
4. **Усі обговорюють незручний поцілунок Мелоні й Зеленського. Що з ним не так. Відео** 5507
5. **"Посилку зустрічати будете?" Українці прийшли в коментарі до Навроцького – найгостріші реакції** 4739

+380 (44) 207-13-01 +380 (44) 207-13-02 editor@gordonua.com

Повернутися нагору

© 2026. Всі права захищені Designed by Kiseler

Всі матеріали, які розміщені на цьому сайті з посиланням на агентство "Інтерфакс-Україна", не підлягають подальшому відтворенню та/або розповсюдженню в будь-якій формі, крім як з письмового дозволу.

Усі опубліковані фотоматеріали Depositphotos.ua не підлягають подальшому відтворенню та/або розповсюдженню в будь-якій формі без письмового дозволу компанії.

Матеріали, позначені піктограмами PR, "Інновація", "Думка", "Персона", "Актуально", "Вибори" та "Вплив", публікуються на правах реклами.

Комерційні матеріали можуть розміщуватися у розділі "Пресрелізи". У випадках суспільної значущості публікація в цьому розділі допускається і на безоплатній основі.

Вебсайт "Інтернет-видання "ГОРДОН", ідентифікатор в Реєстрі суб'єктів у сфері медіа: R40-05269

вул. Професора Підвисоцького, 6-В, м. Київ, Україна, 01103

Призначено для осіб, старших за 21 рік