17 червня, 14:35 | 452 | 2 хв | 3

Попри скандал з "Героями УПА": ЗМІ пишуть, що Зеленський невдовзі відвідає Польщу

Діана Подзігун

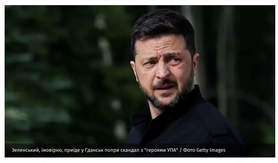

Зеленський, імовірно, поїде у Гданськ попри скандал з "Героями УПА" / Фото Getty Images

Президент Володимир Зеленський планує відвідати польський Гданськ 25 – 26 червня. Зауважимо, що дещо раніше його візит залишався під питанням через суперечку між країнами щодо назви українського військового підрозділу.

Про це виданню Rzeczpospolita повідомило джерело в польському уряді.

Популярні відео

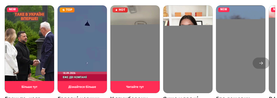

Гляньте, кого Зеленські зустрічають в...
Головні новини дня!
У службовому авто мера Львова знайшли...
Якщо у вас ці прізвища, то вашим родом...
Ера дешевих авіаперельотів – все?

ДИВІТЬСЯ ТАКОЖ: Після скандалу: у Польщі зібрали всю суму на купівлю автобусів для Вінниці

Джерело повідомило, що польське МЗС отримало від України офіційне підтвердження участі Володимира Зеленського у конференції з відновлення України в Гданську 25 – 26 червня.

Зауважимо, що раніше візит президента України до Польщі певний час перебував під питанням на тлі розбіжностей між Києвом і Варшавою щодо найменування військового підрозділу на честь героїв УПА. Через це серед журналістів виникали запитання щодо участі високопосадовців у конференції, проте офіційної відповіді України не надходило.

Хочете щодня читати оперативні та якісні новини
Додайте 24 Канал у вибрані в Google
Додати

Декілька днів тому депутат від партії "Слуга народу" Микита Потураєв повідомив, що президент України все ж "має бути" у Гданську.

> **Такі плани є, і я знаю, що ми всі плануємо приїхати. Хоча я не можу говорити від його (Зеленського) імені,**
> **– наголосив він.**

Джерело з польського уряду також підтвердило виданню присутність Зеленського на конференції в Гданську.

За словами польського Урядового уповноваженого з питань відбудови України Павела Коваля, ця конференція має особливе значення для обох країн, адже організовується спільно Польщею та Україною. Очікується, що участь у заході візьмуть близько 5 тисяч гостей, серед них лідери держав, політики та представники бізнесу.

Цікаво, що це перший виїздок проведення конференції в Польщі – раніше вона проходила в Лугано, Берліні, Лондоні та Римі.

Нагадаємо, що прем'єр-міністр Польщі Дональд Туск натякнув, що Польща очікує на візит президента України навіть попри напружені відносини країн.

8 червня у Польщі відбулось засідання капітулу ордена Білого Орла, однією з тем якого була пропозиція президента Кароля Навроцького позбавити нагороди його українського колегу Володимира Зеленського. Тоді як речник Навроцького уточнив, що той не поспішає позбавляти українського президента нагороди, оскільки вважає, що Україна все це може виправити "помилку" з найменуванням українського підрозділу ССО на честь героїв УПА.

Пов'язані теми:

НОВИНИ ПОЛЬЩІ | КАРОЛЬ НАВРОЦЬКИЙ | ЗАКОРДОННІ ВІЗИТИ ЗЕЛЕНСЬКОГО

Погода Київ
Змінити місто
+16° Завтра 20:05
+15° +22° Завтра 19:09
РЕКЛАМА

Всі комерційні рекламні матеріали позначені словами "Спецпроект" чи "Партнерський матеріал". Матеріали з позначкою "Експерт", "Полиця" відображають позицію авторів та героїв. Редакція може не поділити їхніх поглядів. Детальніше щодо реклами та правил цитування можна ознайомитись в правилах користування сайтом. Усі права захищені. Матеріали сайту призначені для осіб старше 21 року (21+)

Онлайн-медіа «24 Канал»
пл. Галицька, буд. 15, м. Львів, 79008
Телефон +380 (32) 229-77-77
Адреса електронної пошти – legal@24tv.com.ua
Ідентифікатор онлайн-медіа в Реєстрі суб'єктів у сфері медіа – 8x0-06057

© 2005–2026, ПрАТ «Телерадіокомпанія "Пенс"», 24 Канал.

Розробка сайту