Російський Корабель Відкрив Вогонь По Британській Яхті

16.06.2026 | 275

Екіпаж російського військового корабля здійснив попереджувальний постріл у бік британської яхти, яка наблизилася до нього в акваторії Ла-Маншу. Про це повідомляє «Главком» із посиланням на видання The Telegraph.

За даними агентства, інцидент стався у вівторок близько 11:40 за місцевим часом у морському районі між островом Вайт та узбережжям Нормандії. Попередньо встановлено, що до події був причетний російський фрегат «Адмірал Григорович». Саме з його борту, за інформацією джерел, було здійснено попереджувальний постріл після того, як британська яхта наблизилася до військового корабля.

Обставини інциденту наразі з'ясовуються. У Міністерстві оборони Великої Британії підтвердили, що отримали інформацію про подію. «Ми розслідуємо повідомлення про інцидент у Ла-Манші», – заявив представник британського оборонного відомства.

Інших подробиць щодо характеру пострілу, відстані між суднами або можливих пошкоджень яхти поки не оприлюднено.

Подія відбулася на тлі зростання напруженості у відносинах між Великою Британією та Росією. Останніми днями Лондон активізував боротьбу з так званим російським тіньовим флотом, який використовується для обходу міжнародних санкцій.

Зокрема, кілька днів тому британські силовики провели резонансну операцію в Ла-Манші. Бійці Королівської морської піхоти та співробітники Національного агентства з боротьби зі злочинністю піднялися на борт танкера Smyrtos, який перебуває під британськими санкціями. Після цього судно було затримане для проведення подальшого розслідування.

Нагадаємо, раніше Велика Британія оголосила про новий пакет санкцій проти Росії, спрямований насамперед проти суден тіньового флоту та мереж, які допомагають Москві обходити міжнародні обмеження на експорт енергоносіїв.

Поділіться цією статтею!

Попередня стаття
Московський НПЗ Призупинив Роботу Після Атаки Дронів –…

Наступна стаття
Уряд Запустив Новий Сервіс Для Ветеранів У «Дії»

Максим Бондарь

Коментарі закриті.

Останні новини

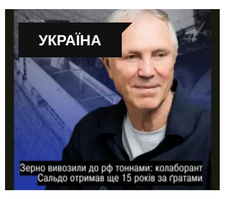

Зрадник Сальдо Отримав 15 Років…

Українські Дрони Навчилися Самі Знаходити…

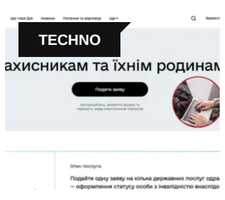

Уряд Запустив Новий Сервіс Для…

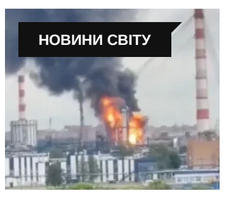

Московський НПЗ Призупинив Роботу Після…

«Динамо» Дізналося Суперника У Першому…

Європарламент Поставив Крапку В Тарифній…

Розсилка

Підпишіться На Нашу Розсилку!

79x81

Підпишіться на нашу розсилку, щоб бути в курсі подій щохвилини

email

Теги

Найпопулярніше

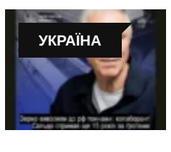

16.06.2026
Зрадник Сальдо Отримав 15 Років Ув'язнення За…

16.06.2026
Українські Дрони Навчилися Самі Знаходити Та Знищувати…

16.06.2026
Уряд Запустив Новий Сервіс Для Ветеранів У…

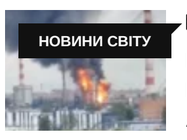

16.06.2026
Московський НПЗ Призупинив Роботу Після Атаки Дронів…

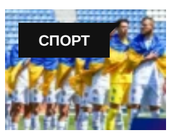

16.06.2026
«Динамо» Дізналося Суперника У Першому Раунді Кваліфікації…

© 2026 FreshInfo