ВІЙНА В УКРАЇНІ

Уламки російської ракети пошкодили житло заступниці Буданова – Верещук. Фото

16 червня, 15.38 Этот материал также можно прочитать на русском

Верещук: Вибуховою хвилею у мене вибило шибки у вікнах
Фото: Ірина Верещук / Facebook

Квартиру Ірини Верещук, заступниці глави Офісу президента Кирила Буданова, було пошкоджено під час масованої атаки країни-агресора РФ на українську столицю в ніч на 15 червня. Фото, на яких зафіксовано наслідки атаки, вона розмістила у Facebook.

"Хочу поділитися кількома фото з мого житла після вчорашнього масованого обстрілу. Як і в багатьох інших, вибуховою хвилею у мене вибило шибки у вікнах. Але це не головне. Уже вранці я побачила, що у квартиру через вікна залетіла шрапнель від російської ракети. Знайшла три уламки", – написала вона.

РЕКЛАМА

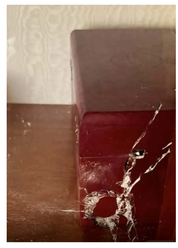

Верещук зізналася: один уламок навіть пробив наскрізь внутрішню стіну.

"Інший – дерев'яну шкатулку, і застряг усередині", – написала вона.

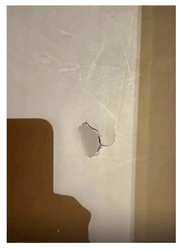

Заступниця Буданова наголосила, що цим хотіла нагадати: під час російських обстрілів важливо зробити все можливе, щоб захистити своє життя.

"Під час масованих обстрілів не стійте біля вікон, ідіть в укриття. Цього разу мені пощастило. Але так щастить не завжди. Бережіть себе", – підсумувала вона.

РЕКЛАМА

КОНТЕКСТ

- У Києві внаслідок нічної атаки в ніч на 15 червня загинуло щонайменше четверо людей і понад 25 постраждали, руйнування дістали житлові будинки, склади, об'єкти інфраструктури, освіти й культури, зокрема Києво-Печерська лавра, "Мистецький арсенал" і кіностудія імені Довженка.

Автор
Галина Гришина

Поділитися

війна Росії проти України обстріли квартира Ірина Верещук Кирило Буданов

Як читати "ГОРДОН" на тимчасово окупованих територіях Читати

РЕКЛАМА

Гроші впадуть з неба після того, як прочитаєш це

Якщо з'явилися варикозні вени або синюшні вузли, застосуйте це

МАТЕРІАЛИ ЗА ТЕМОЮ

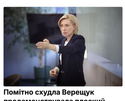

Помітно схудла Верещук продемонструвала плоский живіт. Фото
1 грудня, 11.37 НОВИНИ

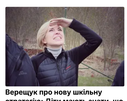

Верещук про нову шкільну стратегію: Діти мають знати, що таке війна
24 травня, 00.28 ВІЙНА В УКРАЇНІ

Палац "Україна" вдруге зазнав пошкоджень через атаку РФ по центру Києва. Відео
15 червня, 14.47 БУЛЬВАР

БУЛЬВАР

Після дощу терміново зробіть це на городі, щоб не втратити врожай
16 червня, 21.00 БУЛЬВАР

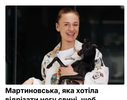

Мартиновська, яка хотіла відрізати ногу свині, щоб зробити пельмені, розповіла про нову пристрасть
16 червня, 19.26 БУЛЬВАР

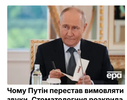

Чому Путін перестав вимовляти звуки. Стоматологиня розкрила секрет "недорозвиненої щелепи"
16 червня, 18.56 БУЛЬВАР

СВІЖІ БЛОГИ

Немічев: Це один з останніх козирів ворога
16 червня, 20.16

Безсмертний: Це був марафон із промивання мізків Трампу
16 червня, 19.41

Черненко: СБУ позбавляє РФ звання "країни-бензоколонки". Бензин закінчується
16 червня, 17.29

Пекар: "Ви нам винні, бо ми вас від Росії захищаємо" – це розвод похів
16 червня, 17.00

Казанжи: Я не боюся Shahed і ракет. І поплавилася на сирниках
16 червня, 16.30

Більше блогів

РЕКЛАМА

НАЙПОПУЛЯРНІШЕ

1. Садовий розповів про навчання синів за кордоном: Ми багато платимо — 20928
2. "Може означати, що угоду доведеться укладати вже з кимось іншим з РФ". Зеленський озвучив розвіддані — 12944
3. У країні з російською військовою базою відбудуться навчання за участю НАТО — 7918
4. Революція в енергетиці – американський стартап залучив $54 млн для освоєння нового джерела енергії — 7611
5. Біденко: Якби Україна капітулювала, її рейтинг різко покращився б — 7414

НАЙПОПУЛЯРНІШЕ

РЕКЛАМА

Гроші впадуть з неба після того, як прочитаєш це

Пиляйте без дротів! Акумуляторна пилка вагою лише 1.2 кг

Сухні, що роблять образ незабутнім

СВІЖІ НОВИНИ

Сьогодні, 22.11
Зеленський висловився про окрему зустріч із Трампом. Коли вона може відбутися
Сьогодні, 22.06

У Хмельницькій області розбився бомбардувальник Су-24М. Головне

Сьогодні, 21.29
У Хмельницькій області під час виконання завдання загинули пілоти Су-24М
Сьогодні, 21.09

Російський фрегат вистрілив по британській яхті, якою подорожують пенсіонери. Міноборони РФ відреагувало
Сьогодні, 20.53

Українця визнали винним у справі про підпал нерухомості й автомобіля Кіра Стармера. Замовником, імовірно, був син російського дипломата

Сьогодні, 20.21
У Хмельницькій області, імовірно, розбився військовий літак. Що відомо
Сьогодні, 20.16

Немічев: Це один з останніх козирів ворога
Сьогодні, 19.48

Тренер "Серця Азовсталі" з посттравматичного зростання провів зустріч із захисниками Маріуполя
Сьогодні, 19.42

"Бензинові цистерни в РФ уже прирівнюються до явлення Христа". Московський НПЗ зупинив роботу – ЗМІ

Сьогодні, 19.41
Безсмертний: Це був марафон із промивання мізків Трампу

Більше новин

ПОПУЛЯРНЕ В БУЛЬВАРІ

1. Садовий розповів про навчання синів за кордоном: Ми багато платимо — 20928
2. Полякова відмовила одруженому міністру в інтимі. Як він їй помстився за це — 6838
3. "У літаку розбився Путін?" Притула попередив, що українцям днями варто чекати хороших новин — 5550
4. "Купка маразматиків і стара повія". Як Нейолова "зіпсувала некролог", прийнявши орден від Путіна — 5276
5. В авіатроці розбився відомий американський співак — 5098

© 2026. Всі права захищені Designed by Kiselev

Всі матеріали, які розміщені на цьому сайті з посиланням на агентство "Інтерфакс-Україна", не підлягають подальшому відтворенню та/або розповсюдженню в будь-якій формі, крім як з письмового дозволу.

Усі опубліковані фотоматеріали Depositphotos.ua не підлягають подальшому відтворенню та/або розповсюдженню в будь-якій формі без письмового дозволу компанії.

Матеріали, позначені піктограмами РЯ, "Інновація", "Думка", "Персона", "Актуально", "Вибори" та "Вплив", публікуються на правах реклами.

Комерційні матеріали можуть розміщуватися у розділі "Пресрелізи". У випадках суспільної значущості публікація в цьому розділі допускається і на безоплатній основі.

Вебсайт "Інтернет-видання "ГОРДОН", ідентифікатор в Реєстрі суб'єктів у сфері медіа: R40-05269

вул. Професора Підвисоцького, 6-В, м. Київ, Україна, 01103

Призначено для осіб, старших за 21 рік