СВІТ

"Це просто божевілля". Як Трамп святкував свій ювілей і чому тієї ночі РФ атакувала Україну

15 червня, 23.01 Этот материал также можно прочитать на русском

Трамп із розмахом відсвяткував свій 80-річний ювілей
Фото: EPA

Святкування 80-річчя президента США Дональда Трампа світові ЗМІ називають "безпрецедентним" і "немислимим" – він улаштував бійцівський турнір просто на галявині Білого дому, запросивши туди тисячі гостей. Що шокувало американців, у скільки обійшлося свято і чому тієї ж ночі Росія атакувала Україну – у матеріалі "ГОРДОН".

"Найвеличніше шоу на Землі"

Любов Трампа до розмаху й епатажу 14 червня, у день його 80-річчя, сягнула апогею. Якщо рік тому свої 79 він святкував військовим парадом у Вашингтоні, то на честь ювілею вперше провів на Південній галявині Білого дому турнір зі змішаних єдиноборств (ММА) – UFC Freedom 250. Бійці виходили в клітку безпосередньо з Овального кабінету. Білий дім назвав захід "унікальним святом американського бойового духу".

РЕКЛАМА

Офіційно шоу, що відбулося в День прапора, присвятили 250-річчю незалежності США. Але з огляду на те, що дата проведення турніру зовсім не збігається з Днем незалежності США (4 липня), а припала якраз на 80-річчя Трампа, всім було очевидно, хто тут – головний герой свята.

Білий дім за Трампа вже залишився без Східного крила заради масштабної бальної зали, частково втратив Рожевий сад (його залили бетоном), а натомість отримав "золотий офіс" в Овальному кабінеті. Тепер же на легендарній Південній галявині побудували 600-тонні підмостки, які організатори прозвали "Кігтем" (The Claw), і поставили октагон (восьмикутну клітку для боїв UFC).

"У своєму житті я бачив чимало сюрреалістичних речей – це найсюрреалістичніша з них, – сказав ведучий подкасту Джо Роган під час офіційної трансляції турніру. – Це здається нереальним. Це просто божевілля".

У розмові із журналістами перед недільним поєдинком важковаговик Джош Гокіт припустив, що, можливо, зніме штани і кине свою ракушку для паху в президента – як сувенір для Овального кабінету. Він також заявив, що колишня перша леді США Мішель Обама – чоловік. Утім, у підсумку нічим кидатися в Трампа він не став – навпаки, повісив йому на шию свій ланцюжок і шанобливо потиснув руку.

Планували, що Південна галявина прийме за квитками 4300 глядачів, ще до 85 тис. фанатів дістали можливість безплатно дивитися бої на екранах у сусідньому парку Ellipse. VIP-місця коштували $1,5 млн. У їхню вартість, зокрема, входили місце біля октагону, доступ до приватного прийому, церемонії зважування та пресконференції.

Серед глядачів були президент Польщі Кароль Навроцький, генеральний директор Paramount Девід Еллісон, засновник Meta Марк Цукерберг, актори Гай Річі, Джаред Лето, Джейсон Стетхем і Двейн Джонсон (Скала). Серед зірок спорту турнір, зокрема, відвідали Златан Ібрагімович та Олександр Усик – український боксер перед цим зустрівся з Трампом в Овальному кабінеті.

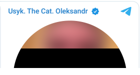

Сам Трамп, анонсуючи захід, заявляв, що він стане "найвеличнішим шоу на Землі". Але в процесі, схоже, втомився від величі й заснув.

Clash Report

"Найпотужніший маркетинговий захід усіх часів"

"Встановлюючи октагон для ММА на найсимволічнішому майданчику американської демократії, Трамп демонструє своє бачення влади, в якому глава держави більше не служить нації, а уособлює її, як чемпіон, який домінує і підкорює", – пише The Conversation.

Частина відповіді на запитання, навіщо Трампу таке дивне свято, може ховатися в людині, яка перебуває поруч із ним на безлічі фото цього дня. Це його давній друг і близький соратник, президент UFC Дейна Вайт. Він не тільки керує надзвичайно успішним мільярдним проєктом, а й відіграв вирішальну роль у президентських перегонах 2024 року, активно агітуючи за Трампа, зазначає The Time. "Він справді класний хлопець. Ніхто не зробив для спорту більше, ніж він", – хвалив друга президент США.

Переважна більшість фанатів UFC – чоловіки віком до 30 років, які на виборах активно підтримували Трампа. Хоча останні опитування свідчать, що його рейтинг знизився навіть серед них.

UFC оплатила всі організаційні витрати. Усе разом – будівництво арени, гонорари бійців і витрати на фан-зони – обійшлося не менше ніж у $60 млн. Промоушен також витратить $700 тис. на відновлення газону на Південній галявині після турніру. Втім, Трамп уже порівняв арену з Ейфелевою вежею і припустив, що конструкцію збережуть назавжди.

Цей турнір не принесе UFC прибутку – Вайт визнавав, що збитки можуть сягнути $30 млн, але, за його словами, будь-яка сума для події такого масштабу виправдана.

"Це найпотужніший маркетинговий захід усіх часів. Це подія, яка трапляється раз на покоління", – додав президент материнської компанії UFC, ТКО Holding Group, Марк Шапіро.

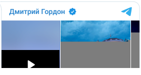

"Президента зустріли оплесками й освистали"

У США шоу розкритикували і політики, і фанати (останні очікували від такого турніру чогось неймовірного – наприклад, появи легенд ММА Конора Макгрегора або Джона Джойса, – але цього не сталося).

Багато коментаторів критикують захід як позбавлений смаку, безтактний, такий, що є зловживанням владою і кидає тінь на американську культуру.

"Навіть у цій обстановці, де президент міг однозначно очікувати теплого прийому, його одночасно зустріли оплесками й освистали", – зазначає WSJ.

Зокрема, турнір критикують за те, що 47-й президент і його соратники отримують особисту фінансову вигоду, використовуючи владні повноваження. Виявилося, що в березні 2026 року, активно рекламуючи турнір, Трамп придбав акції материнської компанії UFC на суму від $15 тис. до $50 тис. Білий дім звинувачення у конфлікті інтересів відкидає.

Цей захід "глибоко корумпований", заявила некомерційна організація Public Integrity Project у позові проти проведення турніру. НКО підкреслила, що захід насправді не є святкуванням 250-річчя незалежності Америки – "це радше святкування бренда UFC і 80-річчя від дня народження Дональда Трампа". Однак федеральний суддя відхилив цей позов.

Опитування Reuters/Ipsos засвідчило низьку підтримку турніру серед американців. На тлі невдоволення інфляцією та війною з Іраном, яка її поглибила, загальний рейтинг схвалення президента і далі падає.

"Хоча бійці, здавалося б, мають привертати увагу, вони – лише привід для клептократичного видовища Трампа. Гладіаторські бої дали Трампу можливість вимагати данину за свої послуги, продавати федеральний уряд тому, хто більше заплатить, зробити ще більш залежними своїх багатих союзників... Ця клітка також символізує безліч кліток, які Трамп побудував для іммігрантів. Ба більше, клітка Трампа, його режим, опущена на всю країну, щоб заманити її в пастку", – ідеться в колонці The Guardian.

"Два паралельні світи"

Але світу довелося змиритися з тим, що Трамп вважає цей день і цей захід дуже важливими.

За даними Politico, Франція була змушена перенести саміт G7, щоб уникнути збігу дат: його мали провести 14–16 червня, але тепер він відбувається 15–17 червня.

Крім того, саме цього дня, за кілька годин до початку турніру, Трамп оголосив про завершення війни з Іраном – після кількох місяців невдалих спроб і постійної зміни термінів. Утім, минулого разу, коли США оголосили про угоду щодо припинення бомбардувань і відновлення роботи Ормузької протоки, вона зірвалася вже за кілька днів.

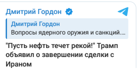

Дмитрий Гордон

Дмитрий Гордон
Вопросы ядерного оружия и санкций....

"Пусть нефть течет рекой!" Трамп объявил о завершении сделки с Ираном

А тієї ж ночі (за часом Вашингтону – ввечері того самого дня) Росія завдала масованого удару по Україні, атакувавши житлові будинки, музеї, Києво-Печерську лавру, вбивши мирних жителів і рятувальників, які допомагали людям. Президент України Володимир Зеленський упевнений, що нелегітимний президент РФ Володимир Путін розрахував час, щоб йому не довелося виправдовуватися перед Трампом.

"Він, як завжди, абсолютно цинічно привітав президента США і після цього завдав масованого удару по Україні. Я думаю, не випадково. Кілька днів вони не тільки збирали ракети, вони чекали – щоб не зробити це до привітання президента США", – сказав Зеленський.

Про те, що в Кремлі ретельно обрали момент для атаки, написав і ексжурналіст "Голосу Америки", медіарадник організації Razom for Ukraine Остап Яриш.

"Моя стрічка цього вечора жила у двох паралельних світах. В українському – фотографії Києво-Печерської лаври, охопленої вогнем. В американському – бої у клітці на тлі Білого дому з нагоди ювілею Дональда Трампа і Дня прапора США. Здогадайтесь, фотографії якої з подій завтра опиняться на головних сторінках американських медіа", – підкреслив журналіст.

У Кремлі "чудово розуміли, що у Вашингтоні будуть зайняті святкуванням, а увага медіа та публіки буде зосереджена на дискусіях про кліткові бої", зазначив Яриш.

"Перформенс на галявині Білого дому затьмарив собою навіть новини про те, що США досягли мирної угоди з Іраном – принаймні на цей один вечір. В американському Twitter зараз найбільше обговорюють те, як один із бійців зі сцени у прямому ефірі заявив, що Мішель Обама – чоловік. Українці та друзі України намагаються пробити цей шум фотографіями та відео з Києва, але алгоритми віддають перевагу видовищу", – констатував він.

СВІЖІ БЛОГИ

Денисенко: Це нова формула війни Путіна
15 червня, 19.44

Найєм: Це пряме влучання по конструкції "русского мира"
15 червня, 19.38

Волянський: Американські біолабораторії. Як насправді?
15 червня, 19.02

Барчук: Путін уже не помолиться, як планував
15 червня, 18.20

Копитько: Це призведе до крові американців
15 червня, 17.41

Більше блогів

РЕКЛАМА

НАЙПОПУЛЯРНІШЕ

1 **"Кішчачі магазини", будинок під Москвою і таємні чати. Де зараз скандальна нардепка-втікачка Королевська**
14575

2 **"Може означати, що угоду доведеться укладати вже з кимось іншим з РФ". Зеленський озвучив розвіддані**
12447

3 **Буданов анонсував спеціальний статус для прифронтових територій. Про що ідеться**
10598

4 "Сотні тисяч гниють на кладовищах заради ситого життя Маші". Донька Путіна засвітилася в одязі за €8 тис.
8144

5 Революція в енергетиці – американський стартап залучив $54 млн для освоєння нового джерела енергії
6390

НАЙПОПУЛЯРНІШЕ

РЕКЛАМА
recreativ
Гроші впадуть з неба після того, як прочитаєш це

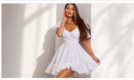

Сукні, що роблять образ незабутнім
САМОЛІКУВАННЯ МОЖЕ БУТИ ШКІДЛИВИМ ДЛЯ ВАШОГО ЗДОРОВ'Я
Якщо з'явилися варикозні вени або синюшні вузли, застосуйте це

СВІЖІ НОВИНИ

Сьогодні, 00.40
Сини мера Львова – за кордоном. Яке запитання про дітей роздратувало дружину Садового. Відео

Сьогодні, 00.37
Гучний конфлікт у МЗС. Посол на Кіпрі заявив про відставку, у відомстві назвали це маніпуляцією

Сьогодні, 00.06
Арестович з'явився в Instagram у пов'язці. В соцмережі вже будують теорії

Вчора, 23.52
Усик розповів подробиці своєї зустрічі з Трампом в Овальному кабінеті. Фото

Вчора, 23.41
Суд Лондона визнав українця винним у підпалі майна Стармера. Чи стоїть за цим Росія?

Вчора, 23.17
"Можливо, переборщив". Лукашенко несподівано попросив вибачення в Зеленського за критику

Вчора, 23.01
"Це просто божевілля". Як Трамп святкував свій ювілей і чому тієї ночі РФ атакувала Україну

Вчора, 22.32
У країні з російською військовою базою відбудуться навчання за участю НАТО

Вчора, 22.31
Прокляття 11 метрів та 1/8 фіналу. Які збірні світу "прокляті" і чому Бразилія, найімовірніше, уже не виграє ЧС?

Вчора, 21.58
Зустріч із Путіним можуть організувати у США. Зеленський розкрив, про що говорив із Трампом

Більше новин

ПОПУЛЯРНЕ В БУЛЬВАРІ

1 **"Коли я потрапив у в'язницю, сина булили". Як склалася доля дітей Юрія Луценка і де вони зараз. Фото**
13479

2 Полякова відмовила одруженому міністру в інтимі. Як він їй помстився за це
6030

3 В авіатрощі розбився відомий американський співак
4953

4 "Купка маразматиків і стара повія". Як Нейолова "зіпсувала некролог", прийнявши орден від Путіна
4543

5 **"До останнього буду повзати, щоб зробити її щасливою". Найгучніші романи Чапкіса**
3927

Автор
Марина Ачкасова

Поділитися

Білий дім · ММА · боротьба · бокс · США · Дональд Трамп · Олександр Усик

Як читати "ГОРДОН" на тимчасово окупованих територіях Читати

РЕКЛАМА

recreativ

Гроші впадуть з неба після того, як прочитаєш це

САМОЛІКУВАННЯ МОЖЕ БУТИ ШКІДЛИВИМ ДЛЯ ВАШОГО ЗДОРОВ'Я

Якщо з'явилися варикозні вени або синюшні вузли, застосуйте це

БУЛЬВАР

Сини мера Львова – за кордоном. Яке запитання про дітей роздратувало дружину Садового. Відео

16 червня, 00.40 СУСПІЛЬСТВО

Усик розповів подробиці своєї зустрічі з Трампом в Овальному кабінеті. Фото

15 червня, 23.52 ПОЛІТИКА

Цей десерт щоразу швидко зникає зі столу – готуйте хоч щодня все літо

15 червня, 22.59 БУЛЬВАР

НОВИНИ

- Війна в Україні
- Політика
- Гроші
- Світ
- Спорт
- Культура
- Техно
- Спосіб життя
- Надзвичайні події
- Інфографіка
- Цікаве

РОЗДІЛИ

- Новини
- Публікації та інтерв'ю
- У гостях у Гордона
- Блоги
- Бульвар
- LIVE
- Ексклюзив
- Фото
- Відео
- Опитування
- YouTube-шоу
- Спецпроєкти

МІСТО

- Київ
- Львів
- Одеса
- Донецьк
- Харків
- Дніпро
- Маріуполь
- Луганськ

СОЦМЕРЕЖІ

- Дмитро Гордон
- Гордон
- Дмитро Гордон
- Гордон
- Дмитро Гордон
- Гордон
- Дмитро Гордон
- Олеся Бацман
- Дмитро Гордон
- Flipboard
- RSS
- У гостях у Гордона
- Дмитро Гордон
- Олеся Бацман

- Правила користування сайтом та використання матеріалів
- Політика конфіденційності та захисту персональних даних
- Договір приєднання про використання сайту інтернет-видання "ГОРДОН"

ІНФОРМАЦІЯ

- Вакансії
- Редакція
- Реклама на сайті
- Правова інформація
- Як нас читати на тимчасово окупованих територіях

☎ +380 (44) 207-13-01 ☎ +380 (44) 207-13-02 ✉ editor@gordonua.com

Повернутися нагору

© 2026. Всі права захищені Designed by Kiselev

Всі матеріали, які розміщені на цьому сайті з посиланням на агентство "Інтерфакс-Україна", не підлягають подальшому відтворенню та/або розповсюдженню в будь-якій формі, крім як з письмового дозволу.

Усі опубліковані фотоматеріали Depositphotos.ua не підлягають подальшому відтворенню та/або розповсюдженню в будь-якій формі без письмового дозволу компанії.

Матеріали, позначені піктограмами PR, "Інновація", "Думка", "Персона", "Актуально", "Вибори" та "Вплив", публікуються на правах реклами.

Комерційні матеріали можуть розміщуватися у розділі "Пресрелізи". У випадках суспільної значущості публікація в цьому розділі допускається і на безоплатній основі.

Вебсайт "Інтернет-видання "ГОРДОН", ідентифікатор в Реєстрі суб’єктів у сфері медіа: R40-05269

вул. Професора Підвисоцького, 6-В, м. Київ, Україна, 01103

Призначено для осіб, старших за 21 рік