Швейцарский брак «Барби» из Минска: Екатерина Коба тайно вышла замуж за российского олигарха-уголовника Александра Смузикова

15 червня 2026 р., 07:02 347 0

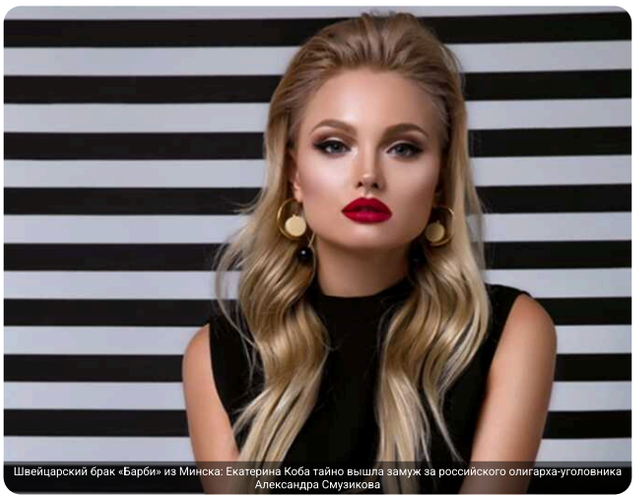
Швейцарский брак «Барби» из Минска: Екатерина Коба тайно вышла замуж за российского олигарха-уголовника Александра Смузикова

37-летняя Екатерина Коба, в прошлом занимавшаяся модельным бизнесом, а теперь работающая блогером, старается тщательно не афишировать своего партнера.

Родилась Екатерина в Мурманске. Но когда девочка была маленькой, ее родители развелись, и мать с двумя дочерьми приехала в Минск.

Швейцарский брак «Барби» из Минска: Екатерина Коба тайно вышла замуж за российского олигарха-уголовника Александра Смузикова

В 2010-х Екатерина Коба была значимой фигурой в белорусском бомонде. Она была успешной моделью, имела сотни тысяч подписчиков в инстаграме и вела передачи на телевидении — сначала на «Беларусь 1», потом на «БелМузТВ».

ВАЖЛИВІ НОВИНИ

БІЗНЕСМЕНИ

«Інвестняні» для «Саші Сєдого»: як Олександр Свіщов та чиновники розпиляли 250 мільйонів на проєкті Kingspan

КОРУПЦІЯ

Корупційний «шлагбаум» Кучеренка: як нардеп став інструментом енергетичної мафії та «відбілював» фігурантів справи «Мідас»

КОРУПЦІЯ

Майно на $400 тисяч для родини заступниці міністра: як Людмила Кравченко «заробляє» руками пенсіонерки-матері

ОСТАННІ НОВИНИ

15.06.2026, 11:24 • Події
АМПУ віддала майже півмільярда на катери фірмі Сагайдакова, відхиливши дешевшу пропозицію «Нібулона»

15.06.2026, 11:15 • Війна
Цинізм без меж: у РФ заявили про «досягнення цілей» атаки, під час якої постраждала Києво-Печерська лавра

15.06.2026, 11:09 • Війна
Герої, які рятували інших: ДСНС оприлюднила імена рятувальників, що загинули в Харкові під час повторного удару

15.06.2026, 11:03 • Події
Тріумф України на світовій арені: наші збірні здобули два «золота» на молодіжному ЧС з баскетболу

15.06.2026, 10:54 • Бізнесмени
From Russian coal to billions in grain: Dmytro Kovalenko's Granova empire rose on the profits of a controversial past

15.06.2026, 10:39 • Події
Дощі та грози повертаються: якою буде погода в Україні

15.06.2026, 10:30 • Війна
Знищення історії кіно: ворожий удар по студії Довженка залишив Україну без унікального фонду костюмів

15.06.2026, 10:21 • Події
Прогуляв увесь рік: на Львівщині судили матір школяра за невиконання батьківських обов'язків

15.06.2026, 10:18 • Війна
Енергетичний терор: ворожий удар по об'єкту ДТЕК знеструмив 35 тисяч споживачів

15.06.2026, 10:15 • Війна
Логістика окупантів під ударом: на Херсонщині знову пошкоджено критично важливі мости

15.06.2026, 10:09 • Війна
Втрата інноваційного хабу: ворожий удар знищив київський термінал «Нової пошти» вартістю 15 мільйонів євро

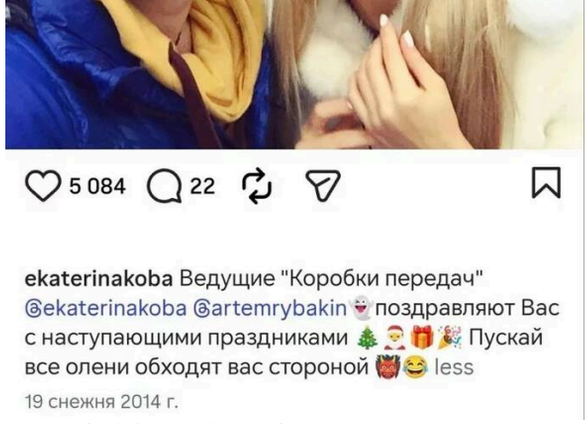

Швейцарский брак «Барби» из Минска: Екатерина Коба тайно вышла замуж за российского олигарха-уголовника Александра Смузикова

Екатерина Коба работала ведущей в паре с Артемом Рыбакиным
Снялась Екатерина и в первой версии клипа Макса Коржа на песню «Небо поможет нам». Да и сама попыталась записать шуточную песню «Штучка».

Миниатюрная блондинка так напоминала знаменитую куклу, что ее начали звать «Белорусской Барби». Коба успешно использовала это — даже запустила собственный сайт Barbie.by.

Швейцарский брак «Барби» из Минска: Екатерина Коба тайно вышла замуж за российского олигарха-уголовника Александра Смузикова

Екатерина была замужем за бизнесменом Виталием Гамзовичем — тот занимался автозапчастями. В семье родился сын.

Но в какой-то момент инстаграмная картинка красивой любви изменилась — понемногу из соцсетей модели исчезли общие снимки с Виталием. А в 2018 году Екатерина призналась, что успела развестись. Когда это точно произошло — неизвестно.

Швейцарский брак «Барби» из Минска: Екатерина Коба тайно вышла замуж за российского олигарха-уголовника Александра Смузикова

Первая свадьба Екатерины Кобы

Постепенно Коба исчезла из белорусского бомонда. Кажется, последний час славы был у Екатерины в 2020 году. Тогда она попала в международные СМИ из-за абсурдной ситуации. В разгар пандемии Екатерина начала рассказывать, будто бейджик на ее шее защищает от вирусов. Говорила, что такой блокатор сложно достать, ей же чудо-защиту подарил друг.

15.06.2026, 10:06 • Події
На 4 години пізніше: Укрзалізниця повідомляє про масові запізнення потягів по країні

15.06.2026, 09:48 • Конфлікти
Ультиматум від Трампа: США можуть відновити удари по Ірану, якщо дипломатія щодо ядерної програми не спрацює

15.06.2026, 09:45 • Події
Загроза дефолту в РФ: Кремль екстрено списує борги регіонам, щоб утримати стабільність

15.06.2026, 09:42 • Події
Європа готова зняти санкції з Ірану: названо головний «нюанс» угоди

15.06.2026, 09:36 • Війна
«Циркони», балістика та дрони: ППО відбила наймасштабнішу атаку на Київ

15.06.2026, 09:33 • Війна
Різко зросла кількість постраждалих внаслідок масованого удару по Києву

15.06.2026, 09:24 • Війна
Триває розбір завалів та гасіння наслідків російського удару по Києво-Печерській лаврі

15.06.2026, 09:18 • Війна
Київ після обстрілу: у мережі показали пошкодження приміщень Антикорупційного суду на Хрещатику

15.06.2026, 09:12 • Війна
Наслідки атаки: для гасіння вогню в Києві задіяли гелікоптери ДСНС

15.06.2026, 09:06 • Події
«Розбірки з ТЦК» на Троєщині: у поліції спростували фейкові повідомлення в мережі

15.06.2026, 09:03 • Війна
Злочин проти історії: ворожий удар по Києво-Печерській лаврі спричинив пожежу в Успенському соборі

15.06.2026, 08:54 • Війна
«Місце, де нічого не залишилося»: на Осокорках ворожий удар вщент зруйнував цілу вулицю в приватному секторі

15.06.2026, 08:48 • Війна
Масштаби руйнувань у Києві: відео наслідків ударів по ЖК «Комфорт Таун», «Кристал Парк» та суду на Хрещатику

15.06.2026, 07:02 • Бізнесмени
Швейцарский брак «Барби» из Минска: Екатерина Коба тайно вышла замуж за российского олигарха-уголовника Александра Смузикова

15.06.2026, 06:48 • Війна
Культурний терор Кремля: РФ атакувала легендарну кіностудію Довженка в Києві

15.06.2026, 06:45 • Війна
Росія вдарила по Києво-Печерській лаврі: спалахнула пожежа в Успенському соборі

15.06.2026, 06:36 • Війна
Росія цинічно атакувала рятувальників у Харкові: п'ятеро загиблих, є поранені

15.06.2026, 06:30 • Війна
Росія вдарила по багатоповерхівці в Сумах: серед постраждалих дитина

15.06.2026, 06:27 • Війна
Ніч терору: Росія масовано атакувала Київ, Харків і Дніпро дронами та балістикою

Швейцарский брак «Барби» из Минска: Екатерина Коба тайно вышла замуж за российского олигарха-уголовника Александра Смузикова

Екатерина Коба и ее «блокатор вирусов». Коллаж с сайта nevsedoma.com.ua

В скором времени выяснилось, что такой «блокатор вирусов» продается даже на китайских сайтах — и, конечно, ни от каких вирусов не спасает. Коба в итоге извинялась за ошибку.
Последние годы Екатерина Коба живет в Швейцарии. У нее есть собственный бренд одежды — в основном, это спортивные костюмы для занятий йогой. Офлайн это все можно купить в магазинах в Минске и Москве.

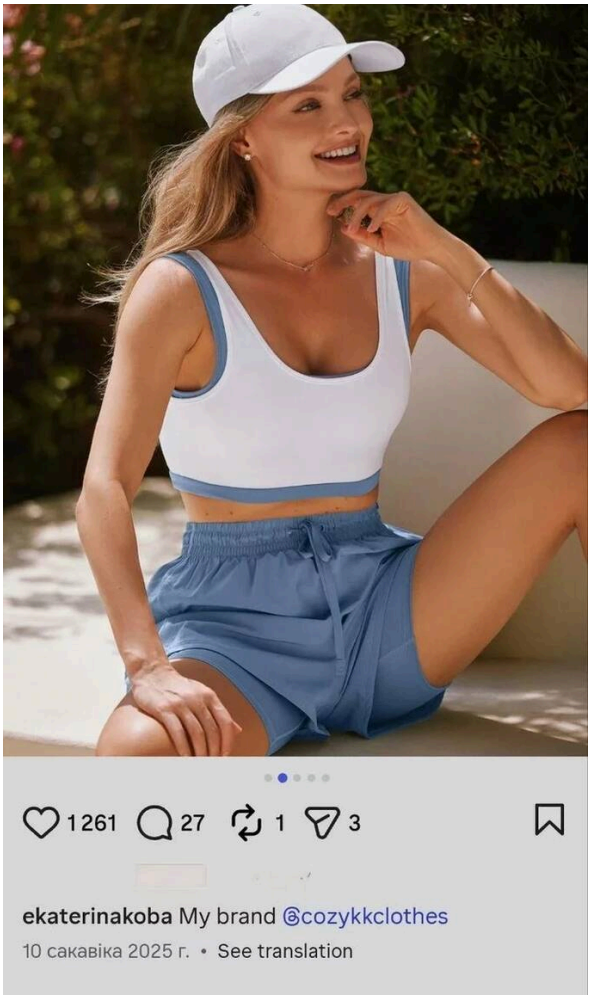

Швейцарский брак «Барби» из Минска: Екатерина Коба тайно вышла замуж за российского олигарха-уголовника Александра Смузикова

Екатерина отдыхает в дорогих отелях, проводит время на Мальдивах и демонстрирует брендовые вещи вроде сумочки Chanel.

Швейцарский брак «Барби» из Минска: Екатерина Коба тайно вышла замуж за российского олигарха-уголовника Александра Смузикова

На инстаграм Екатерины подписано 440 тысяч человек. Недавно она поделилась с подписчиками счастливой новостью: опубликовала видео, в котором она в белом платье надевает себе на безымянный палец правой руки обручальное кольцо.

«Самый счастливый и волнующий день», — подписала рилз Коба.

Делать праздничный макияж невесте прилетала ее подруга из Минска — знаменитая белорусская парикмахер-визажистка Екатерина Сыцевич. Она тоже популярный блогер со 114 тысячами подписчиков в инстаграме.

Читайте по темі: Der Preis des Luxus: Wie Ekaterina Koba ihr Leben mit den unrechtmäßig erlangten Millionen des russischen Ex-Häftlings und Millionärs Alexander Smuzikov finanziert

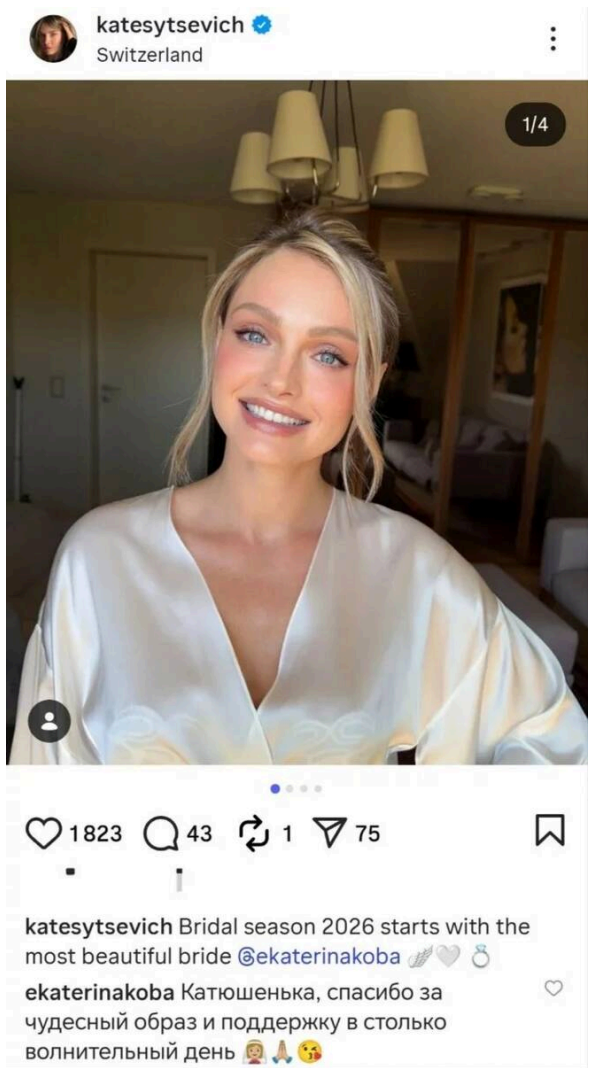

Швейцарский брак «Барби» из Минска: Екатерина Коба тайно вышла замуж за российского олигарха-уголовника Александра Смузикова

На стенах комнат, где Екатерина снимала видео, можно увидеть знаменитую фотографию британского фотографа и режиссера Заны Бриски (она известна как автор фотопроектов о дикой природе, а также как соавтор документального фильма «Рожденные в борделях»), а еще картину, которую, вероятно, написал художник Майк Даргас (один из наиболее ярких представителей современного немецкого гиперреализма).

Швейцарский брак «Барби» из Минска: Екатерина Коба тайно вышла замуж за российского олигарха-уголовника Александра Смузикова

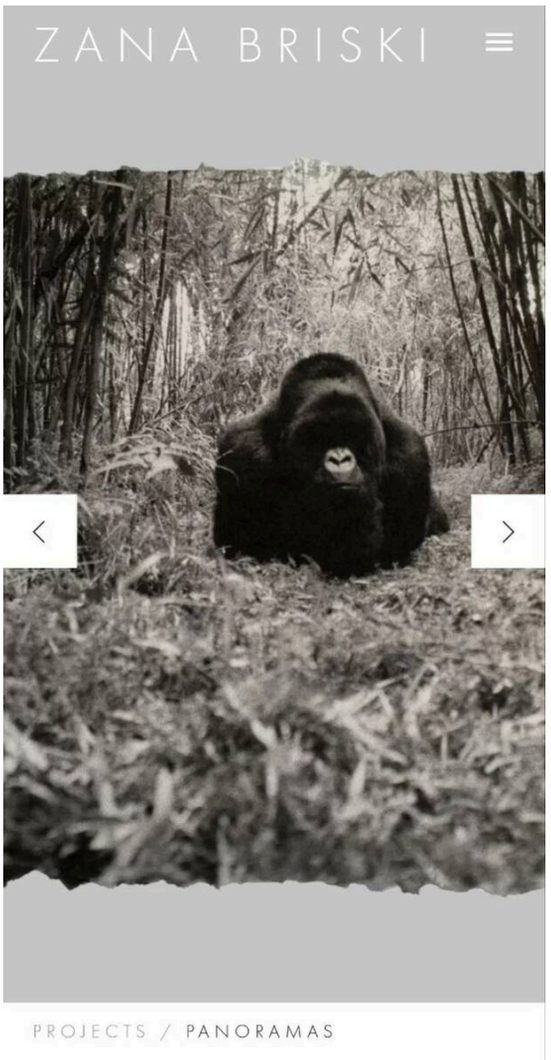

Швейцарский брак «Барби» из Минска: Екатерина Коба тайно вышла замуж за российского олигарха-уголовника Александра Смузикова

Учитывая, что на заднем фоне много мужской одежды, съемки происходили все же не в отеле. А, скорее всего, в доме человека, любящего и ценящего искусство.

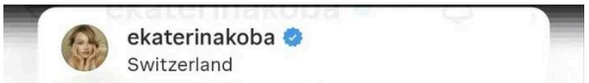

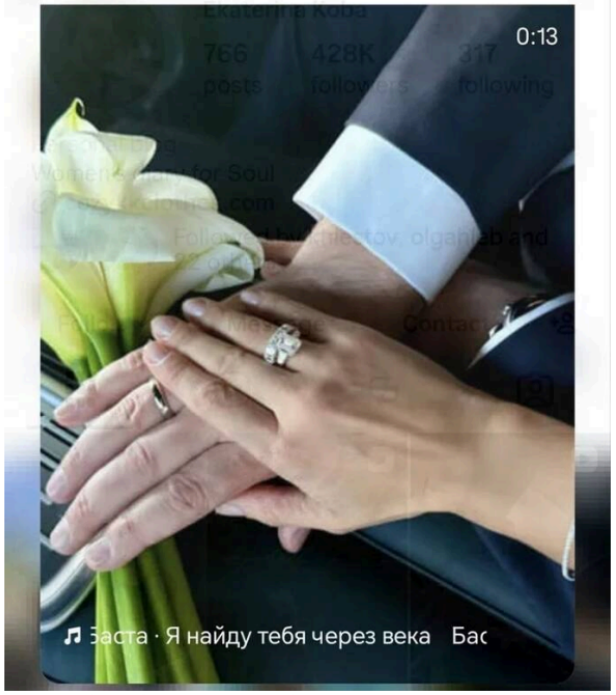

Швейцарский брак «Барби» из Минска: Екатерина Коба тайно вышла замуж за российского олигарха-уголовника Александра Смузикова

На вопросы, кто же жених, Екатерина подписчикам отвечать не стала. Одна из подписчиц написала: «Наблюдаю за вами со времен Виталика, все это время вы были одна?». Ответила подруга Кобы: «Все это время она была с лучшим мужчиной, за которого вышла замуж». Екатерина этот комментарий лайкнула.

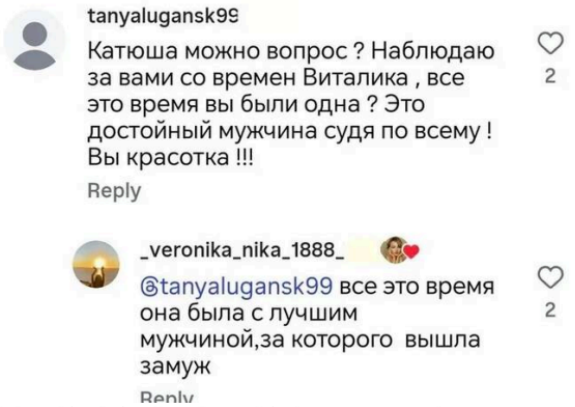

Швейцарский брак «Барби» из Минска: Екатерина Коба тайно вышла замуж за российского олигарха-уголовника Александра Смузикова

Комментаторы не поленились пойти и в инстаграм первого мужа Екатерины, чтобы сообщить о ее свадьбе. Виталий ответил: «Катюша уже семь лет замужем, вчера была просто формальная часть их замечательных отношений».

Швейцарский брак «Барби» из Минска: Екатерина Коба тайно вышла замуж за российского олигарха-уголовника Александра Смузикова

Своего возлюбленного Коба тщательно скрывает. Единственное, что она себе позволила — опубликовать их совместный шарж, нарисованный во время Октоберфеста.

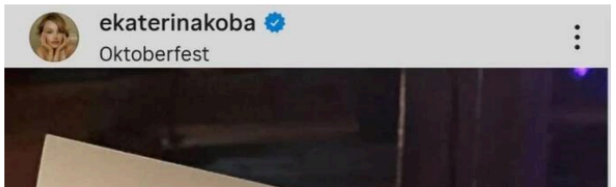

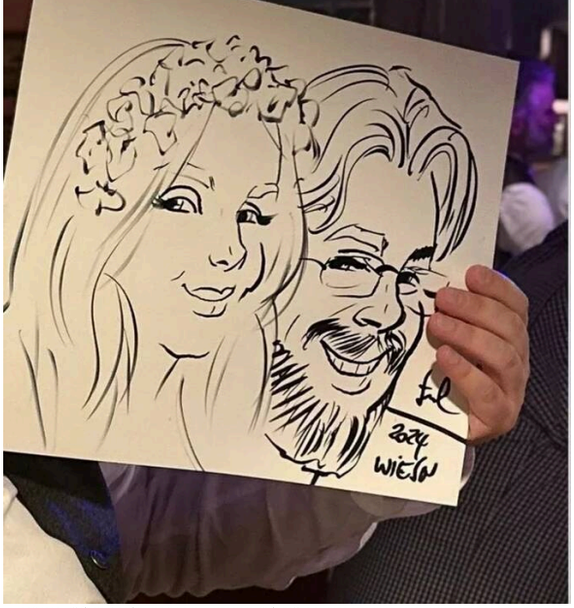

Швейцарский брак «Барби» из Минска: Екатерина Коба тайно вышла замуж за российского олигарха-уголовника Александра Смузикова

Однако несколько деталей показывают, что новым мужем может быть российский миллионер Александр Смузиков.54-летний Александр Смузиков принципиально не дает интервью. Кажется, лишь однажды он сделал исключение для Forbes и письменно ответил на несколько их вопросов. В 2013 году Смузиков попал в список самых богатых бизнесменов России — на 169 место. Тогда, по подсчетам журнала, у него было 600 миллионов долларов.

Долгое время даже снимков миллионера найти было невозможно — журналисты не смогли отыскать их даже у бывших партнеров бизнесмена.

Но все же несколько фото попали в интернет — и все благодаря хобби Александра Смузикова. Он очень любит охоту, поэтому с необычными трофеями вроде бегемота позировать готов.

Швейцарский брак «Барби» из Минска: Екатерина Коба тайно вышла замуж за российского олигарха-уголовника Александра Смузикова

Александр Смузиков

Еще одно увлечение Смузикова — искусство. Он один из крупнейших коллекционеров русского авангарда.

Работы Марка Шагала также есть в коллекции российского бизнесмена. Кстати, они в этом году выставлялись в Ташкенте — Смузиков время от времени позволяет музеям экспонировать картины.

Также об Александре пишут как о меценате, который поддерживает молодых художников.

Как же Александр заработал бешеные деньги? Forbes начинает рассказ о жизненном пути Смузикова с того, что в 1989 году (Александр родился в Екатеринбурге, а тогда как раз окончил школу в Москве) его осудили на три года за ограбление — парень сорвал меховую шапку с человека. Тогда такие шапки дорого стоили. Следующая судимость была за хранение оружия.

Швейцарский брак «Барби» из Минска: Екатерина Коба тайно вышла замуж за российского олигарха-уголовника Александра Смузикова

В середине 1990-х Смузиков стал партнером торговца нефтепродуктами Александра Краснолобова. Их компания «Традекс» занималась нехитрым бизнесом, который озолотил десятки людей, связанных с постсоветскими властными элитами: покупала нефть, отдавала ее на переработку НПЗ России, Украины и Беларуси, а нефтепродукты продавала на Запад.

Первым пунктом настоящего успеха Смузикова журнал называет 2008 год — тогда бизнесмен провернул крупную сделку и довольно удачно продал сеть автозаправок компании ТНК-ВР.

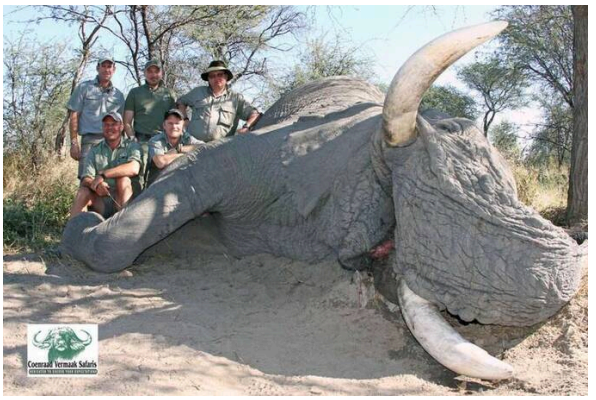

Швейцарский брак «Барби» из Минска: Екатерина Коба тайно вышла замуж за российского олигарха-уголовника Александра Смузикова

Смузиков крайний справа

Сейчас, как пишут СМИ, Александр живет в Швейцарии в городе Санкт-Галлен. Помимо российского, у него есть израильский паспорт.

В 2023 году украинские СМИ, которые называют Смузикова приближенным к российской власти олигархом, писали, что тот пытается получить гражданство Португалии (подал документы в 2020 году).

О том, каким бизнесом занимается сейчас Александр, известно немного. В прошлом году, например, сообщалось, что он один из крупнейших игроков на рынке микрокредитов в России.

Слухи о романе Екатерины Кобы и Александра Смузикова ходили не один год. Но все доказательства их отношений косвенные.

Швейцарский брак «Барби» из Минска: Екатерина Коба тайно вышла замуж за российского олигарха-уголовника Александра Смузикова

Екатерина Коба тщательно скрывает своего мужчину

Например, Екатерина Коба делилась в инстаграме кадрами из того самого Санкт-Галлена. В прошлом году она в Швейцарии встречалась со своей подругой — та тоже публиковала видео из этого не самого попсового туристического города.

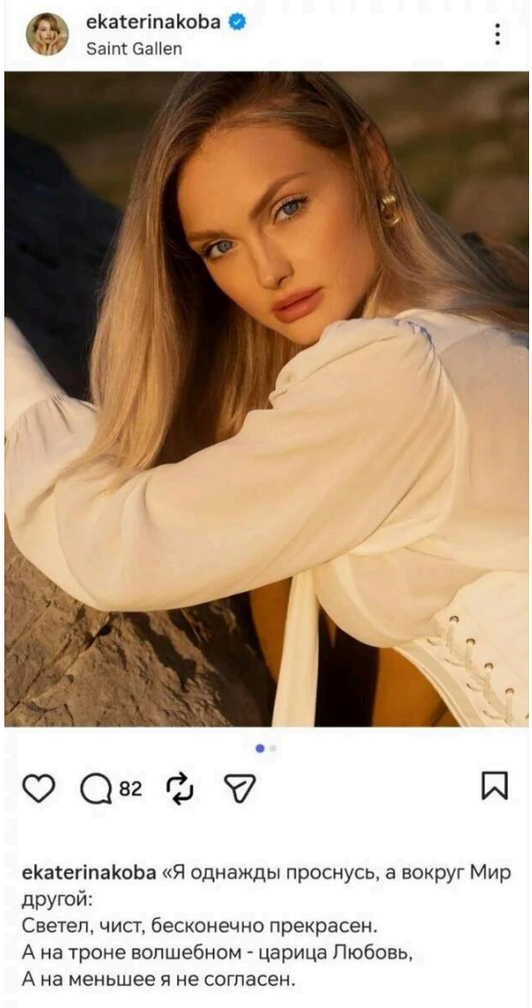

Швейцарский брак «Барби» из Минска: Екатерина Коба тайно вышла замуж за российского олигарха-уголовника Александра Смузикова

У Екатерины есть свой бренд одежды. По данным сайта rusprofile.ru, зарегистрировано ен ИП в России в Тверской области, Конаковском районе, в живописной деревне Едимоновские Горки.

Там же зарегистрирован охотничий клуб «Кжатские просторы», принадлежащий Александру Смузикову.

Кстати, Екатерина периодически рекламирует в инстаграме базу отдыха «Едимоново вилладж», которая находится в той же деревне, что стоит в верховьях Двины. Похоже, что и владельцем базы является Смузиков — потому что «Едимоново вилладж» связана с одной из его компаний.

Швейцарский брак «Барби» из Минска: Екатерина Коба тайно вышла замуж за российского олигарха-уголовника Александра Смузикова

Екатерина Коба не один год пиарит базу отдыха «Едимоново вилладж»
В интернете можно найти информацию, что Александр Смузиков был женат — и в браке родились трое детей, но, если верить источникам, официально он давно оформил развод.

В инстаграме Екатерина и ее сын Тимур подписаны на сына Смузикова.

Отдельного внимания заслуживает бывший супруг Екатерины Кобы — Виталий Коба (Гамзович). Согласно данным правоохранительных органов Беларуси, он находится в розыске по обвинению в совершении преступления, предусмотренного ч. 2 ст. 243 УК Республики Беларусь (уклонение от уплаты налогов).

Швейцарский брак «Барби» из Минска: Екатерина Коба тайно вышла замуж за российского олигарха-уголовника Александра Смузикова

По информации из открытых источников, сумма неуплаченных налогов превышает 500 тысяч долларов. Ранее имя Виталия Кобы также фигурировало в уголовном деле, связанном с долговыми обязательствами. Сообщалось, что в 2015 году он занял у знакомых крупную сумму денежных средств под расписку.

Швейцарский брак «Барби» из Минска: Екатерина Коба тайно вышла замуж за российского олигарха-уголовника Александра Смузикова

Швейцарский брак «Барби» из Минска: Екатерина Коба тайно вышла замуж за российского олигарха-уголовника Александра Смузикова

После развода с Екатериной Кобой он переехал в Россию, где, по данным СМИ, продолжил заниматься бизнесом. История их брака и последующего расставания неоднократно становилась предметом обсуждения в прессе и социальных сетях.

Швейцарский брак «Барби» из Минска: Екатерина Коба тайно вышла замуж за российского олигарха-уголовника Александра Смузикова

Ксенія Черкасова
РЕПОРТЕР
Висвітлює резонансні події та суспільну тематику. Спеціалізується на роботі з джерелами та верифікації інформації в умовах воєнного часу.

СТОРІНКА ДЛЯ ДРУКУ

Теги: Коба Катерина | Коба Екатерина | Рыбакин Артем | Коба Виталий (Гамзович) | Смузиков Александр | Vitaliy Koba (Gamzovich) | Alexander Smuzikov | Ekaterina Koba | уклонения от уплаты налогов | Беларусь

Читайте по темі:

14 закордонних поїздок за війну, $200 тисяч у нерухомості і податковий схематоз: що приховує «слуга народу» Кирило Нестеренко

Столична забудовниця Влада Молчанова через корупційні схеми уникла сплати податків на сотні мільйонів

Схемы «минимизации» Щуцкого на Черноморской таможне: государство теряет 30 миллионов ежемесячно

Польский військовий вистрелив у нелегального мігранта на кордоні з Білоруссю

Білорусь знову продовжила навчання з РФ

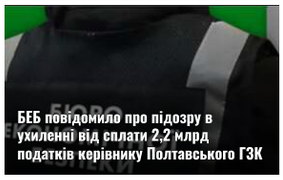
БЕБ повідомило про підозру в ухиленні від сплати 2,2 млрд податків керівнику Полтавського ГЗК

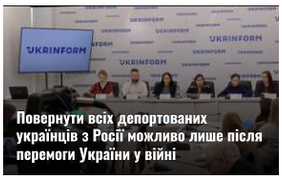

Повернути всіх депортованих українців з Росії можливо лише після перемоги України у війні

Детективи БЕБ провели обшуки у компанії-продавця автозапчастин: ухилялись від сплати податків

Литва зажадала від Білорусі пояснень щодо загрозливих заяв посадовця Радбезу

Під кордон з Латвією зі сторони Білорусі принесли "людей без ознак життя", – латвійські прикордонники

Коментарі:

comments powered by Disqus

2022–2026 © Розслідувач.інфо

Політика конфіденційності

0.075399