ВІЙНА | Новини | 35 хвилин тому | Читать на русском

# Карта бойових дій в Україні на 13 червня 2026 року

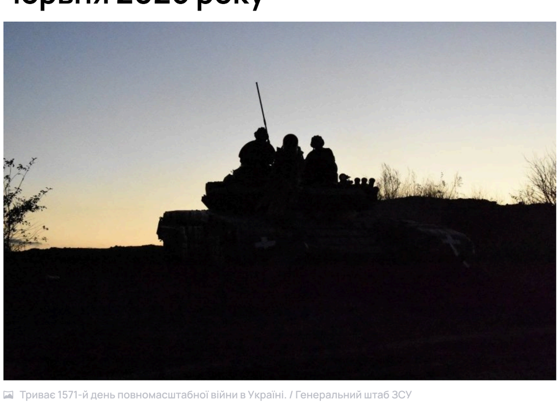

Триває 1571-й день повномасштабної війни в Україні. | Генеральний штаб ЗСУ

Триває 1571-й день повномасштабної **війни в Україні.**

## Мапа бойових дій в Україні станом на 13 червня 2026

Останні дані зі **звіту ISW** (Інститут вивчення війни):

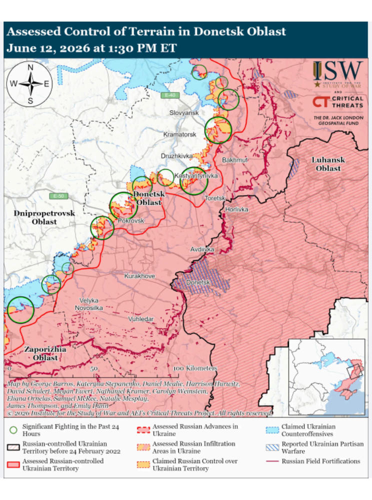


## Новини війни в Україні

Оперативна інформація станом на 08:00 щодо російського вторгнення. За даними **Генерального штабу ЗСУ**, протягом минулої доби відбулося 237 бойових зіткнень.

Вчора противник завдав 88 авіаційних ударів, скинувши 281 керовану авіабомбу. Крім того, застосував 10008 дронів-камікадзе та здійснив 3304 обстріли населених пунктів та позицій наших військ, зокрема 74 - із реактивних систем залпового вогню.

За минулу добу авіація, ракетні війська і артилерія Сил оборони уразили п'ять районів зосередження живої сили противника, два пункти управління БпЛА, чотири гармати та два пункти управління батальйонного рівня.

## Останні новини з фронту за сьогодні

На **Північно-Слобожанському** і **Курському** напрямках минулої доби агресор завдав двох авіаційних ударів із застосуванням семи КАБ, здійснив 63 обстріли позицій наших військ та населених пунктів, зокрема п'ять - із застосуванням РСЗВ. Зафіксовано одну штурмову дію ворога.

На **Південно-Слобожанському** напрямку противник вісім разів атакував позиції наших підрозділів в районах населених пунктів Лиман, Старица, Липці, Вовчанськ, Охрімівка, Волохівка.

На **Куп'янському** напрямку ворог двічі атакував, в бік Шийківки та Подолів.

На **Лиманському** напрямку противник 19 разів намагався вклинитися в нашу оборону, атакуючи в районах населених пунктів Зарічне, Лиман, Шийківка, Новоселівка, Середнє, Дробишеве, Озерне, Торське та Новий Мир.

На **Слов'янському** напрямку противник штурмував 14 разів, у бік Рай-Олександрівки та в районі Різниківки, Кривої Луки, Закітного.

На **Краматорському** напрямку окупанти атакували в районі Федорівки.

На **Костянтинівському** напрямку ворог здійснив 13 атак, в районах населених пунктів Іванопілля, Іллінівка, Плещіївка, Вільне та в бік Костянтинівки, Грузького, Торецького.

На **Покровському** напрямку наші захисники зупинили 36 штурмових дій агресора у бік населених пунктів Родинське, Новоолександрівка, Шевченко, Гришине, Сергіївка, Котлине, Удачне, Новопідгороднє, Дорожнє та Білицьке.

На **Олександрівському** напрямку противник атакував три рази, в районах Злагоди, Калинівського та Олександрограда.

На **Гуляйпільському** напрямку окупантів здійснили 33 атаки у бік Рибного, Воздвижівки, Гуляйпільського, Верхньої Терси, Цвіткового, Залізничного, Рівнопілля, Варварівки, Гіркого, Мирного, Добропілля та Чарівного.

На **Оріхівському** напрямку наші захисники зупинили п'ять спроб противника просунутися вперед в районах Щербаків та Степногірська.

На **Придніпровському** напрямку противник атакувальних дій не проводив.

На **Волинському та Поліському** напрямках ознак формування наступальних угруповань ворога не виявлено.

Зберігайте бойовий дух, допомагайте ЗСУ, наближайте перемогу України!

Слава Україні!

Читайте також: **втрати Росії у війні станом на сьогодні.**

ГЕНЕРАЛЬНИЙ ШТАБ | ВІЙНА

Автор:
Тетяна Гойденко

Всі новини
Всі статті

НОВЕ ВІДЕО
Business Wisdom Summit 2026: як це було
Підписатися на Delo.ua

НОВИНИ ДНЯ
18 хвилин тому — ВІЙНА Втрати ворога станом на 13 червня 2026 – Генштаб ЗСУ
35 хвилин тому — ВІЙНА Карта бойових дій в Україні на 13 червня 2026 року
учора 21:59 — Експорт металопродукції падає: за п'ять місяців Україна втратила понад 6% валютної виручки
учора 21:34 — МВФ відкриває Україні доступ до нового фінансування у $690 млн: сторони досягли угоди про перегляд програми
учора 20:43 — Китайська BYD хоче викупити готовий завод у Європі
учора 20:40 — Чергова атака на енергосистему: Росія вдарила по теплоелектростанції ДТЕК



Усі матеріали, які розміщені на цьому сайті з посиланням на агентство "Інтерфакс-Україна", не підлягають подальшому відтворенню та/або розповсюдженню в будь-якій формі, крім письмового дозволу агентства «Інтерфакс-Україна».
Матеріали, позначені цими знаками: ПРЕСРЕЛІЗ, АКТУАЛЬНО, ПАРТНЕРСЬКИЙ МАТЕРІАЛ, НОВИНИ КОМПАНІЙ, PR, РЕКЛАМА, ADVERTORIAL, ПРОМО, а також опубліковані в розділі "Новини компаній" публікуються на правах реклами. За зміст реклами відповідальність несуть рекламодавці.
Онлайн-медіа «delo.ua», ідентифікатор медіа - R40-06228. Власник: ТОВ «КОМУНІКАЦІЙНИЙ ХАБ "ЕКОНОМІКА"».
Онлайн-медіа «delo.ua» призначене для осіб старше 21 року.
Використання та передрук новин, публікацій та інших матеріалів Delo.ua дозволяється тільки при вказівці активного гіперпосилання на цей матеріал у форматі **"Про це повідомляє видання Delo.ua"** не нижче третього абзацу в тексті.
бізнес\медіа бюро економіка+ © 2005-2026
зроблено в ideil.

**Redne Cookie**

Za pravilno delovanje spletnega mesta uporabljamo nujne cookie-je.

Sprejmi nujne