БУЛЬВАР

"Петарди прив'язували до хвостів". Мартиновська після ганебного зізнання зробила нову заяву

12 червня, 10:51 Этот материал также можно прочитать на русском

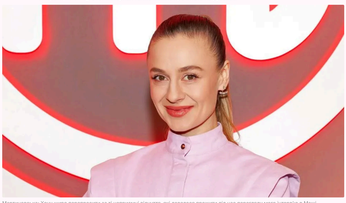

Мартиновська: Хочу щиро перепросити за ті неприємні відчуття, які довелося пережити під час перегляду мого інтерв'ю в Маші
Фото: olga_martynovska / Instagram

Українська кулінарка й суддя шоу "МастерШеф" на СТБ Ольга Мартиновська дала інтерв'ю українській ведучій Маші Єфросиніній, під час якого розповіла про своє дитинство. Описуючи його, вона зі сміхом зізналась, що знущалась з тварин. Запис інтерв'ю опублікували 11 червня в YouTube.

"Висіла на заборах і деревах головою вниз, кидала котів через кришу й бігла їх ловила. Або петарди прив'язували до хвостів котячих. Ну, такий – шибеник був", – заявила вона зі сміхом.

РЕКЛАМА

Зізнання Мартиновської викликало обурення в українському сегменті соцмережі Threads.

"Ми могли робити х...йню в дитинстві й не розуміти цього. Але ж в дорослому віці так про це говорити?" – відреагували в коментарях.

"Не знаю, хто це, але те, що вона говорить і з якою реакцією, – це п...здець", – написали в мережі.

"Не шибеником ти була, а дуже злою, жорстокою дитиною. І ця посмішка говорить, що мало що там змінилося", – звернулися до Мартиновської користувачі.

Скриншот: lina yefimenko / Threads

"Я не розумію. Тобто ні сама Ольга, ні Маша, ні команда, що монтувала це інтерв'ю, – ніхто з них навіть думки не мав, що ця історія – повний п...здець і буде мати репутаційні наслідки?" – здивувалися в коментарях.

Скриншот: lina yefimenko / Threads

"Сподіваюся, Ольга це придумала для яскравої розповіді", – зазначили в мережі.

Скриншот: lina yefimenko / Threads

На скандал уже відреагувала команда Єфросиніної. У коментарях до відео вони зазначили, що не підтримують жорстокого поводження з тваринами.

"Ми усвідомлюємо, що одна з фраз, яка прозвучала в цьому інтерв'ю, викликала негативну реакцію. Ні Маша, ні Оля не підтримують жорстоке поводження з тваринами та будь-які дії, що можуть завдати їм болю чи страждань. Фраза, яку ви чули в початковій версії інтерв'ю, була невдалою гіперболою з боку гості, а не реальною історією її дитинства. Вона була використана для емоційного підсилення думки та не мала на меті схвалення або нормалізацію насильства щодо тварин. Перепрошуємо всіх, кого це могло образити або засмутити", – ідеться в заяві.

Мартиновська 12 червня в Instagram Stories виклала відео, у якому попросила вибачення й пояснила, що не пропагує знущання з тварин.

"Хочу щиро перепросити за ті неприємні відчуття, які довелося пережити під час перегляду мого інтерв'ю в Маші. А саме – що стосується факту про моє бешкетне дитинство. Хочу попросити вибачення за гіперболізацію цієї історії", – сказала вона.

РЕКЛАМА

КОНТЕКСТ

- Мартиновська народилася 1989 року в Миколаєві. Вона є переможницею шоу "МастерШеф 3", згодом стала суддею цього проекту. Мартиновська сама виховує донечку Віру. З батьком дитини кулінарка розлучилася 2020 року після п'яти років, проживших у шлюбі.

Автор
Галина Гришина

Поділитися

скандал МастерШеф захист тварин тварини Ольга Мартиновська Маша Єфросиніна

РЕКЛАМА

Гроші впадуть з неба після того, як прочитаєш це

Вигідна пропозиція! -15% знижка на продукцію Amway, бренд з США

Якщо з'явилися варикозні вени або синюшні вузли, застосуйте це

МАТЕРІАЛИ ЗА ТЕМОЮ

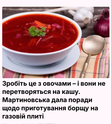
Зробіть це з овочами – і вони не перетворяться на кашу. Мартиновська дала поради щодо приготування борщу на газовій плиті
23 січня, 21:33 РЕЦЕПТИ

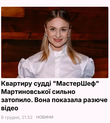
Квартиру судді "МастерШеф" Мартиновської сильно затопило. Вона показала разюче відео
6 грудня, 21:52 НОВИНИ

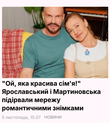
"Ой, яка красива сім'я!" Ярославський і Мартиновська підірвали мережу романтичними знімками
5 листопада, 15:07 НОВИНИ

БУЛЬВАР

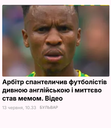
Арбітр спантеличив футболістів дивною англійською і миттєво став мемом. Відео
13 червня, 10:33 БУЛЬВАР

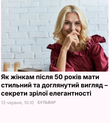
Як жінкам після 50 років мати стильний та доглянутий вигляд – секрети зрілої елегантності
13 червня, 10:50 БУЛЬВАР

Білокрилка буде валятися під капустою мертвою після цього оброблення. Рецепт дієвого розчину
12 червня, 09:04 БУЛЬВАР

НАЙПОПУЛЯРНІШЕ

1 "Алла звідти не вилазила". Ексдиректор Rotary розповів про залежність Пугачової
8207

2 Ротару всю ніч бенкетувала біля СБУ. Ексдиректор співачки шокував подробицями
3011

3 Безумця розстебнула блузку у стінах парламенту й "засвітила" мережею. Фото
2027

4 Російська аферистка втерлася в довіру до Ротару й кинула її на гроші
3730

5 "У нього свій фронт. Берлінський". Чому Винник настраждав скотився на дно
1704

РЕКЛАМА

СВІЖІ НОВИНИ

Арбітр спантеличив футболістів дивною англійською і миттєво став мемом. Відео
13 червня, 10:33

Як жінкам після 50 років мати стильний та доглянутий вигляд – секрети зрілої елегантності
13 червня, 10:50

Білокрилка буде валятися під капустою мертвою після цього оброблення. Рецепт дієвого розчину
12 червня, 09:04

Усик – у Білому домі. Трамп прийняв українського боксера в Овальному кабінеті. Фото
13 червня, 01:10

Минуло пів року після смерті Степана Гіги – дім артиста показали його могилу. Відео
12 червня, 21:43

"Не заслуджую – значить, такий самий". У мережі відписуються від блогера, який "аплодував" Мартиновській
12 червня, 23:38

Самозванець працював пілотом пасажирського літака 17 років. Як його викрили
11 червня, 20:01

Чоловік намагався втекти за кордон під виглядом артиста. У СБУ розповіли подробиці
12 червня, 20:01

Секретний рецепт улюбленого напою Єлизавети II – пахне приготомлушкою, а на смак ще кращий
12 червня, 16:05

Хто може бути актрисою, яку Сумська звинуватила у своєму звільненні з театру?
11 червня, 10:28

Більше новин

БЛОГИ

Вадим Крищенко
У Москві Садовникова обпарила помешкання з портретом Шевченка. Повернулась із Сибру мати-"бандерівка"

Юрій Рябчинський
Про цінність культури згадують лише тоді, коли її стовпи – у могилах

Олена Курбанова
Ні в кого так сильно не вірю, як у свою країну. Тому й народжуватим буду тут

Анна Малер
Це комплекс Путіна – бути "затребуваним самцем". Для фюрера створюють міфи про коханок. Зараз, напередодні виборів, нові чутки, нова нібито пасія

Олександр Ягольник
100 млн грн, чесно зароблених українським шоу-бізнесом у 2021 році, осіли у чиновницьких кишенях

Більше свіжих блогів

© 2026. Всі права захищені Designed by Kiselev

Всі матеріали, які розміщені на цьому сайті з посиланням на агентство "Інтерфакс-Україна", не підлягають подальшому відтворенню такого розповсюдження в будь-якій формі, крім як і з письмового дозволу.

Усі опубліковані фотоматеріали Depositphotos.ua не підлягають подальшому відтворенню такого розповсюдження в будь-якій формі без письмового дозволу компанії.

Матеріали, позначені піктограмами PR, "Інновація", "Думка", "Персона", "Актуально", "Вибори" та "Влада", публікуються на правах реклами.

Коментарі матеріалів можуть розміщуватися у розділі "Пересуди". У випадках суспільної значущості публікація в цьому розділі допускається і на безоплатній основі.

Вебсайт "Інтернет-видання "ГОРДОН", ідентифікатор в Реєстрі суб'єктів у сфері медіа: R40-05269

вул. Професора Підвисоцького, 6-В, м. Київ, Україна, 01103

Призначено для осіб, старших за 21 рік