ГРОШІ

Кияни отримали платіжки за опалення за січень після набуття чинності постанови Кабміну – КМДА

11 червня, 21.38

Як зазначають у КМДА, перерахунок здійснили для всіх споживачів, у чиїх будинках тимчасово було відсутнє опалення або його параметри не відповідали нормативним вимогам
Фото: kyivcity.gov.ua

У травні набула чинності постанова Кабінету Міністрів №683, яка затвердила новий алгоритм нарахування плати за тепло в умовах масових пошкоджень інфраструктури внаслідок російських обстрілів. Тому в червні мешканці столиці отримали платіжки з нарахуваннями за опалення за січень, при цьому суми в них були зменшені в середньому на 40%. Про це повідомляє КМДА.

Про проведений перерахунок під час брифінгу розповів директор СВП "Енергозбут" КП "Київтеплоенерго" Костянтин Лопатін.

РЕКЛАМА

"КП "Київтеплоенерго" зменшило розмір оплати послуги теплопостачання, наданої в січні 2026 року, для 99% своїх споживачів. Йдеться про понад 1 мільйон квартир. Автоматичний перерахунок виконали згідно з алгоритмом, затвердженим постановою Кабінету Міністрів України № 683, що набула чинності у травні 2026 року. Він ураховує періоди відсутності послуги та невідповідність теплоносія якісним параметрам. Загальна знижка для споживачів склала понад 720 млн грн або в середньому майже 40%", – йдеться у повідомленні.

Лопатін нагадав, що в лютому нарахування за централізоване опалення та постачання теплової енергії за січень 2026 року не проводилися. Причиною стали масштабні атаки на об'єкти критичної інфраструктури Києва, через які були пошкоджені тепломережі та обладнання. Відтак виникла потреба у створенні правового механізму для автоматичного індивідуального перерахунку.

"У травні Кабмін постановою №683 затвердив алгоритм автоматичного перерахунку за опалення для теплопостачальних підприємств із застосуванням відповідних коефіцієнтів. Нарахування за січень ми виконали одразу після прийняття постанови, в міжопалювальний період, коли платіжне навантаження менше", – пояснив він.

Як зазначають у КМДА, перерахунок здійснили для всіх споживачів, у чиїх будинках тимчасово було відсутнє опалення або його параметри не відповідали нормативним вимогам.

"Тривалість періодів відсутності теплопостачання та зниження якості була індивідуальна для кожного будинку. Вона залежала від багатьох факторів: джерела теплопостачання, можливості оперативного переключення, аварійних відключень електроенергії, ступеня енергоефективності будинку. Для порівняння: за умов стабільної штатної роботи тепподжерел загальна сума нарахувань у столиці склала би понад 1,85 млрд грн. Фактична сума нарахувань за опалення в січні склала 1,13 млрд грн. Кияни отримали загальну знижку в розмірі 720 млн грн, тобто вартість послуги знизилась на 40%", – підкреслив Костянтин Лопатін.

Поділитися

опалення КМДА Кабінет Міністрів України

Як читати "ГОРДОН" на тимчасово окупованих територіях Читати

РЕКЛАМА

Вигідна пропозиція! -15% знижка на продукцію Amway, бренд з США

Якщо з'явилися варикозні вени або синюшні вузли, застосуйте це

МАТЕРІАЛИ ЗА ТЕМОЮ

У СБУ відповіли на заяву про вплив обшуків у "Київтеплоенерго" на опалення киян
13 лютого, 23.59 ПОЛІТИКА

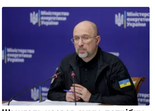

Шмигаль назвав суму, потрібну для підготовки до опалювального сезону в Україні
26 квітня, 20.00 ГРОШІ

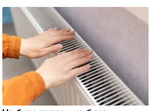

Не було тепла – не буде рахунків. Кабмін ухвалив постанову про платіжки під час війни
30 січня, 21.31 ПОЛІТИКА

БУЛЬВАР

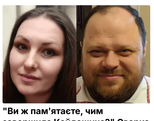

"Ви ж пам'ятаєте, чим завершила Кайдашиха?" Сварка спікера з опозицією дістала продовження
11 червня, 21.58 ПОЛІТИКА

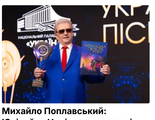

Михайло Поплавський: Ювілейна Національна премія "Українська пісня року" буде приурочена до 35-ї річниці незалежності України
Актуально
11 червня, 21.43 БУЛЬВАР

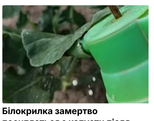

Білокрилка замертво посиплеться з капусти після цього диво-розчину
11 червня, 19.20 БУЛЬВАР

СВІЖІ БЛОГИ

Семиволос: Для Трампа буде болісний компроміс, що сприймуть за слабкість
11 червня, 19.15

Макарова: Росіяни, ану, задрали голови! В небо зиріть! До вас летить майбутнє
11 червня, 18.30

Магера: Можна не стукатися до Польщі в зачинені двері, а обрати іншій "стадіон"
11 червня, 17.50

Карпюк: Захід готується до війни, а ми повертаємося до FPV-шок на руцях
11 червня, 17.28

Колиткьо: Кримську війну вивезли українці. З якого її віддавати?
11 червня, 15.39

Більше блогів

РЕКЛАМА

НАЙПОПУЛЯРНІШЕ

1. У РФ знова глава Центробанку Набіуллліна. Її не було навіть на нараді у Путіна, де обговорювали інфляцію
13227
2. Втеча з перестрілкою та роман із Голубою Королевою. Як живеться у Росії генпрокурору-втікачу Пшонці
10106
3. Стало відомо, кого підірвали в автомобілі під Москвою
6661
4. "Стоїмо, дятел! Будеш наступним". У Києві люди не вшанували воїна на щиті – їх присоромили. Відео
6137
5. Криптоафера, мільярдні борги, "дах" у ФСБ і "терки" із чеченцями. Як "гаманцю Януковича" Курченку живеться в РФ?
5886

НАЙПОПУЛЯРНІШЕ

РЕКЛАМА

Гроші впадуть з неба після того, як прочитаєш це

Сукні, що роблять образ незабутнім

Вигідна пропозиція! -15% знижка на продукцію Amway, бренд з США

СВІЖІ НОВИНИ

Сьогодні, 21.58
"Ви ж пам'ятаєте, чим завершила Кайдашиха?" Сварка спікера з опозицією дістала продовження

Сьогодні, 21.56
Ліки з канабісу. Уперше в Україні в аптеці видали препарати пацієнтам

Сьогодні, 21.38
Кияни отримали платіжки за опалення за січень після набуття чинності постанови Кабміну – КМДА

Сьогодні, 21.27
Польща відтермінувала обмеження руху автобусів у "Шегині – Медика". Що відомо

Сьогодні, 21.09
Яка вартість ліквідації одного окупанта? Відповідь Мадяра

Сьогодні, 20.47
Наймолодшому виконавцю диверсій РФ було 11 років. Як дітей втягують у диверсії проти України

Сьогодні, 20.15
На тлі вибуху морського дрона в Румунії звернулися до України з вимогою. Якою?

Сьогодні, 19.28
"Як стріляти по курінках". Мадяр розповів, коли СБС візьмуть під контроль головну трасу до Криму

Сьогодні, 19.12
Семиволос: Для Трампа буде болісний компроміс, що сприймуть за слабкість

Сьогодні, 19.12
Для залучення іноземних інвестицій важлива валютна лібералізація – експертка

Більше новин

ПОПУЛЯРНЕ В БУЛЬВАРІ

1. Фальоса хвалився, що розбестив Ані Лорак у 13 років – шокуюча історія зрадниці
7359
2. "Алла звідти не вилазила". Ексдиректор Ротару розповів про залежність Пугачової
6420
3. "Стоїмо, дятел! Будеш наступним". У Києві люди не вшанували воїна на щиті – їх присоромили. Відео
6137
4. Батько із родичами вбив 15-річну доньку за відмову виходити заміж за її судимого брата
5779
5. "Займіться собою – у дзеркало подивіться". Стефанчук гучно посварився з нардепкою. Відео
5841

© 2026. Всі права захищені Designed by Kiselev

Всі матеріали, які розміщені на цьому сайті з посиланням на агентство "Інтерфакс-Україна", не підлягають подальшому відтворенню та/або розповсюдженню в будь-якій формі, крім як з письмового дозволу.

Усі опубліковані фотоматеріали Depositphotos.ua не підлягають подальшому відтворенню та/або розповсюдженню в будь-якій формі без письмового дозволу компанії.

Матеріали, позначені піктограмами PR, "Інновація", "Думка", "Персона", "Актуально", "Вибори" та "Вплив", публікуються на правах реклами.

Комерційні матеріали можуть розміщуватися у розділі "Пресрелізи". У випадках суспільної значущості публікація в цьому розділі допускається і на безоплатній основі.

Вебсайт "Інтернет-видання "ГОРДОН", ідентифікатор в Реєстрі суб'єктів у сфері медіа: R40-05269

вул. Професора Підвисоцького, 6-В, м. Київ, Україна, 01103

Призначено для осіб, старших за 21 рік