БЛОГИ

Рефат Чубаров

Голова Меджлісу кримськотатарського народу

Усі матеріали автора

Наш дрон вичавлює рабство. Не опирайтеся

11 червня, 13.45 Этот материал также можно прочитать на русском

Читаю нині частину українського сегмента соцмереж і, відверто кажучи, ох...іваю.

РЕКЛАМА

Скорбота за панорамою "Оборона Севастополя", у яку влучив український дрон. Плач про "нашу історію", про "кров наших людей", пролиту під час Кримської війни, зокрема в обороні Севастополя.

Та стоп. Справді?

А ви взагалі ставили собі питання, що це була за війна? Хто її розв'язав і з якою метою? Які цілі переслідував Санкт-Петербург? І чим усе це обернулося для кримськотатарського народу, на землі якого й відбувалися найжорстокіші бої тієї війни?

Допускаю, що багато з тих, хто сьогодні ридає за панорамою, навіть не знають: відповідальність за власну поразку у Кримській війні Російська імперія переклала саме на кримських татар. І жорстоко їм помстилася. Уже в 1856–1860 роках унаслідок цілеспрямованої репресивної політики з Криму були витіснені сотні тисяч кримських татар. За російськими даними того часу – близько 200 тис., за оцінками дослідників країн тодішньої антиросійської коаліції – від 300 до 500 тис. корінних мешканців Криму були викинуті за межі півострова й змушені оселятися на землях Османської імперії.

А хіба не це і є наша справжня історія? Чи це "інше"? Ну давайте, згадаймо й інше: панораму створено на початку XX століття з ініціативи, схваленої Миколою II, через комітет з увічнення оборони Севастополя. З якою метою? Увічнити "героїзм" імперії. Та в цьому "героїчному" наративі не знайшлося місця для трагедії кримськотатарського народу. Для сотень тисяч людей, які заплатили за цю війну втратою своєї батьківщини.

То про що ми сьогодні сумуємо? Про пам'ятник імперській пам'яті? Історія – це не ефектні панорами, створені для того, щоб приховати скоєні злочини. Навіть якщо до цих злочинів вдалося втягнути тисячі й тисячі людей, поневолених імперією.

Тому не плачте за панорамою "Оборона Севастополя". Український дрон своїм влучанням допомагає нам видавити із себе рабську психологію, вбиту у свідомість спершу російською, а потім радянською імперською пропагандою. Не опирайтеся власному внутрішньому очищенню.

Джерело: Рефат Чубаров / Facebook

Опубліковано з особистого дозволу автора

Блог відображає винятково думку автора. Редакція не відповідає за зміст і достовірність матеріалів у цьому розділі.

Поділитися

Крим | Севастополь | війна Росії проти України | кримські татари | Рефат Чубаров

РЕКЛАМА

Знижка на мийку високого тиску Bosch! Акумулятор 4 000 мАг

Картопля фрі або овочі на салат за 2 хвилини! Слайсер 6 в 1

МАТЕРІАЛИ ЗА ТЕМОЮ

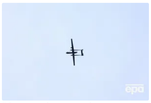

"Схоже, цілих мостів уже не залишилося". Крим під атакою, ЗСУ "відрізають" півострів

11 червня, 10.18 ВІЙНА В УКРАЇНІ

У Криму після атаки загорівся музей "Оборона Севастополя". Окупаційний "губернатор" б'є на сполох

10 червня, 12.08 ВІЙНА В УКРАЇНІ

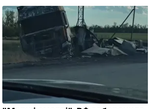

"Марші смерті". РФ заборонила рух військових вантажів сухопутним коридором у Крим

9 червня, 15.06 ВІЙНА В УКРАЇНІ

БУЛЬВАР

Якщо вас звати так - 13 червня - ваш день

11 червня, 13.49 БУЛЬВАР

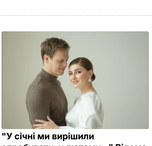

"У січні ми вирішили спробувати, у лютому..." Відома українська акторка оголосила про вагітність

11 червня, 13.49 БУЛЬВАР

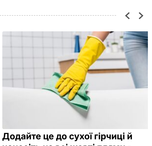

Додайте це до сухої гірчиці й нанесіть на всі жовті плями - ванна стане білосніжною

11 червня, 13.34 БУЛЬВАР

СВІЖІ БЛОГИ

Чубаров: Наш дрон вичавлює рабство. Не опирайтеся
11 червня, 13.45

Чалий: Це знову буде у формулі миру з подачі РФ
11 червня, 13.11

В'ятрович: Цю пастку поляки самі собі поставили
11 червня, 11.07

Плюта: Україна гальмує власний рух до ЄС без реформи експортного контролю
11 червня, 07.00

Трегубов: Від традиції знову ділити Польщу врятувало два фактори
11 червня, 00.01

Більше блогів

РЕКЛАМА

НАЙПОПУЛЯРНІШЕ

1. У РФ зникла глава Центробанку Набіуллліна. Її не було навіть на нараді у Путіна, де обговорювали інфляцію
10729

2. Втеча з перестрілкою та роман із Голубок Королевою. Як живеться у Росії генпрокурору-втікачу Пшонці
9801

3. Ейдман: Абрамовича до Зеленського скерував не Путін
6505

4. Стало відомо, кого підірвали в автомобілі під Москвою
6492

5. Хто скерував Абрамовича до Києва? Усе, що відомо про таємний візит
5905

НАЙПОПУЛЯРНІШЕ

РЕКЛАМА

Гроші впадуть з неба після того, як прочитаєш це

Знижка на мийку високого тиску Bosch! Акумулятор 4 000 мАг

СВІЖІ НОВИНИ

Сьогодні, 13.45
Чубаров: Наш дрон вичавлює рабство. Не опирайтеся

Сьогодні, 13.31
РФ таємно будує нову військову базу біля Фінляндії. Що зафіксували супутники

Сьогодні, 13.11
Чалий: Це знову буде у формулі миру з подачі РФ

Сьогодні, 12.50
Абрамович був господарем країни, а Путін – керівником – російський мільярдер Чигиринський

Сьогодні, 12.36
Так не влаштувався навіть Янукович. Як нардеп-зрадник Деркач став сенатором і "героєм" у РФ

Сьогодні, 12.20
Іран поставив ультиматум ФІФА перед чемпіонатом світу 2026. Через що збірна погрожує зупинити матчі

Сьогодні, 12.09
"Займіться собою – у дзеркало подивіться". Стефанчук гучно посварився з нардепкою. Відео

Сьогодні, 12.08
Секретна зброя НАТО, Мадяр і Зелс. Краснодар під атакою, пабліки пишуть про його підготовку до "СВО"

Сьогодні, 11.37
Скандал через "Героїв УПА". Понад половину поляків стали гірше ставитися до українців – опитування

Сьогодні, 11.15
Рада ухвалила "податок на OLX". Що зміниться для звичайних українців і чи доведеться платити більше за купівлі?

Більше новин

ПОПУЛЯРНЕ В БУЛЬВАРІ

1. Фальоса хвалився, що розбестив Ані Лорак у 13 років – шокуюча історія зрадниці
7147

2. "Стоїмо, дятел! Будеш наступним". У Києві люди не вшанували воїна на щиті – їх присоромили. Відео
5587

3. Батько із родичами вбив 15-річну доньку за відмову виходити заміж за її судимого брата
5562

4. "Алла звідти не вилазила". Ексдиректор Ротару розповів про залежність Пугачової
5602

5. Відома акторка офіційно розлучилася, а речі чоловіка викинула на смітник. Що сталося
5442

© 2026. Всі права захищені Designed by Kiseleu

Всі матеріали, які розміщені на цьому сайті з посиланням на агентство "Інтерфакс-Україна", не підлягають подальшому відтворенню та/або розповсюдженню в будь-якій формі, крім як з письмового дозволу.

Усі опубліковані фотоматеріали Depositphotos.ua не підлягають подальшому відтворенню та/або розповсюдженню в будь-якій формі без письмового дозволу компанії.

Матеріали, позначені піктограмами PR, "Інновація", "Думка", "Персона", "Актуально", "Вибори" та "Вплив", публікуються на правах реклами.

Комерційні матеріали можуть розміщуватися у розділі "Пресрелізи". У випадках суспільної значущості публікація в цьому розділі допускається і на безоплатній основі.

Вебсайт "Інтернет-видання "ГОРДОН", ідентифікатор в Реєстрі суб'єктів у сфері медіа: R40-05269

вул. Професора Підвисоцького, 6-8, м. Київ, Україна, 01103