Тютюнова мафія: Керівництво поліції Черкащини Гудима, Пак, Коваленко «кришують» контрафактний ринок?

Читать на русском | Read in English | Додати як бажане джерело в Google

Тютюнова мафія: Керівництво поліції Черкащини Гудима, Пак, Коваленко «кришують» контрафактний ринок?

Трохи деталей про розвиток мережі точок збуту нелегальних сигарет у Черкаській області.

Мій попередній допис про причетність до цієї мережі представників місцевої поліції та податкової викликав резонанс, тож надаю більше деталей.

Станом на кінець квітня у самих Черкасах зафіксовано вже 17 кіосків із контрафактною продукцією. (Фото та адреси додаю.)

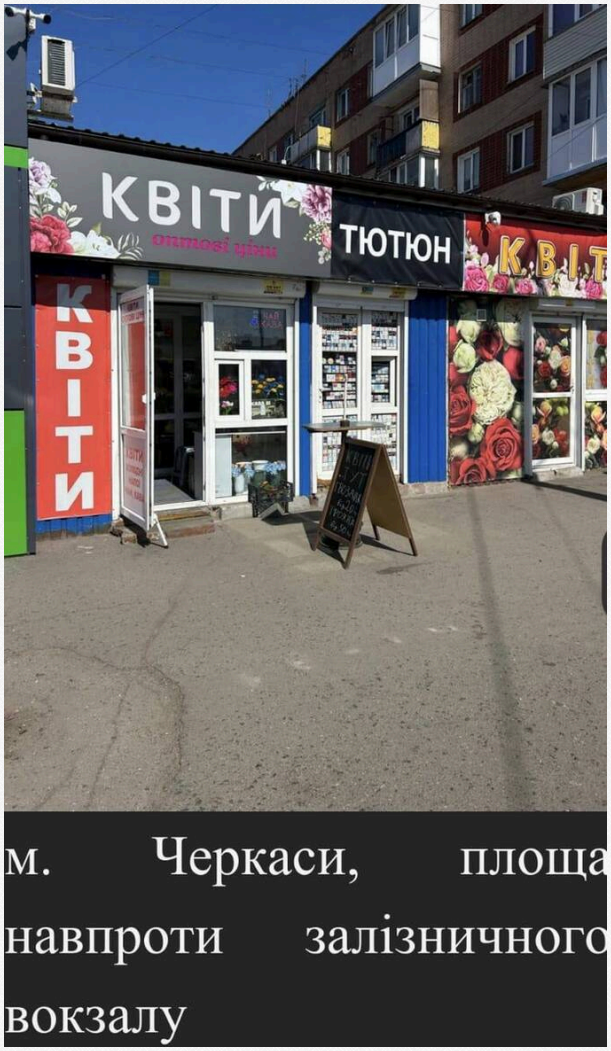

Тютюнова мафія: Керівництво поліції Черкащини Гудима, Пак, Коваленко «кришують» контрафактний ринок?

Важливі новини

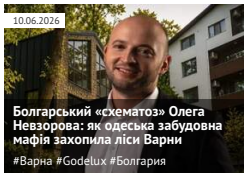

Останні новини

По даті | По переглядам | По коментарям

16:37 Нічна атака на Київ: пошкоджено будівлі Палацу «Україна», університету Карпенка-Карого та «Укркінохроніки»

16:29 **Причиною називають відмову двигунів: Російський військовий літак Ту-22М3 зазнав аварії в Іркутській області**

16:23 Атака безпілотників в окупованому Дебальцевому: повідомляється про удар по депо та складу БК

16:17 У Шевченківському районі Києва сапери вилучили бойову частину збитого дрона «Герань-2»

16:12 Ховали під одягом та в панелі авто: львівські митники заблокували три схеми нелегального ввезення техніки

Підписуйтесь на наш канал в Telegram. Оперативно про головне

16:08 Трагедія у Греції: у віці 39 років пішов із життя відомий український футболіст В'ячеслав Шарпар

16:02 **У Варшаві двоє невідомих підпалили ресторан Mur Mur з українським корінням: один із них повернувся заради фоторепортажу**

15:58 **РФ вперше застосувала проти Києва новий баражувальний боєприпас «Бандероль»**

15:52 Зникло у чиновниці — з'явилося в батька: як керівниця Держгеокадастру Оксана Ястреб «ховає» елітну землю та паркомісця

15:48 Історичні дзеркала: Польща не може вимагати від України відмови від УПА, ігноруючи гріхи Армії Крайової

15:44 На кордоні Румунії затримали українця з 100 шкурками куниці без дозвільних документів

15:40 СБУ затримала агентку ФСБ, яка шпигувала за ППО на Київському морі під виглядом туристки

15:35 У Раді зареєстровано законопроєкт щодо пом'якшення покарання за СЗЧ для мобілізованих учасників бойових дій

15:30 Прокурорський «дах» та дроблення бізнесу: як харківська мережа sota.store заробляє на контрабанді під час війни

15:26 Лопата як «аргумент»: на Рівненщині чоловік намагався відбити сусіда від представників ТЦК

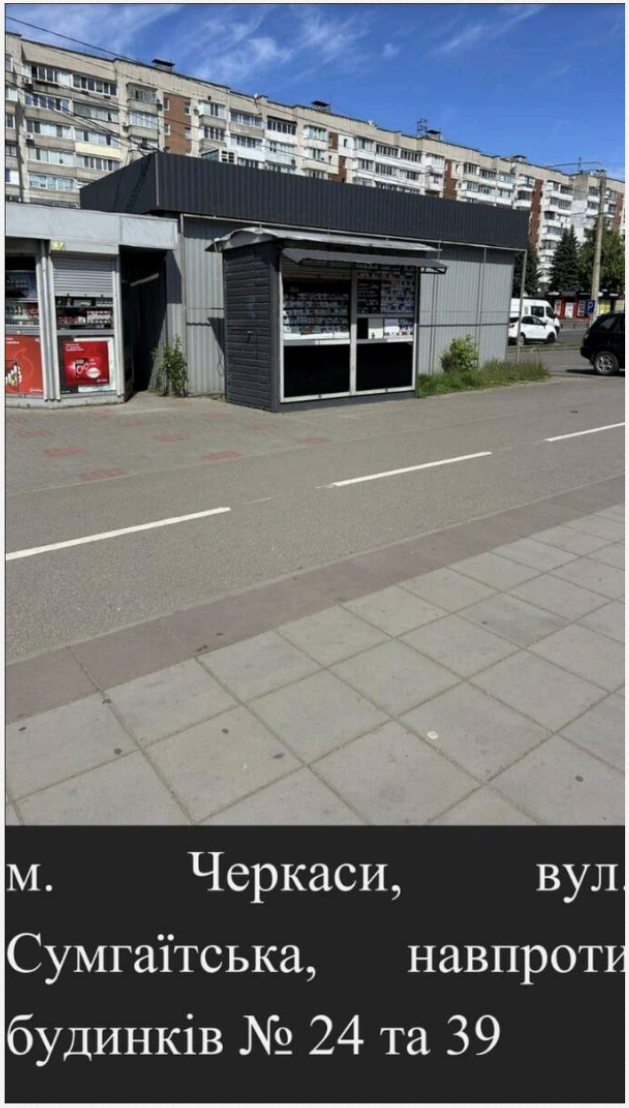

Тютюнова мафія: Керівництво поліції Черкащини Гудима, Пак, Коваленко «кришують» контрафактний ринок?

Тютюнова мафія: Керівництво поліції Черкащини Гудима, Пак, Коваленко «кришують» контрафактний ринок?

15:22 Лавров підтвердив візит посланців Трампа до Росії після домовленостей на Алясці

15:18 Ексменеджер Ахметова у кріслі заступника голови ФДМУ: Віталій Коваленко задекларував 14 об'єктів нерухомості та Maserati

15:14 Пам'ятники для українських воїнів від прихильниці «совка»: тендер ВМК на понад 19 мільйонів гривень віддали фірмі білоруски Гриневської

15:10 Суд остаточно відмовив у стягненні 187 мільйонів гривень з оператора казино: борг не підтверджено

15:06 «Не вірю, що я жива»: під час масованої атаки на Київ постраждав будинок блогерки Марічки Довбенко

15:03 Зеленський запропонував Путіну зустріч на саміті G7 у Франції за участю Трампа та лідерів ЄС

15:00 Схема на мільйони: підполковник ДПС разом із братом-росіянином вивіз до ЄС майже 80 ухилянтів

Теги новин

COVID-19 агрессия России Атака Війна Война ВСУ Вторжение Дональд Трамп Донбасс ДТП Зеленский ЗСУ Киев Київ коронавирус Коррупция Напад Росії на Україну Нападение России на Украину оккупанты окупанти Порошенко Путин Росія Россия СБУ США Украина Україна ЧП Эпидемия коронавируса

Наші опитування

Чи вірите ви, що Дональд Трамп зможе зупинити війну між Росією та Україною?

- Так, повністю зможе
- Частково зможе, але не відразу
- Ні, не зможе
- Це залежить від дій інших сторін
- Важко відповісти

Голосувати

Показати результати опитування
Показати всі опитування на сайті

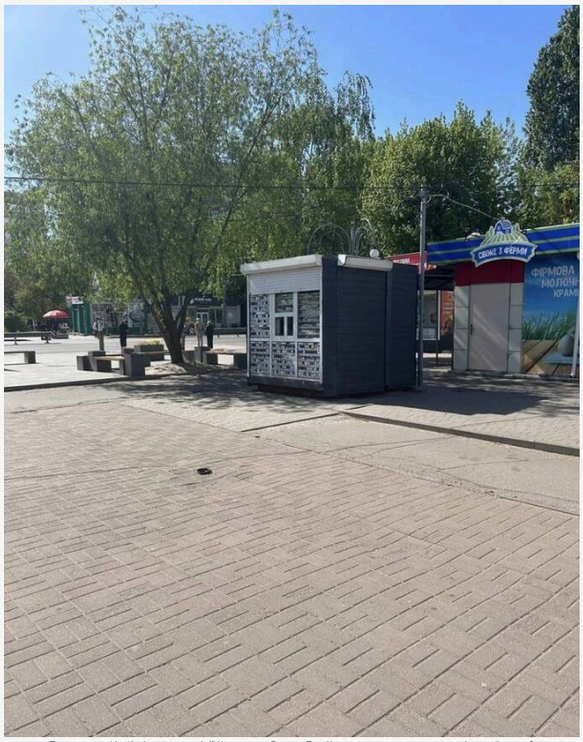

Тютюнова мафія: Керівництво поліції Черкащини Гудима, Пак, Коваленко «кришують» контрафактний ринок?

м. Черкаси, ринок «Сєдова»

Тютюнова мафія: Керівництво поліції Черкащини Гудима, Пак, Коваленко «кришують» контрафактний ринок?

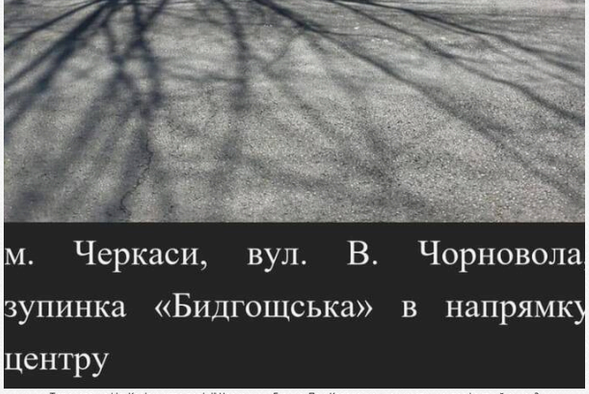

Тютюнова мафія: Керівництво поліції Черкащини Гудима, Пак, Коваленко «кришують» контрафактний ринок?

Ці точки активно почали з'являтися з березня 2025 року та відкриваються й далі — у середньому по 2–3 подібних МАФи на тиждень.

Місцевий Нацпол та податкова на все це не реагує, попри відверте нахабство власників цих точок, відсутність у них відповідної ліцензії та акцизних марок на пачках сигарет, які вони продають.

Тютюнова мафія: Керівництво поліції Черкащини Гудима, Пак, Коваленко «кришують» контрафактний ринок?

м. Черкаси, навпроти магазину «АТБ»
по вул. Генерала Момота, 1

Тютюнова мафія: Керівництво поліції Черкащини Гудима, Пак, Коваленко «кришують» контрафактний ринок?

м. Черкаси, вул. В. Чорновола, ринок
«Шкільна»

Тютюнова мафія: Керівництво поліції Черкащини Гудима, Пак, Коваленко «кришують» контрафактний ринок?

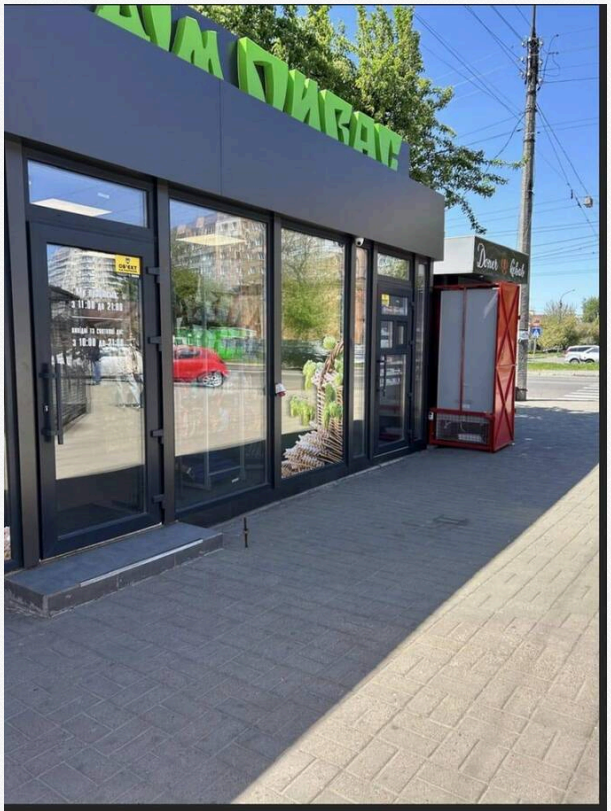

м. Черкаси, навпроти магазину «АТБ»
по вул. Добровоського, 15

Тютюнова мафія: Керівництво поліції Черкащини Гудима, Пак, Коваленко «кришують» контрафактний ринок?

м. Черкаси, навпроти магазину «АТБ»
по вул. Тараскова, 18

Тютюнова мафія: Керівництво поліції Черкащини Гудима, Пак, Коваленко «кришують» контрафактний ринок?

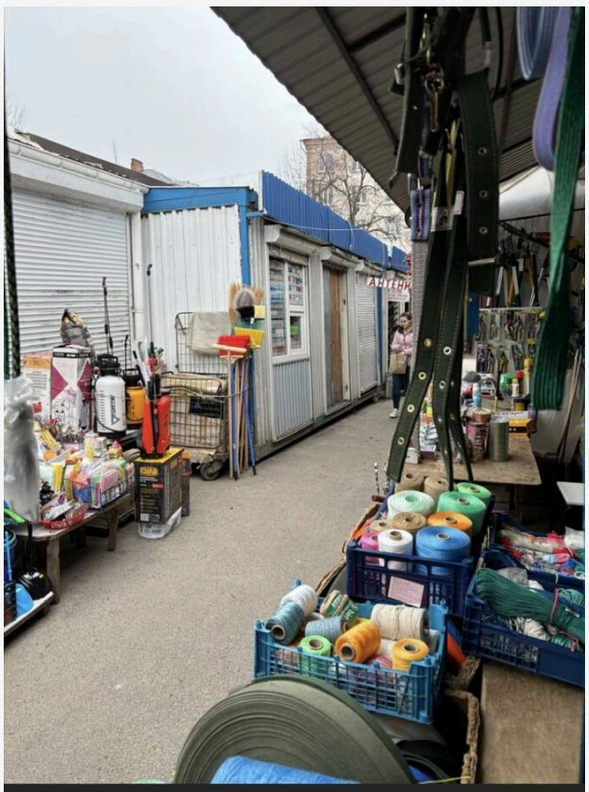

м. Черкаси, ринок «Центральний»

Тютюнова мафія: Керівництво поліції Черкащини Гудима, Пак, Коваленко «кришують» контрафактний ринок?

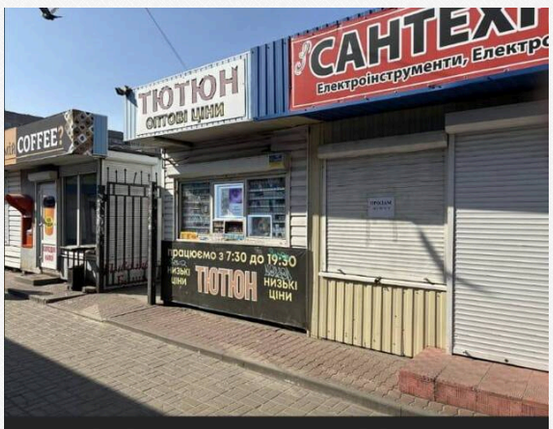

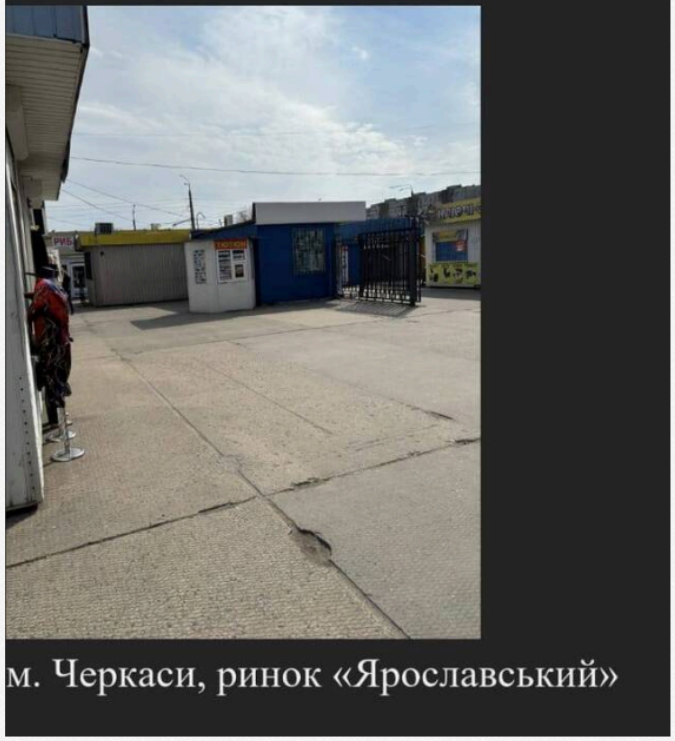

Тютюнова мафія: Керівництво поліції Черкащини Гудима, Пак, Коваленко «кришують» контрафактний ринок?

І ця «сліпота» Нацполу — не випадковість і не некомпетентність. За даними моїх джерел, розвиток цієї сітки в області забезпечують безпосередньо начальник ГУ НП у Черкаській області Олег Гудима та двоє його заступників: Олександр Пак, якого Гудима привіз із собою з Дарницького управління поліції Києва, та Сергій Коваленко, який працює в області вже десять років.

Їх підлеглі відверто кажуть, що окрім повністю нелегальних точок, в області активно розвивається паралельний збут фальсифікованих сигарет відомих брендів через легальні точки. І тут вже питань більше до податкової, в зоні відповідальності якої легальні точки.

Може хтось з Києва побачить те, що не помічають поліцейські та податківці в Черкасах?

Теги: Нелегальный бизнес | нелегальний бізнес | Маф | Мафи | Коваленко Сергей | Гудима Олег | Пак Александр | Сигарети | Сигареты | Черкассы | Черкаси | Контрафакт

Олексій Дем'яненко
РЕДАКТОР СТРІЧКИ НОВИН

30 квітня 2025 г., 15:17 Переглядів: 16724 Коментарі: 0

Роздрукувати | Надіслати товаришу

Коментарі:

comments powered by Disqus

2013-2026 © АНТИКОР — національний антикорупційний портал

Реклама на сайті • Наші партнери

Політика конфіденційності

Використання матеріалів сайту дозволено лише за наявності активного гіперпосилання на джерело. Усі права на тексти, зображення, фотографії та відеоматеріали належать їх авторам.

0.0583399999999999