Гордон > Бульвар

БУЛЬВАР

"На роботу летить", "Діла, значить, якісь є". Що кажуть українці про гніздування "Фламінго" в РФ

11 червня, 10.24 Этот материал также можно прочитать на русском

FP-5 "Фламінго" дістала назву через заводський брак. Перші версії ракети були рожевого кольору
Фото: depositphotos.com

Уранці 10 червня Чебоксари (столиця Чуваської Республіки Росії) зазнали ракетного удару. Про це повідомив глава Чувашії Олег Ніколаєв, пише "РИА Новости". Пізніше президент України Володимир Зеленський підтвердив, що цієї ночі українські FP-5 "Фламінго" влучили у військовий завод у Чебоксарах, який забезпечує армію окупанта компонентами для дронів і ракет. Українці завзято обговорюють визначну подію, діляться враженнями й думками в мережі Threads.

Інтернет-видання "ГОРДОН" зібрало найяскравіші реакції на приліт "Фламінго" в російські Чебоксари. Зазвичай такі пости й коментарі в мережі називають преміумконтентом.

РЕКЛАМА

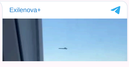

"Не вірили на слух, та побачили на власні очі. Росіяни в ах...є. Політ нашої ракети FP-5 "Фламінго" в Чебоксарах. Уперше в житті подобається дивитися, як ракета кудись у небі летить", – зазначили у вірусному дописі, у коментарях під яким і розпочалося жваве обговорення.

"Летить та й летить, діла, значить, якісь є", – вдавано байдуже зазначили під дописом.

"У фламінго там гніздування просто – ось і полетів", – зазначили фоловери.

"Молодець, ракета! Тішить, що їй ніщо не завадило пролетіти стільки кілометрів", – захопилися в мережі.

"Цікаво, наскільки виріс рівень зацікавленості політикою в регіоні?" – зіронізували в коментарях.

Скріншот: alis2108 / Threads

"Український вільний птах може літати, де йому заманеться", – зазначили під постом.

"На роботу летить", – припустили іронічно в мережі.

"Як вони навчилися нормально знімати, а не трусити телефоном, як раніше, коли дрони летіли", – оцінили українці відео росіян, які зафільмували політ української ракети.

"Які чудові новини! Війна має повернутися додому", – написали в мережі.

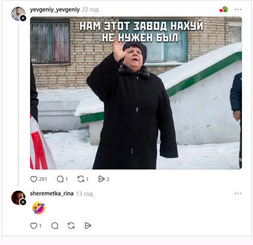

Скріншот: alis2108 / Threads

РЕКЛАМА

КОНТЕКСТ

- Крилата ракета українського виробництва FP-5 "Фламінго" дістала назву через заводський брак. Перші версії ракети були рожевого кольору, тому її назвали на честь птахів із таким забарвленням.
- Президент України Володимир Зеленський у серпні 2025 року підтвердив вдалі випробування ракети й назвав її найуспішнішою зброєю українського виробництва. Він заявляв, що масове виробництво розпочнуть у січні – лютому 2026 року. "Ми не можемо багато про це говорити до того часу, поки в нас немає можливості застосування сотні ракет", – пояснив глава держави.
- Після цього українські військові офіційно підтвердили низку успішних ударів "Фламінго" по цілях на окупованих територіях й у РФ, зокрема по Воткінському військовому заводу (дальність удару – 1,4 тис. км).
- Українська крилата ракета FP-5 "Фламінго" здатна йти на висоті 15 м над землею. Про це розповів головний конструктор і співзасновник компанії Fire Point Денис Штілерман в інтерв'ю засновнику інтернет-видання "ГОРДОН" Дмитрові Гордону, яке опублікували 1 квітня.

Автор
Галина Гришина

Поділитися

війна Росії проти України | Росія | мем | ракета "Фламінго" | Денис Штілерман

РЕКЛАМА

МАТЕРІАЛИ ЗА ТЕМОЮ

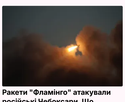

Ракети "Фламінго" атакували російські Чебоксари. Що уражено
10 червня, 11.30 Оновлено СВІТ

У Чебоксарах "замангалили" ціле підприємство, щоб захистити від дронів. Але прилетіли ракети
5 травня, 10.14 ВІЙНА В УКРАЇНІ

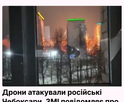

Дрони атакували російські Чебоксари. ЗМІ повідомляє про удар по військовому заводу. Відео
26 листопада, 10.15 ВІЙНА В УКРАЇНІ

БУЛЬВАР

"На роботу летить", "Діла, значить, якісь є". Що кажуть українці про гніздування "Фламінго" в РФ
11 червня, 10.24 БУЛЬВАР

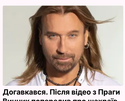

Догавкався. Після відео з Праги Винник попередив про шахраїв, які виманюють гроші
11 червня, 08.41 БУЛЬВАР

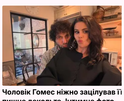

Чоловік Гомес ніжно зацілував її пишне декольте. Інтимне фото зібрало мільйони за кілька годин
11 червня, 08.03 БУЛЬВАР

НАЙПОПУЛЯРНІШЕ

1. Фальоса хвалився, що розбестив Ані Лорак у 13 років – шокуюча історія зрадниці
   6977
2. **Батько із родичами вбив 15-річну доньку за відмову виходити заміж за її судимого брата**
   5461
3. Відома акторка офіційно розлучилася, а речі чоловіка викинула на смітник. Що сталося
   5388
4. "Алла звідти не вилазила". Ексдиректор Ротару розповів про залежність Пугачової
   5102
5. Кого за жодних умов не можна брати в куми. Важливі правила вдалого хрещення дитини
   4215

РЕКЛАМА

СВІЖІ НОВИНИ

"На роботу летить", "Діла, значить, якісь є". Що кажуть українці про гніздування "Фламінго" в РФ
11 червня, 10.24

Догавкався. Після відео з Праги Винник попередив про шахраїв, які виманюють гроші
11 червня, 08.41

Чоловік Гомес ніжно зацілував її пишне декольте. Інтимне фото зібрало мільйони за кілька годин
11 червня, 08.03

Найвідоміша в РФ валютна повія цинічно висловилася щодо окупації Енергодара росіянами
11 червня, 00.35

Російського пропагандиста Корчевнікова, який підтримує вбивство українців, судитимуть
10 червня, 21.51

Ротару всю ніч бенкетувала біля СБУ. Ексдиректор співачки шокував подробицями
10 червня, 19.01

"Була наївною. Мною користувалися". Валевська вразила сповіддю і попередила, що більше не мовчатиме
10 червня, 17.29

Які ціни на хліб та гречку в Україні 10 червня після різкого злету долара
10 червня, 16.55

"Стоїмо, дятел! Будеш наступним". У Києві люди не вшанували воїна на щиті – їх присоромили. Відео
10 червня, 16.01

"О, преміумконтент під'їхав", "Вау! Гарно!" У мережі обговорюють відео Камінської з душу
10 червня, 15.02

Більше новин

БЛОГИ

Вадим Крищенко
У Москві Євдокимов обладнав помешкання з портретом Шевченка. Повернулась із Сибіру мати-"бандерівка"

Юрій Рибчинський
Про цінність культури згадують лише тоді, коли її стовпи – у могилах

Олена Курбанова
Ні в кого так сильно не вірю, як у свою країну. Тому й народжувати буду тут

Анна Маляр
Це комплекс Путіна – бути "затребуваним самцем". Для фюрера створюють міфи про кохання. Зараз, напередодні виборів, нові чутки, нова нібито пасія

Олександр Ягольник
100 млн грн, чесно зароблених українським шоу-бізнесом у 2021 році, осіли у чиновницьких кишенях

Більше свіжих блогів

© 2026. Всі права захищені Designed by Kiselev

Всі матеріали, які розміщені на цьому сайті з посиланням на агентство "Інтерфакс-Україна", не підлягають подальшому відтворенню та/або розповсюдженню в будь-якій формі, крім як з письмового дозволу.

Усі опубліковані фотоматеріали Depositphotos.ua не підлягають подальшому відтворенню та/або розповсюдженню в будь-якій формі без письмового дозволу компанії.

Матеріали, позначені піктограмами PR, "Інновація", "Думка", "Персона", "Актуально", "Вибори" та "Вплив", публікуються на правах реклами.

Комерційні матеріали можуть розміщуватися у розділі "Пресрелізи". У випадках суспільної значущості публікація в цьому розділі допускається і на безоплатній основі.

Вебсайт "Інтернет-видання "ГОРДОН", ідентифікатор в Реєстрі суб'єктів у сфері медіа: R40-05269

вул. Професора Підвисоцького, 6-В, м. Київ, Україна, 01103

Призначено для осіб, старших за 21 рік