ГРОШІ

Списали як знищені російськими обстрілами. НАБУ заявило про викриття корупційної схеми на 350 млн грн у військовій частині

10 червня, 20.10

Цеться про запчастини до бронетехніки
Фото: НАБУ / Facebook

Колишнього заступника командира однієї з військових частин Харківської області підозрюють у причетності до розкрадання військового майна в оборонному секторі. Про це 10 червня повідомила пресслужба Національного антикорупційного бюро України

За даними слідства, у 2022–2024 роках група компаній і ФОПів, яку, за версією правоохоронців, контролювали дві особи, поставила державним оборонним підприємствам запчастини до бронетехніки на понад 350 млн грн. При цьому легальні джерела походження цієї продукції, як стверджується, були відсутні.

РЕКЛАМА

Частина цих запчастин, за матеріалами слідства, раніше зберігалася у військовій частині у Харківській області та була списана на початку повномасштабного вторгнення країни-агресора РФ як нібито знищена внаслідок російських обстрілів.

Правоохоронці вважають, що колишній заступник командира міг сприяти реалізації схеми, неналежно виконуючи обов'язки щодо обліку та збереження військового майна. Також, за даними слідства, він міг отримати неправомірну вигоду на суму щонайменше 2,8 млн грн у вигляді оплати товарів і послуг для особистих потреб.

Колишньому заступнику командира військової частини інкримінують ч. 5 ст. 27, ч. 4 ст. 410 (викрадення військового майна), ч. 4 ст. 368 (одержання неправомірної вигоди) та ст. 366-3 (недекларування) Кримінального кдексу України. А ймовірному організатору схеми повідомлено про підозру за ч. 3 ст. 369 (надання неправомірної вигоди) ККУ.

Автор
Аліна Домбковська

Поділитися

НАБУ | Харківська область | бронетехніка | корупція

Як читати "ГОРДОН" на тимчасово окупованих територіях Читати

РЕКЛАМА

Якщо з'явилися варикозні вени або синюшні вузли, застосуйте це

Грибок нігтів відлущується сам за 2 дні! Покажу що треба робити

МАТЕРІАЛИ ЗА ТЕМОЮ

У НАБУ шукають людину, яка зніматиме корупцію на відео. Яка в неї зарплата
29 травня, 17.45 БУЛЬВАР

Половина головного концерну РФ із виробництва бронетехніки досі не під санкціями – ГУР МО
9 січня, 11.14 ВІЙНА В УКРАЇНІ

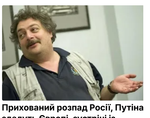

Прихований розпад Росії, Путіна здадуть Європі, зустрічі із Зеленським не буде. Інтерв'ю Бацман із Дмитром Биковим. Відео
10 червня, 19.00 ПОЛІТИКА

БУЛЬВАР

Ротару з ікрою з Астрахані всю ніч бенкетувала біля СБУ. Ексдиректор співачки шокував подробицями
10 червня, 19.01 БУЛЬВАР

"Була наївною. Мною користувалися". Валевська вразила сповіддю і попередила, що більше не мовчатиме
10 червня, 17.29 БУЛЬВАР

Які ціни на хліб та гречку в Україні 10 червня після різкого злету долара
10 червня, 16.55 БУЛЬВАР

СВІЖІ БЛОГИ

Поперешнюк: Новий закон ударить по мільйонах. І ціни зростуть
10 червня, 10.45

Мокрик: Суспільство має постійно обмежувати владу, бо вона задушить
10 червня, 09.50

Княжицький: Нам є за що просити пробачення в поляків
9 червня, 18.31

Таран: Єврокомісія пропонує рішення, яке давно назріло
9 червня, 16.50

Бацман: Сім головних міфів, які Янукович розповідав про себе
9 червня, 16.15

Більше блогів

РЕКЛАМА

НАЙПОПУЛЯРНІШЕ

1. **Єдиний син, таємниця першого шлюбу й "каблук" – у другому. Що відомо про особисте життя Буданова**
   14701
2. **Зеленський за кордоном несподівано показав культовий жест. Відео**
   13521
3. **У Вірменії завершилося голосування на виборах. Яка явка і про що свідчать опитування**
   12618
4. **Втеча з перестрілкою та роман із Голубою Королевою. Як живеться у Росії генпрокурору-втікачу Пшонці**
   8959
5. Вишняков: Уперше за довгий час світ поставив правильне запитання
   7921

НАЙПОПУЛЯРНІШЕ

РЕКЛАМА

СВІЖІ НОВИНИ

Сьогодні, 20.10
Списали як знищені російськими обстрілами. НАБУ заявило про викриття корупційної схеми на 350 млн грн у військовій частині

Сьогодні, 20.04
"Нове життя після поранення й полону." Історія оборонця Маріуполя Рената Мусаєва

Сьогодні, 19.34
Економічний спад і санкційні ризики. Індекс Московської біржі опустився нижче за позначку 2500 пунктів

Сьогодні, 19.31
"Нищівна поразка", "ми – пасажири літака, що падає". Російські блогери знову скиглять. Чому цього разу?

Сьогодні, 19.00
Прихований розпад Росії, Путіна здадуть Європі, зустрічі із Зеленським не буде. Інтерв'ю Бацман із Дмитром Биковим. Відео

Сьогодні, 18.43
Поїздом, машиною, літаком? Як Абрамович потрапив в Україну. Відповідь МЗС

Сьогодні, 18.31
Україна невдало стартувала у волейбольній Лізі націй. Як минув перший матч

Сьогодні, 18.27
Космічні ціни, закриті кордони. Де й коли дивитися скандальний чемпіонат світу з футболу

Сьогодні, 18.19
Із Молдови замість Польщі. У МЗС України пояснили зміну звичного польотного маршруту Зеленського

Сьогодні, 18.14
Убивство Путіна, переворот у РФ, правда про Абрамовича. Інтерв'ю Гордона з російським тополігархом Чигиринським. Відео

Більше новин

ПОПУЛЯРНЕ В БУЛЬВАРІ

1. **Єдиний син, таємниця першого шлюбу й "каблук" – у другому. Що відомо про особисте життя Буданова**
   14701
2. **Зеленський за кордоном несподівано показав культовий жест. Відео**
   13521
3. Обвішану брудними ганчірками Собчак знайшли понівеченою в українському саду. Фото
   8768
4. Фальоса хвалився, що розбестив Ані Лорак у 13 років – шокуюча історія зрадниці
   6173
5. Відома акторка офіційно розлучилася, а речі чоловіка викинула на смітник. Що сталося
   5216

© 2026. Всі права захищені Designed by Kiselev

Всі матеріали, які розміщені на цьому сайті з посиланням на агентство "Інтерфакс-Україна", не підлягають подальшому відтворенню та/або розповсюдженню в будь-якій формі, крім як з письмового дозволу.

Усі опубліковані фотоматеріали Depositphotos.ua не підлягають подальшому відтворенню та/або розповсюдженню в будь-якій формі без письмового дозволу компанії.

Матеріали, позначені піктограмами PR, "Інновація", "Думка", "Персона", "Актуально", "Вибори" та "Вплив", публікуються на правах реклами.

Комерційні матеріали можуть розміщуватися у розділі "Пресрелізи". У випадках суспільної значущості публікація в цьому розділі допускається і на безоплатній основі.

Вебсайт "Інтернет-видання "ГОРДОН", ідентифікатор в Реєстрі суб'єктів у сфері медіа: R40-05269

вул. Професора Підвисоцького, 6-В, м. Київ, Україна, 01103

Призначено для осіб, старших за 21 рік