ВІЙНА В УКРАЇНІ

"Ми повинні бути готовими до будь-якого розвитку подій". Біля кордону з Білоруссю встановлять антидронові сітки

10 червня, 16.28 Этот материал также можно прочитать на русском

Волинь є однією з найпідготовленіших прикордонних областей країни
Фото: EPA (ілюстративне)

У Волинській області посилюють оборону прикордонних територій – на окремих ділянках доріг планують установити антидронові сітки. Про це 8 червня повідомила Шацька селищна рада за підсумками робочої зустрічі тимчасового виконувача обов'язків начальника Волинської обласної військової адміністрації (ОВА) Романа Романюка.

Під час зустрічі Романюк заявив, що ризики з боку Білорусі залишаються, тому область і далі готується до "можливих викликів".

РЕКЛАМА

За його словами, підготовка оборонних рубежів у регіоні розпочалася ще до повномасштабного вторгнення. Зараз в області облаштували інженерні загородження й укріпили оборонні позиції, а також упроваджують нові безпекові заходи.

"Ми повинні бути максимально готовими до будь-якого розвитку подій. Волинь сьогодні є однією з найкраще підготовлених прикордонних областей України, і цю роботу необхідно продовжувати", – сказав посадовець.

РЕКЛАМА

КОНТЕКСТ

- У перші дні повномасштабного вторгнення війська РФ заходили в Україну з Білорусі, хоча за кілька днів до цього білоруський міністр оборони запевняв українського колегу, що загроз із боку його країни немає.
- З території Білорусі Росія періодично запускає ракети по українських об'єктах. Наприкінці травня 2022 року самопроголошений президент Білорусі Олександр Лукашенко заявив про потребу "негайно створювати" оперативне командування біля кордону з Україною і доручив створити "народне ополчення".
- У червні Білорусь почала мобілізаційні навчання біля кордонів України.
- 2024 року президент України Володимир Зеленський під час поїздки на Волинь перевіряв фортифікації на північному кордоні й зазначив, що з боку України "є міцний захист і в особовому складі щодо чисельності, і в лініях оборони".

Автор
Редакція "Гордон"

Поділитися

Волинська ОДА Волинська область Білорусь фортифікаційні споруди

Як читати "ГОРДОН" на тимчасово окупованих територіях Читати

РЕКЛАМА

Двомісний гамак з сіткою від комах! Компактний і зручний

Якщо з'явилися варикозні вени або синюшні вузли, застосуйте це

МАТЕРІАЛИ ЗА ТЕМОЮ

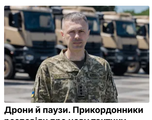

Дрони й паузи. Прикордонники розповіли про нову тактику російських атак через Білорусь
5 червня, 17.44 ВІЙНА В УКРАЇНІ

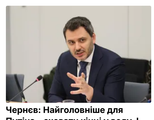

Чернєв: Найголовніше для Путіна – сховати кінці у воду. І ключову роль має відіграти Білорусь
4 червня, 12.32 БЛОГИ

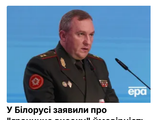

У Білорусі заявили про "гранично високу" ймовірність "глобальної війни" із Заходом
3 червня, 20.41 СВІТ

БУЛЬВАР

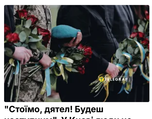

"Стоїмо, дятел! Будеш наступним". У Києві люди не вшанували воїна на щиті – їх присоромили. Відео
10 червня, 16.11 ВІЙНА В УКРАЇНІ

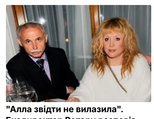

"Алла звідти не вилазила". Ексдиректор Ротару розповів про залежність Пугачової
10 червня, 15.33 БУЛЬВАР

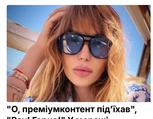

"О, преміумконтент під'їхав", "Вау! Гарно!" У мережі обговорюють відео Камінської з душу
10 червня, 15.02 БУЛЬВАР

СВІЖІ БЛОГИ

Поперешнюк: Новий закон ударить по мільйонах. І ціни зростуть
10 червня, 10.45

Мокрик: Суспільство має постійно обмежувати владу, бо вона задушить
10 червня, 09.50

Княжицький: Нам є за що просити пробачення в поляків
9 червня, 19.31

Таран: Єврокомісія пропонує рішення, яке давно назріло
9 червня, 16.50

Бацман: Сім головних міфів, які Янукович розповідав про себе
9 червня, 16.15

Більше блогів

РЕКЛАМА

НАЙПОПУЛЯРНІШЕ

1. Єдиний син, таємниця першого шлюбу й "каблук" – у другому. Що відомо про особисте життя Буданова — 14512
2. Зеленський за кордоном несподівано показав культовий жест. Відео — 13073
3. У Вірменії завершилося голосування на виборах. Яка явка і про що свідчать опитування — 12004
4. Втеча з перестрілкою та роман із Голубою Королевою. Як живеться у Росії генпрокурору-втікачу Пшонці — 8681
5. Вишняков: Уперше за довгий час світ поставив правильне запитання — 7896

НАЙПОПУЛЯРНІШЕ

РЕКЛАМА

Гроші впадуть з неба після того, як прочитаєш це

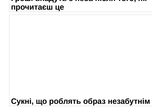

Сукні, що роблять образ незабутнім

СВІЖІ НОВИНИ

Сьогодні, 17.13
Влітку відключення світла стануть неминучими. Аналітики назвали найгірший сценарій

Сьогодні, 17.08
Адвокат Карпенко подав позов до Коломойського на 4,4 млрд грн у справі про замах на вбивство

Сьогодні, 16.28
"Ми повинні бути готовими до будь-якого розвитку подій". Біля кордону з Білоруссю встановлять антидронові сітки

Сьогодні, 16.19
Судові спори за контроль над Червоноградською ЦЗФ можуть вдарити по підготовці до зими – Волинець

Сьогодні, 16.11
"Стоїмо, дятел! Будеш наступним". У Києві люди не вшанували воїна на щиті – їх присоромили. Відео

Сьогодні, 16.00
10 червня завершується час на оцифрування трудових книжок. Що буде потім і чи зникне стаж?

Сьогодні, 15.57
Демонтований у Києві пам'ятник Булгакову хоче викупити полтавський приватний музей. Для чого?

Сьогодні, 15.47
Підвищення тарифів "Укрзалізниці" на 45% може вдарити по експорту й промисловості – експерт

Сьогодні, 15.39
В Україні виставили на аукціон квартири Артемія Лебедєва й автомобілі Дерипаски. За скільки можна купити?

Сьогодні, 15.34
"Метінвест" посів друге місце в рейтингу найбільших експортерів України від NV

Більше новин

ПОПУЛЯРНЕ В БУЛЬВАРІ

1. Єдиний син, таємниця першого шлюбу й "каблук" – у другому. Що відомо про особисте життя Буданова — 14512
2. Зеленський за кордоном несподівано показав культовий жест. Відео — 13073
3. Обвішану брудними ганчірками Собчак знайшли понівеченою в українському саду. Фото — 8712
4. "Він збоченець". Фальоса хвалився, що розбестив Ані Лорак у 13 років – шокуюча історія зрадниці — 5880
5. Відома акторка офіційно розлучилася, а речі чоловіка викинула на смітник. Що сталося — 5158

+380 (44) 207-13-01 +380 (44) 207-13-02 editor@gordonua.com

Повернутися нагору

© 2026. Всі права захищені Designed by Kiselev

Всі матеріали, які розміщені на цьому сайті з посиланням на агентство "Інтерфакс-Україна", не підлягають подальшому відтворенню та/або розповсюдженню в будь-якій формі, крім як з письмового дозволу.

Усі опубліковані фотоматеріали Depositphotos.ua не підлягають подальшому відтворенню та/або розповсюдженню в будь-якій формі без письмового дозволу компанії.

Матеріали, позначені піктограмами PR, "Інновація", "Думка", "Персона", "Актуально", "Вибори" та "Вплив", публікуються на правах реклами.

Комерційні матеріали можуть розміщуватися у розділі "Пресрелізи". У випадках суспільної значущості публікація в цьому розділі допускається і на безоплатній основі.

Вебсайт "Інтернет-видання "ГОРДОН", ідентифікатор в Реєстрі суб'єктів у сфері медіа: R40-05269

вул. Професора Підвисоцького, 6-В, м. Київ, Україна, 01103

Призначено для осіб, старших за 21 рік