СВІТ

Європейці хочуть урізати права нових членів після вступу в ЄС. Як саме?

10 червня, 10.30 Этот материал также можно прочитать на русском

Нові країни ЄС можуть позбавити частини прав голосу
Фото: depositphotos.com

П'ять країн Європейського союзу закликають блок обговорити можливість тимчасового обмеження деяких прав голосу майбутніх нових країн – членів ЄС. Про це 9 червня інформує Reuters.

За даними агентства, ініціативу підтримали Німеччина, Франція, Нідерланди, Бельгія та Люксембург. Вони передали документ із відповідним закликом для обговорення всередині Євросоюзу.

РЕКЛАМА

На тлі того, що Чорногорія сподівається вступити в ЄС 2028 року, а Албанія, Україна й Молдова прагнуть просунутися у своїх заявках на вступ, серед європейських урядів точаться дискусії про те, чи треба змінити правила для нових членів, пише Reuters.

Як пояснює агентство, деякі європейські столиці наполягають на тому, щоб ЄС розробив суворіші гарантії для майбутніх країн-членів після суперечок навколо Угорщини, яку в Євросоюзі звинувачували у відступі від демократичних принципів.

У документі йдеться про ймовірні варіанти, які можуть додати до майбутніх договорів про вступ. Зокрема, пропонують створити новий механізм моніторингу й передбачити можливість реагування на порушення в таких сферах, як демократія та свобода ЗМІ.

Країни ЄС також пропонують обговорити можливість тимчасово обмежувати право голосу щодо окремих питань, де рішення ухвалюють одностайно. Серед них: розширення Євросоюзу, зовнішня політика й бюджетні рішення.

РЕКЛАМА

КОНТЕКСТ

- Євросоюз готується до найбільшого розширення за останні десятиліття, писав CNBC. Дев'ять країн-кандидатів прагнуть вступити до блоку протягом найближчих років. Серед держав Західних Балкан найближчими до членства вважають Чорногорію й Албанію. Україна й Молдова готуються до початку офіційних переговорів про вступ.
- Канцлер Німеччини Фрідріх Мерц у травні 2026 року надіслав листа лідерам ЄС, закликавши до "інноваційних рішень" для прискорення процесу вступу країн Західних Балкан у ЄС. У листі Мерц також закликав до "асоційованого членства" для України як до кроку на шляху до повноправного членства. Він запропонував дозволити Києву брати участь у засіданнях Єврокомісії та Європарламенту – однак без права голосу. Проте Україна зможе голосувати на засіданнях Ради ЄС і Європейської ради.
- Президент України Володимир Зеленський відкинув цю пропозицію, назвавши "несправедливою". Зеленський зазначив, що Україна захищає Європу "повністю, а не частково, і не за допомогою напівзаходів". Тому, за його словами, Україна заслуговує на справедливий підхід і рівні права в межах Європи.
- Як повідомляла The Guardian 26 травня, посадовці ЄС вважають, що Україна технічно завершить процес вступу за чотири роки, але розглядають дату вступу як політичне питання, пов'язане з мирним урегулюванням.

Автор
Тетяна Краєвська

Поділитися

вступ України в ЄС Україна Євросоюз

Як читати "ГОРДОН" на тимчасово окупованих територіях Читати

РЕКЛАМА

recreativ

Мрійте, прагніть, досягайте! Відкриті вакансії з конкурентною зп

Рекомендую! Знищує грибкові інфекції в організмі!

МАТЕРІАЛИ ЗА ТЕМОЮ

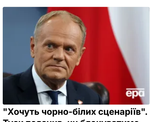

"Хочуть чорно-білих сценаріїв". Туск пояснив, чи блокуватиме Польща вступ України до ЄС через ситуацію з УПА
9 червня, 23.01 ПОЛІТИКА

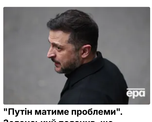

"Путін матиме проблеми". Зеленський пояснив, що змінить вступ України до ЄС
9 червня, 09.28 ПОЛІТИКА

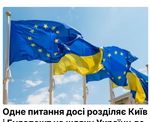

Одне питання досі розділяє Київ і Будапешт на шляху України до ЄС – ЗМІ
9 червня, 08.39 ПОЛІТИКА

БУЛЬВАР

Розчиніть у воді цей аптечний препарат – і навіть жовті огірки знову почнуть щедро плодоносити
10 червня, 10.10 БУЛЬВАР

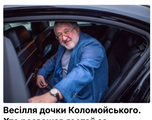

Весілля дочки Коломойського. Хто розважав гостей за кордоном – виринули несподівані подробиці
10 червня, 08.14 БУЛЬВАР

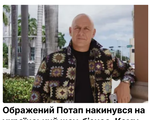

Ображений Потап накинувся на український шоу-бізнес. Кому дісталося найбільше
9 червня, 23.42 БУЛЬВАР

СВІЖІ БЛОГИ

Поперешнюк: Новий закон ударить по мільйонах. І ціни зростуть
10 червня, 10.45

Мокрик: Суспільство має постійно обмежувати владу, бо вона задушить
10 червня, 09.50

Княжицький: Нам є за що просити пробачення в поляків
9 червня, 19.31

Таран: Єврокомісія пропонує рішення, яке давно назріло
9 червня, 16.50

Бацман: Сім головних міфів, які Янукович розповідав про себе
9 червня, 16.15

Більше блогів

РЕКЛАМА

НАЙПОПУЛЯРНІШЕ

1. **Єдиний син, таємниця першого шлюбу й "каблук" – у другому. Що відомо про особисте життя Буданова** 14280
2. **Зеленський за кордоном несподівано показав культовий жест. Відео** 12865
3. **У Вірменії завершилося голосування на виборах. Яка явка і про що свідчать опитування** 11983
4. Вишняков: Уперше за довгий час світ поставив правильне запитання 7753
5. **Втеча з перестрілкою та роман із Голубою Королевою. Як живеться у Росії генпрокурору-втікачу Пшонці** 7140

НАЙПОПУЛЯРНІШЕ

РЕКЛАМА

recreativ

Мрійте, прагніть, досягайте! Відкриті вакансії з конкурентною зп

Гроші впадуть з неба після того, як прочитаєш це

СВІЖІ НОВИНИ

Сьогодні, 11.17
FirePoint став одним із ключових засобів ураження російських цілей – командир батальйону БПЛА

Сьогодні, 11.13
Люди тікали з домівок. Північну Ірландію охопили масові заворушення. Що відомо

Сьогодні, 10.47
"Цифру можна сміливо множити на три". Лубінець розповів про реальний масштаб скарг на ТЦК

Сьогодні, 10.45
Поперешнюк: Новий закон ударить по мільйонах. І ціни зростуть

Сьогодні, 10.30
Європейці хочуть урізати права нових членів після вступу в ЄС. Як саме?

Сьогодні, 10.00
Трамп входить у фазу "кульгавої качки", його перестають слухати навіть найближчі союзники – Bild

Сьогодні, 09.50
Мокрик: Суспільство має постійно обмежувати владу, бо вона задушить

Сьогодні, 09.33
"Він ходив по лезу". Замахи, втрата Карабаху й допомога Заходу. Як Пашинян утримався при владі

Сьогодні, 09.18
Після ударів ЗСУ Аксьонов зробив заяву щодо руху поїздів у Криму

Сьогодні, 08.48
Трамп похвалився "дуже потужними" ударами по Ірану. Тегеран здійснив атаки у відповідь

Більше новин

ПОПУЛЯРНЕ В БУЛЬВАРІ

1. **Єдиний син, таємниця першого шлюбу й "каблук" – у другому. Що відомо про особисте життя Буданова** 14280
2. **Зеленський за кордоном несподівано показав культовий жест. Відео** 12865
3. Обвішану брудними ганчірками Собчак знайшли понівеченою в українському саду. Фото 8564
4. Відома акторка офіційно розлучилася, а речі чоловіка викинула на смітник. Що сталося 4990
5. **Батько із родичами вбив 15-річну доньку за відмову виходити заміж за її судимого брата** 4618

+380 (44) 207-13-01 +380 (44) 207-13-02 editor@gordonua.com

Повернутися нагору

© 2026. Всі права захищені Designed by Kiselev

Всі матеріали, які розміщені на цьому сайті з посиланням на агентство "Інтерфакс-Україна", не підлягають подальшому відтворенню та/або розповсюдженню в будь-якій формі, крім як з письмового дозволу.

Усі опубліковані фотоматеріали Depositphotos.ua не підлягають подальшому відтворенню та/або розповсюдженню в будь-якій формі без письмового дозволу компанії.

Матеріали, позначені піктограмами PR, "Інновація", "Думка", "Персона", "Актуально", "Вибори" та "Вплив", публікуються на правах реклами.

Комерційні матеріали можуть розміщуватися у розділі "Пресрелізи". У випадках суспільної значущості публікація в цьому розділі допускається і на безоплатній основі.

Вебсайт "Інтернет-видання "ГОРДОН", ідентифікатор в Реєстрі суб'єктів у сфері медіа: R40-05269

вул. Професора Підвисоцького, 6-В, м. Київ, Україна, 01103

Призначено для осіб, старших за 21 рік