07:29 | 2567 | 3 хв | 3

ільки Усик: 5 боксерів із України, стали мільйонерами

ргій Цигульський

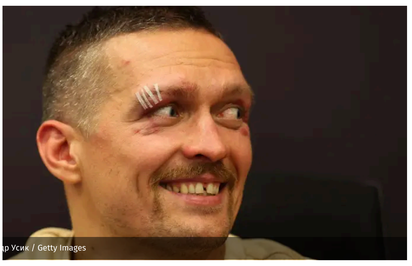
ар Усик / Getty Images

др Усик отримує багатомільйонні гонорари за свої бої. Утім він не єдиний кий боксер, який завдяки виступам на ринзі зумів заробити величезні

матеріалі **24 Каналу** згадуємо фактично найбагатших українських боксерів. І ие вони заробили свої мільйони.

кож: Відомий боксер пояснив причину слабкого виступу Усика, пов'язавши ом бійця

и заробив Олександ Усик?

др Усик є найбагатшим українським боксером. Восени 2025 року він узагалі з у рейтинг топ-5 найбагатших боксерів у світі. За підрахунками експертів но статки українця сягають суми понад 214 мільйонів доларів.

оти Верховена в травні Усик міг отримати, за різними даними, від 40 до 100 в доларів. Якщо чисно в 100 мільйонів правдиве, то перед цим українець таку суму за реванш із Тайсоном Ф'юрі.

що оперативні новини для вас важливі
дайте 24 Канал у вибрані в Google
Додати

тки в братів Кличків?

ир Кличко майже вдвічі багатший. ніж його брат Віталій. За всі свої Кличко-молодший заробив прилизно 120 мільйонів доларів. Клички за свої чемпіонські бої мали приблизно однакові гонорари – в районі 5 в доларів.

лодимира, наприклад, був бій із Тайсоном Ф'юрі за 22,5 мільйони доларів. личко ж, крім гонорарів за виступи на ринзі, мав доходи з індивідуальних нгових контракт. Зокрема, він співпрацював із такими німецькими и, як-от Mercedes і Boss.

з українців є мільйонером?

іву ще один український боксер Василь Ломаченко є мільйонером. Попри еречливу для українців позицію, він усе одно лишається одним із найбільш боксерів у світі. Його статки оцінюються в 12 – 24 мільйони доларів.

иця полягає в тому, що була інформація про те, що боксер свій заробіток батьком. А ще Василь Ломаченко значну частину зароблених коштів в у нерухомість в Україні та США. Зокрема, в нього у власності є готелі в

над 3 мільйони доларів завдяки боксу зумів заробити Олександр Гвоздик. астину своїх коштів він отримав за бої в США. Олександр Гвоздик є чемпіоном світу за версією WBC в напівважкій вазі.

тки українських боксерів: що відомо

др Усик має прибутки не тільки з боксерського рингу, а й завдяки свої яльності. У нього є нерухомість на острові та бренд здорового харчування.

ички також змогли інвестувати свої доходи в бізнес. Вони володіють стю, а також їхні активи зосереджені довкола промоції та менеджменту.

иль Ломаченко й у питанні бізнесу оскандалився. Зокрема, частину своїх ін інвестував у ресторан у США, який діє за франшизою російського ора.

ані теми:

Р УСИК | ВОЛОДИМИР КЛИЧКО | УКРАЇНСЬКІ БОКСЕРИ | ВАСИЛЬ ЛОМАЧЕНКО | ТАЛІЙ КЛИЧКО | ОЛЕКСАНДР ГВОЗДИК

ЦІКАВО

"Це викликає залежність": Тайсон Ф'юрі зробив гучну заяву про Кличка
23 липня, 11:00

Повернення Ломаченка на ринг: із ким може битись українець
23 липня, 07:06

Тайсон зробив відверте зізнання про імпотенцію через наркотики та алкоголь
22 липня, 23:59

НОВИНИ БОКСУ

"Це викликає залежність": Тайсон Ф'юрі зробив гучну заяву про Кличка
11:00

Повернення Ломаченка на ринг: із ким може битись українець
07:06

22 липня

Тайсон зробив відверте зізнання про імпотенцію через наркотики та алкоголь
23:59

"Кожен раунд непередбачуваний": Усик порівняв Джошуа та Ф'юрі перед їхнім поєдинком
20:42

Не Вайлдер: у Британії обрали суперника Усику на прощальний бій
16:31

"Ми не знаємо, що сталося б у 12-му раунді": Ф'юрі розкритикував рефері бою Усик – Верховен
11:00

Описав боксерів одним словом: Усик узяв участь у незвичному бліці
07:36

21 липня

"Знав, що мене покладуть на спину": Джошуа назвав українця, який має найсильніший удар у боксі
23:21

Не Джошуа чи Ф'юрі: Усик сказав, хто топ-один по боксу у світі
20:01

Гірн розповів, як табір Усика вплинув на форму Джошуа перед наступним боєм
16:23

"Він як пілот Формули-1": у команді Усика вперше розповіли, як він вирвав перемогу у Верховена
11:00

"Ломаченко хороший боєць і боксер": можливий суперник українця відповів, чи буде бій із ним
07:36

20 липня

"У їхніх кар'єрах уже помітний спад": відомий тренер "виніс вирок" Джошуа та Ф'юрі
23:47

Більше новини

Всі комерційні рекламні матеріали позначені словами "Спецпроєкт" чи "Партнерський матеріал". Матеріали з позначкою "Експерт", "Позиція" відображають позицію авторів та героїв. Редакція може не поділяти їхніх поглядів. Детальніше щодо реклами та правил цитування можна ознайомитись в правилах користування сайтом. Усі права захищені. Матеріали сайту призначені для осіб старше 21 року (21+)

Онлайн-медіа «24 Канал»
пл. Галицька, буд. 15, м. Львів, 79008
Телефон +380 (32) 229-77-77
Адреса електронної пошти — legal@24tv.com.ua
Ідентифікатор онлайн-медіа в Реєстрі суб'єктів у сфері медіа — R40-06057

© 2005—2026, ПрАТ «Телерадіокомпанія "Люкс"», 24 Канал.