Війна і мобілізація

«Пішло все в сраку, йдемо в укриття». Проблему з укриттями в столиці так і не вирішили

“Математика вчить не рахувати кути, а вирішувати проблеми”

Як змінюються підходи до бронювання та що загрожує “ухилянтам” в процесі нового підходу до мобілізації

Шахрайство з продуктами харчування вийшло на новий рівень

Розстріляна державність. Масові репресії проти українських патріотів у Полтаві 1941–1943 років

# Вибухи лунають у Белгородській області РФ: ймовірне влучання в склад боєприпасів

ВІЙНА З РОСІЄЮ | ПНД, 2026-06-08 17:17

Версия для печати

У Бєлгородській області лунають вибухи. Видніється великий стовп диму.

Про це **пише** ASTRA.

Місцеві ЗМІ уточнюють, що насправді вибух стався на складі боєприпасів і зараз чути звуки вторинної детонації.

**«Аргумент»**

На цю тему:

- **У Криму український безпілотник зупинив рух всіх пасажирських поїздів**
- **У Ленінградській області РФ досі палає арсенал ВМФ, пожежу видно з космосу (ФОТО)**
- **Дрони знов запалили нафтовий термінал "Шесхаріс" у Новоросійську**

Share 0

Читайте «Аргумент» в **Facebook** и **Twitter**

*Если вы заметили ошибку, выделите ее мышкой и нажмите **Ctrl+Enter.***

**Коментарі**

## НОВИНИ

- 17:17 **Вибухи лунають у Белгородській області РФ: ймовірне влучання в склад боєприпасів**
- 17:03 **Уряд посилить відповідальність за систематичні порушення ПДР**
- 16:13 **"Вероніка Феншуй" радила Єрмаку, в яку саме дату призначити Татарова в ОП**
- 15:49 **Ексголова ВС Князєв пішов на угоду: 5 років тюрми з конфіскацією та понад $1 млн для ЗСУ**
- 14:58 **Конфлікт щодо підрозділу "Героїв УПА": Туск закликав Навроцького та Зеленського до відвертої розмови**
- 13:06 **Ексзакупівельника Міноборони Богдана Хмельницького судитимуть за 300 тисяч непридатних рукавиць для ЗСУ**
- 12:20 **У Криму український безпілотник зупинив рух всіх пасажирських поїздів**
- 11:59 **У Києво-Печерській лаврі молилися за гетьмана Мазепу**
- 10:52 **Соратників Орбана покарають за розкрадання грошей ЄС**
- 09:30 **OpenAI готує революційне оновлення ChatGPT: чатбот стане універсальним ШІ-помічником**

## ПІДПИСКА НА КАНАЛ

## НОВИНИ ПАРТНЕРІВ

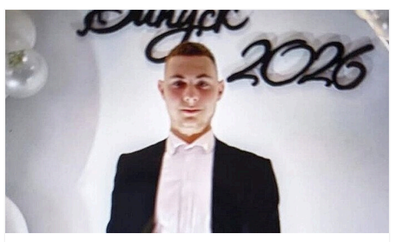

**Не повернувся після свята останнього дзвоника: на...**

ДЕТАЛЬНІШЕ

**На Волині наркозалежні з молотком напали на ветерана: що...**

ДЕТАЛЬНІШЕ

**У Дніпрі тренер з гімнастики розбещував 11-річну ученицю**

ДЕТАЛЬНІШЕ

РЕКЛАМА

**Зниклі мільйони на лікування Віктора Розового: скандал з...**

ДЕТАЛЬНІШЕ

**Скандал на хрестинах сина Аліни Гросу обурив усю країну**

ДЕТАЛЬНІШЕ

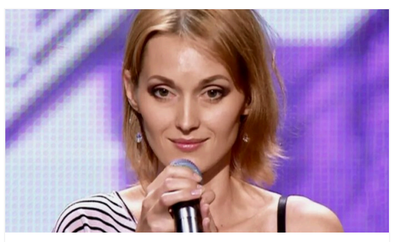

**Доля зірки Аїди Ніколайчук за океаном: ким вона стала у США**

ДЕТАЛЬНІШЕ

## ВІДЕО

**Укриттів немає, лише дощ: як працює евакуація з потягів під час атак російських загарбників**

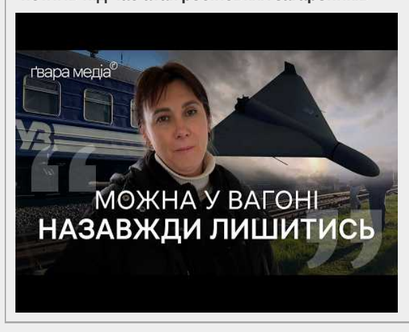


**Працює «Альфа» СБУ: Виявили. Наздогнали. Ліквідували**

**Мільйони за кордон і патріотизм для інших: Де навчаються діти посадовців?**

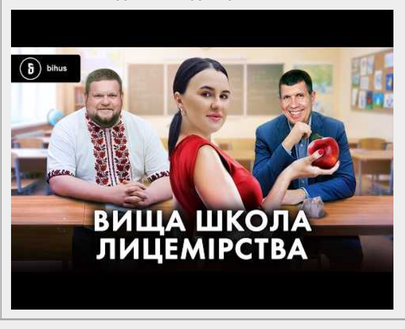




© 2011 «**АРГУМЕНТ**»

**Републікація матеріалів:** для інтернет-видань обов'язковим є пряме гіперпосилання, для друкованих видань – за запитом через електронну пошту.**Посилання або гіперпосилання повинні бути розташовані при використанні тексту - на початку використовуваної інформації, при використанні графічної інформації - безпосередньо під об'єктом запозичення.**. При републікації в електронних виданнях у кожному разі використання вставляти гіперпосилання на головну сторінку сайту **argumentua.com** та на сторінку розміщення відповідного матеріалу. За будь-якого використання матеріалів не допускається зміна оригінального тексту. Скорочення або перекомпонування частин матеріалу допускається, але тільки в тій мірі, якою це не призводить до спотворення його сенсу.

Редакція не несе відповідальності за достовірність рекламних оголошень, розміщених на сайті, а також за вміст веб-сайтів, на які дано гіперпосилання.

*Контакт:* ***uargumentum@gmail.com***