БУЛЬВАР

Коли і на скільки зрадниця Повалій сяде у в'язницю. Права на пісні путіністки вже перейшли Україні

29 травня, 14.15 Этот материал также можно прочитать на русском

Повалій відбуватиме покарання з моменту її фактичного затримання
Фото: povaliyforever / Instagram

Співачка українського походження Таїсія Повалій, яка після 2014 року виїхала до країни-агресора РФ і стала голосом кремлівської пропаганди, дістала вирок в Україні. Про це 29 травня повідомляють на сайті Офісу генерального прокурора.

28 травня Вінницький міський суд призначив Повалій 12 років ув'язнення, заборонив обіймати певні посади строком на 15 років і постановив конфіскувати все належне їй майно в дохід держави.

РЕКЛАМА

"Прокурори Вінницької обласної прокуратури довели в суді, що колишня народна артистка України й екснародна депутатка від забороненої Партії регіонів системно підтримувала державу-агресора, брала участь у пропагандистських заходах і публічно виправдовувала збройну агресію РФ проти України, – ідеться в заяві. – За матеріалами провадження, після Революції гідності й початку російсько-української війни Повалій виїхала до Росії. Відтоді вона мешкає у Москві, де продовжує творчу й підприємницьку діяльність. У 2023 році вона отримала громадянство РФ. Прокурори довели, що після виїзду до РФ Повалій системно працювала на підтримку держави-агресора, зокрема брала участь у російських пропагандистських заходах, підтримувала політику [нелегітимного російського президента Володимира] Путіна й публічно виправдовувала війну проти України".

2024 року Вищий антикорупційний суд за матеріалами прокуратури ухвалив рішення про стягнення в дохід держави активів Повалій – семи земельних ділянок у Київській області, житлового будинку, двох транспортних засобів, чотирьох одиниць зброї, майнових прав на музику й слів до дев'яти творів. 2025 року Український національний офіс інтелектуальної власності та інновацій зареєстрував за державою Україна майнові права на дев'ять пісень артистки.

Досудове розслідування за процедурою in absentia у кримінальному провадженні здійснювали слідчі УСБУ у Вінницькій області. Покарання обвинувачена відбуватиме від моменту її фактичного затримання.

У заяві не згадують чоловіка Повалій – продюсера Ігоря Ліхуту.

Автор
Галина Гришина

Поділитися

війна Росії проти України | вирок | пропаганда | зрада | Таїсія Повалій | Ігор Ліхута

РЕКЛАМА

Точний тонометр на зап'ястя: зручне, швидке і точне вимірювання

Якщо з'явилися варикозні вени або синюшні вузли, застосуйте це

МАТЕРІАЛИ ЗА ТЕМОЮ

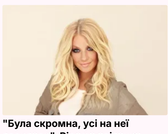
"Була скромна, усі на неї впливали". Відома співачка розповіла, як із Повалій ліпили зірку
28 травня, 11.06 БУЛЬВАР

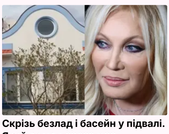
Скрізь безлад і басейн у підвалі. Який вигляд зараз має конфіскований будинок зрадниці Повалій. Відео
17 квітня, 22.43 НОВИНИ

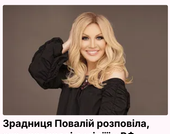
Зрадниця Повалій розповіла, хто насправді вивіз її у РФ
24 квітня, 16.30 БУЛЬВАР

БУЛЬВАР

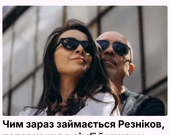
Чим зараз займається Резніков, поповнення в сім'ї й кризи у шлюбі. Відверте інтерв'ю ведучої Зорій
6 червня, 15.15 КУЛЬТУРА

Померла вдова експрезидента Франції Ширака, яка змінила "так багато життів своєю розсудливістю"
6 червня, 13.53 СВІТ

Корогодському соромно, військовим байдуже. У мережі вирує "срач" через Булгакова
6 червня, 13.16 КУЛЬТУРА

НАЙПОПУЛЯРНІШЕ

1. Кличко вразив зізнанням про розмір свого органу, важливого для кохання. Відео — 10842
2. Путінський поплічник влаштував лайливі розбірки, його гнали втришия. Відео — 5856
3. Козловського жорстоко відгамселили кулаками. Відео — 4208
4. Гучні розбірки у Вінниці – до суду суне танк. Dantes встав на бік розлученої — 4109
5. Болгарська співачка заткнула пельку Кіркорову, який привласнив її перемогу на "Євробаченні" — 3725

РЕКЛАМА

СВІЖІ НОВИНИ

- Чим зараз займається Резніков, поповнення в сім'ї й кризи у шлюбі. Відверте інтерв'ю ведучої Зорій — 6 червня, 15.15
- Померла вдова експрезидента Франції Ширака, яка змінила "так багато життів своєю розсудливістю" — 6 червня, 13.53
- Корогодському соромно, військовим байдуже. У мережі вирує "срач" через Булгакова — 6 червня, 13.16
- "Він проковтнув Депардьє". Сігал "прикотився" до Пітера і став посміховиськом у мережі. Фото — 6 червня, 12.19
- Що Ані Лорак намагається приховати від російської влади? — 6 червня, 11.49
- Гір розповів про небезпеку, яку становить для США "божевільний" Трамп — 6 червня, 08.05
- Джилл Байден відверто розповіла про ворожнечу з Меланією Трамп — 6 червня, 00.50
- "Ера нареченої". Квіткова влаштувала дівич-вечір перед весіллям із Бражком — 5 червня, 21.17
- Елегантна й сяюча. 93-річна Джоан Коллінз змусила шанувальників верещати в захваті. Фото — 5 червня, 15.09
- Зробіть це підживлення на початку червня – і цибуля виросте як кулак — 5 червня, 17.32

Більше новин

БЛОГИ

Вадим Крищенко
У Москві Євдокимов обладнав помешкання з портретом Шевченка. Повернулась із Сибіру мати-"бандерівка"

Юрій Рибчинський
Про цінність культури згадують лише тоді, коли її стовпи – у могилах

Олена Курбанова
Ні в кого так сильно не вірю, як у свою країну. Тому й народжувати буду тут

Анна Маляр
Це комплекс Путіна – бути "затребуваним самцем". Для фюрера створюють міфи про коханок. Зараз, напередодні виборів, нові чутки, нова нібито пасія

Олександр Ягольник
100 млн грн, чесно зароблених українським шоу-бізнесом у 2021 році, осіли у чиновницьких кишенях

Більше свіжих блогів

© 2026. Всі права захищені Designed by Kiseleu

Всі матеріали, які розміщені на цьому сайті з посиланням на агентство "Інтерфакс-Україна", не підлягають подальшому відтворенню та/або розповсюдженню в будь-якій формі, крім як з письмового дозволу.

Усі опубліковані фотоматеріали Depositphotos.ua не підлягають подальшому відтворенню та/або розповсюдженню в будь-якій формі без письмового дозволу компанії.

Матеріали, позначені піктограмами PR, "Інновація", "Думка", "Персона", "Актуально", "Вибори" та "Вплив", публікуються на правах реклами.

Комерційні матеріали можуть розміщуватися у розділі "Пресрелізи". У випадках суспільної значущості публікація в цьому розділі допускається і на безоплатній основі.

Вебсайт "Інтернет-видання "ГОРДОН", ідентифікатор в Реєстрі суб'єктів у сфері медіа: R40-05269

вул. Професора Підвисоцького, 6-В, м. Київ, Україна, 01103

Призначено для осіб, старших за 21 рік