ОСТАННІ НОВИНИ

12:06 Лобода втратила розкішний особняк у росії: фото викликали ажіотаж у мережі

12:00 У лікарні помер 12-річний хлопчик, якого збила суддя у Кривому Розі: що відомо

12:04 Сотні тисяч з бюджету та від пов'язаних з ним організацій: стало відомо, скільки заробляв Шабунін під час служби

12:25 «Вирвав зубами чеку за чекою й закидав гранатами ворога, як у бойовику»: історія штурмовика, що здолав страх сміхом

12:15 Мобілізація потребує змін: Федоров жорстко розкритикував роботу ТЦК

12:00 Україна створила ракету для аеростатів, яку не бачать РЕБ

11:41 росіяк накачає бензинова

ЖИТТЄВІ ІСТОРІЇ

Героїня «ФАКТІВ» Таня Вороніна, яку 16 років тому спотворив січчаною кислотою ображений залицьльник, народила двійнят

12:25 — 1 липня 2022

Лариса КРУПІНА, «ФАКТИ»

Таня вже вдома й може давати інтерв'ю.

— Я народила 23 червня, але тільки зараз можу трохи розповісти про це, — втомленим голосом сказала Таня у слухавку. — Так що у вашої історії — щасливий кінець!

І справді, слідкучи за долею нашої героїні, яку 16 років тому облив кислотою колишній залицьльник, ми весь час переживали: чи стане у дівчини сил повернутись до нормального життя, як складеться її жіноча доля? Адже обличчя і тіло дівчини, які спотворив нелюдь, зазнало страшних змін.

Кислота з'їла обличчя і перетворила одяг на лахміття

«ФАКТИ» багато років стежили за долею Тані Вороніної із села Данилівка Васильківського району Київської області, яку у липні 2006 року облив кислотою колишній залицьльник, що був на 12 років старшим 16-річної дівчини. Він приховував, що у удівець і виховує разом з тещею чотирьох дітей. Таня стала зустрічатися з іншим...

Коли дівчина вийшла з під'їзду власного будинку, побачила що біля нього вештається колишній. Він почав заохочувати Таню до розмови. Та відрубала: *«Коли ти вже відстанеш від мене!»* І, навче не уповільненому фільмуванні, побачила, як той вихлюпує їй в обличчя рідину з пляшки, що тримав у руках.

Болю не було. Спочатку навіть подумала, що це пиво. Обурено додала: *«Ну що? Тепер легше стало?»*. І тільки коли наладник вилив залишок рідини їй в обличчя, відчула нестерпний біль. Пропеченний кислотою одяг перетворився на лахміття. Обличчя — на безформну кулю.

Вона ледь дісталася *дому*, де мама викликала «швидку».

Операції. Нестерпний біль. І біль душевний, адже хлопець, до якого Таню привернував колишній залицьльник, пішов від неї. Сказав їй мамі, що не готовий до труднощів.

У квітні 2007 року у Васильківському райсуді Київської області нападника судили, дали десять років. Термін був за два злочини: заподіяння тяжких тілесних ушкоджень та крадіжку, вчинену раніше. Злочинець був незгодний. Надіслав своїй жертві обуреного листа, що такий термін — *«це вже як би занадто»*. Вона йому відписала, що «занадто» — це коли шия після опіків зрослася з головою і ти не можеш обернутися, а повертаєшся всім тулубом". На той час Таня перенесла вже 10 операцій. Загалом — близько двадцяти.

«Був ще третій ембріон. Але він завмер...»

Дівчина не здавалася. З відзнакою закінчила заочне відділення Національного транспортного університету за спеціальністю «митний контроль». Працювала оператором в агентстві нерухомості, секретарем у лікарні, касиром у супермаркеті. У 2016 році її запросили на телешоу «Поверніть мені красу» каналу «1+1», де витягли сторонніє тіло — сітку в шиї, яка не прижилася під час попередньої операції, і закрили таким чином цю рану, що не гоїлася, прибрали 25-сантиметровий рубець від шиї до живота — слід від кислоти, підсилили повіки, підправили правий кусочок губи, зробили риноластику.

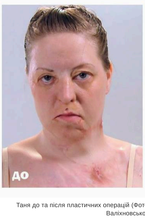

Таня до та після пластичних операцій (Фото зі сторінки пластичного хірурга Ростислава Валіхновського у Facebook)

— Операціями керував відомий український пластичний хірург Ростислав Валіхновський, — пригадує Таня. *— Було все, як у казці. На проекті я сиділа на 10 кілограмів. Повірила в себе. А незабаром зустріла Андрія. Деякі хлопці, роздивившись рубці на шиї (вони стали набагато меншими, але нікуди не подінеш), просто зникали. Андрій зникати не став, але чесно по телефону сказав: «Ми можемо бути лише друзями. Спокуняв бути не може».*

Таня, яка мала легку вдачу, шалену енергетику і навчилася філософськи ставитися до життя, відповіла: *«Окей, якщо тобі некомфортно, спокуняв не буде»*, після чого здивований Андрій запросив її на побачення... Через два тижні познайомив із батьками, а за вісім місяців запропонував руку й серце.

П'ять років у шлюбі вона намагалася стати мамою. Та дві вагітності закінчилися невдало. Жінка пішла в Голосієво, в монастир, до матінки Аліпії, — просити дитину. І за два тижні виявила, що вагітна.

— У мене була незвичайна ситуація, — розповідає Таня. *— Я була вагітна, але тривала овуляція, і за два тижні я завагітніла знову. Тобто, лікарі сказали, що у мене двійня з розривом у дати зачаття два тижні. І був ще третій ембріон. Але він, на жаль, завмер...*

У мене була незвичайна ситуація, - розповідає Таня. - Я була вагітна, але тривала овуляція, і за два тижні я завагітніла знову.

Вагітність вона носила як кришталеву вазу.

— Почувши про війну, відразу ж вийхали з чоловіком і сестрою-двійняшкою Анею до Хмельницької області, — розказує моя співбесідниця. — А на початку травня повернулася до Києва. Мені зголося, що тут уже спокійно.

«Розумієш, що ніколи так не любила»

— Народжувала в Києві, в четвертому пологовому, що на метро «Мінська», — розповідає щаслива мама. *— Там чудові фахівці. Напередодні в три тижні лежала на збереженні. Виявили на УЗД, що у малят велика різниця у вазі, тому дозволили вагу найменшого до норми. Почала народжувати о 14:00 23 червня. О 17: 25 з'явився перший. Я його народила самостійно. Він був малий — 2080 грамів, зріст 46 сантиметрів. Може, тому й вигулькнув швидко (сміється). А другого ніяк народити не могла. Виявляється, він перевернувся, коли вийшов перший.*

Згодом лікарі зрозуміли, що природним шляхом другого народити не виходить, і зробили мені кесарів розтин. Другий пацан побачив світ через дві години дев'ять хвилин, о 19:34. Мав 3160 грамів і 53 сантиметри зросту.

— Цікаво, це було схоже на те, як вас з сестрою-двійнятком народжувала мама?

— Та вона взагалі не знала, що у неї буде двійня! В ті роки УЗД було тільки в Києві, і мамі у Василькові по серцебиттю плода (не знаю, що це за практика) визначили одного хлопчика. Тоді першого, о 18:00, народилася Аня, вона теж була вагою менша, о 18:30 — вже я. Мама була у шоці. Оце сюрприз!

— В Ані теж двійнята?

— Ні, має двох хлопців різного віку. Артемчику — 12, Кирилку — 2. Так що у нашої молоденької бабусі вже четверо хлопців-онуків. Вона ще мріє і про дівчинку!

— Тато був на пологах?

— Був. Хоча я й просила, щоб Андрій не їхав. Але з ним було однозначно легше.

— На кого схожі козаки? Вже видно?

— Той, що менший, спокійний, незалежний, схожий на чоловіка. Він самостійніший. Не капризує. Ми його назвали Ростиславом, на честь хірурга Валіхновського, який робив мені пластичні операції. Ну, і тому, що йому рости треба... (Сміється.) Другий у нас зветься Мирослав. Він набагато крутніший, схожий на мене. І більше потребує мами за вдачею.

— Мама ваша щаслива? Пам'ятаю, як вона хвилювалася за вашу жіночу долю.

— Ще й як! В пологовому будинку плакала від хвилювання. Дочекалася!

Вона трохи побула зі мною вдома, допомагала з малюками. Потім поїхала додому, на Київщину. В неї робота. Все казала, що не зжила да сирен. Там, де вона живе, їх немає. Та ще й ліфт у нас страшно гуде...

— А ви звикли до сирен?

— Так...

— Ховаєтесь, коли тривога?

— До бомбосховища не їдемо. Ховаємось за принципом «дві стіни». Коли хлопці підростуть трохи, поїдемо, можливо, до свекрухи в Хмельницьку область, де більш безпечно. Зараз боїшся їх кудись особливо пересувати... Вони такі ще маленькі, такі беззахисні. Ще нічого не говорять. Але дивишся на них, і розумієш, що ніколи так не любила...

Раніше «ФАКТИ» розповідали про 21-річну мешканку Бучі, яка народжувала в нелюдських умовах під час наступу рашистів — без світла, води й під вибухи за вікном.

Фото з сімейного альбому

Читайте нас у Facebook

11731

До змісту розділу

Побачили помилку? Виділіть її та натисніть CTRL+Enter

Друкована версія | Лист редакторові | Поскаржитися

Поділитися | Поділитися | Твітнути

ПОПУЛЯРНЕ

1 Українські пенсіонери не чекатимуть на свої пенсії 40 років: суд поставив крапку у справі про скандальну постанову уряду
11 червня 2026 12:54

2 Археологічна сенсація: унікальні шапка та пояс скіфської доби, яким більше 2500 років, знайдені на Більському городищі
14 червня 2026 12:24

3 «Вона мучить мене вже багато років»: таємниця загибелі Діна Ріда, якої кинув виклик США і СРСР, не розкрита і через 40 років
12 червня 2026 12:25

4 «Я стріляв по машині з літерою „Д", але вигадав, що там були цивільні, аби тільки припинили мене катувати»: колишній полонений «азовець» написав книгу «Окраїна»
13 червня 2026 11:05

5 «Після влучання „Шахеда" з-під завалів ми витягли десь 15 собак і котів»: волонтери спільноти «Київські кажани» допомагають постраждалим людям
9 червня 2026 12:24

* Рейтинг формується за останні 7 дня

Погода 17.06.26, вдень
Київ
+22° відчувається: 48% тиск: 746 мм вітер: 4 м/с, Західний
Погода на 10 днів від sinoptik.ua

БІЛЬШЕ У РОЗДІЛІ:

Не шкодую, що Бог дав таких дітей, — мати-героїня одна виховує п'ятьох дітей, четверо з них — з інвалідністю
24 березня 2022 13:48

«Свого чоловіка та донечку ніколи не бачила»: після втрати зору у 28 років вінничанка створила рок-групу музикантів з особливими потребами
2 лютого 2022 17:20

Дитина-калькулятор: 15-річний школяр множить десятки, сотні та мільйони в умі
1 лютого 2022 18:05

«Під час обстрілу я зудувала чоловіка та молилась»: у родині Олени Кукли всі захищали Україну — вона, її син, чоловік і брат
22 січня 2022 12:40

«Йти на війну мене вже ніхто не відмовляє»: вдова атовця покинула роботу вчителя і стала сержантом в частині кохаючого
21 січня 2022 12:40

ЗАРАЗ ЧИТАЮТЬ

Тельцям — «гороскоп» та досвід, Стрільцям — «Відьма Жезлів» і «Перевертень», Водолеям — «Сфінкс» та пробудження: Таро-прогноз на 17 червня

Газ для українців різко подорожчає: тариф зросте/ть вже цієї осені

Як правильно використовувати капсули для гранат: помилки та корисні лайфхаки

Зелень не зв'яне навіть через тиждень, лайфхак від шеф-кухаря

Новини партнерів

Мапа сайту

Новини | Україна | Політика | Гроші | Події
Світ | Пряма лінія | Блоги | Спорт | Футбол
Культура | Шоу-бізнес | Фотоя дня | Суспільство | Стиль життя
Книга рецептів | Люди та звірі | Життєва історії | 25 років потому
Історія сучасності | Наука та технології | Клуб спонсорів | Запитайте у фактів
Імпрезнини дня | Гороскоп | Курс валют | Фотобанки | Погода

Реклама | Передплата | Контакти | Привітання і співчуття | Правила користування сайтом fakty.ua

© 1997—2026 «Факти та коментарі»
Усі права на матеріали сайту охороняються у відповідності до законодавства України.
Матеріали під рубрикою «На правах реклами», «Реклама», а також позначені символом ₽ публікуються у якості реклами та мають інформаційно-комерційний характер.