ОСТАННІ НОВИНИ

- 19:56 **Названо речовину, без якої страждають мозок, серце та імунітет**
- 18:25 Тереза — «Закохані» та делеговий вибір, Тельцям — «Тут Пентаклів» і шанс на успіх: Таро-прогноз на 18 червня
- 18:25 Ритуг бізнес та святкує перемогу в Британії: Меган Маркл заангажувала новим відео
- 18:05 Чайник буде як новий: метод, що позбавляє накипу надовго
- 17:45 Такий єдиний у світі: Дмитро Комаров продає власний «скарб»
- 17:32 Від фортифікацій до офшорів: Желеняк заявив про гучний скандал у Держфінмоніторингу
- 17:24 Ліміти на пальне та загроза зриву збору врожаю: криза у рф наростає

ЖИТТЄВІ ІСТОРІЇ

Героїня «ФАКТІВ» Таня Вороніна, яку 16 років тому спотворив січчаною кислотою ображений залицьльник, народила двійнят

12:25 — 1 липня 2022

Лариса КРУПІНА, «ФАКТИ»

Таня вже вдома й може давати інтерв'ю.

— Я народила 23 червня, але тільки зараз можу трохи розповісти про це, — втомленим голосом сказала Таня у слухавку. — Так що у вашої історії — щасливий кінець!

І справді, слідкучи за долею нашої героїні, яке 16 років тому облив кислотою колишній залицьльник, ми весь час переживали: чи стане у дівчини сил повернутись до нормального життя, як складеться її жіноча доля? Адже обличчя і тіло дівчини, які спотворив нелюдь, зазнало страшних змін.

Кислота з'їла обличчя і перетворила одяг на лахміття

«ФАКТИ» багато років стежили за долею Тані Вороніної із села Данилівка Васильківського району Київської області, яку у липні 2006 року облив кислотою колишній залицьльник, що був на 12 років старшим 16-річної дівчини. Він приховував, що у удівець і виховує разом з тещею чотирьох дітей. Таня стала зустрічатися з іншим...

Коли дівчина вийшла з під'їзду власного будинку, побачила що біля нього вештається колишній. Він почав заохочувати Таню до розмови. Та відрубала: *«Коли ти вже відстанеш від мене!»* І, навіч в уповільненому фільмуванні, побачила, як той вихлюпує їй в обличчя рідину з пляшки, що тримав у руках.

Болю не було. Спочатку навіть подумала, що це пиво. Обурено додала: *«Ну що? Тепер легше стало?»*. І тільки коли наладник вилив залишок рідини їй в обличчя, відчула нестерпний біль. Пропеченний кислотою одяг перетворився на лахміття. Обличчя — на безформну кулю.

Вона ледь дісталася *дому*, де мама викликала «швидку».

Операції. Нестерпний біль. І біль душевний, адже хлопець, до якого Таню привернував колишній залицьльник, пішов від неї. Сказав їй мамі, що не готовий до труднощів.

У квітні 2007 року у Васильківському райсуді Київської області нападника судили, дали десять років. Термін був за два злочини: заподіяння тяжких тілесних ушкоджень та крадіжку, вчинену раніше. Злочинець був незгодний. Надіслав своїй жертві обуреного листа, що такий термін — *«ще вже як би занадто»*. Вона йому відписала, що «занадто» — це коли шия після опіків зрослася з головою і ти не можеш обернутися, а повертаєшся всім тулубом". На той час Таня перенесла вже 10 операцій. Загалом — близько двадцяти.

«Був ще третій ембріон. Але він завмер...»

Дівчина не здавалася. З відзнакою закінчила заочне відділення Національного транспортного університету за спеціальністю «митний контроль». Працювала оператором в агентстві нерухомості, секретарем у лікарні, касиром у супермаркеті. У 2016 році її запросили на телепроект «Поверніть мені красу» каналу «1+1», де витягли сторонніє тіло — сітку в шиї, яка не прижилася під час попередньої операції, і закрили таким чином цю рану, що не гоїлася, прибрали 25-сантиметровий рубець від шиї до живота — слід від кислоти, підсоргрували повіки, підправили правий куточок губи, зробили риноластику.

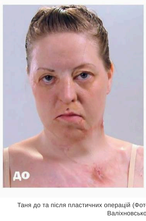

Таня до та після пластичних операцій (Фото зі сторінки пластичного хірурга Ростислава Валіхновського у Facebook)

— Операціями керував відомий український пластичний хірург Ростислав Валіхновський, — пригадує Таня. *— Було все, як у казці. На проекті я скуліла на 10 кілограмів. Повірила в себе. А незабаром зустріла Андрія. Деякі хлопці, роздивившись рубці на шиї (вони стали набагато меншими, але нікуди не подінеш), просто зникали. Андрій зникати не став, але чесно по телефону сказав: «Ми можемо бути лише друзями. Спокуняв бути не може».*

Таня, яка мала легку вдачу, шалену енергетику і навчилася філософськи ставитися до життя, відповіла: *«Окей, якщо тобі некомфортно, спокуняв не буде»*, після чого здивований Андрій запросив її на побачення... Через два тижні познайомив із батьками, а за вісім місяців запропонував руку й серце.

П'ять років у шлюбі вона намагалася стати мамою. Та дві вагітності закінчилися невдало. Жінка пішла в Голосіємо, в монастир, до матінки Аліпії, — просити дитину. І за два тижні виявила, що вагітна.

— У мене була незвичайна ситуація, — розповідає Таня. *— Я була вагітна, але тривала овуляція, і за два тижні я завагітніла знову. Тобто, лікарі сказали, що у мене двійня з розривом у дати зачаття два тижні. І був ще третій ембріон. Але він, на жаль, замер...*

У мене була незвичайна ситуація, - розповідає Таня. - Я була вагітна, але тривала овуляція, і за два тижні я завагітніла знову.

Вагітність вона носила як кришталеву вазу.

— Почувши про війну, відразу ж виїхали з чоловіком і сестрою-двійняшкою Анею до Хмельницької області, — розказує моя співбесідниця. — А на початку травня повернулася до Києва. Мені зголося, що тут уже спокійно.

«Розумієш, що ніколи так не любила»

— Народжувала в Києві, в четвертому пологовому, що на метро «Мінська», — розповідає щаслива мама. *— Там чудові фахівці. Напередодні в три тижні лежала на збереженні. Виявили на УЗД, що у малят велика різниця у вазі, тому доводіли вагу найменшого до норми. Почала народжувати о 14:00 23 червня. О 17: 25 з'явився перший. Я його народила самостійно. Він був малий — 2080 грамів, зріст 46 сантиметрів. Може, тому й вигулькнув швидко (сміється). А другого ніяк народити не могла. Виявляється, він перевернувся, коли вийшов перший.*

Згодом лікарі зрозуміли, що природним шляхом другого народити не виходить, і зробили мені кесарів розтин. Другий пацан побачив світ через дві години дев'ять хвилин, о 19:34. Мав 3160 грамів і 53 сантиметри зросту.

— Цікаво, це було схоже на те, як вас з сестрою-двійнятком народжувала мама?

— Та вона взагалі не знала, що у неї буде двійня! В ті роки УЗД було тільки в Києві, і мамі у Василькові по серцебиттю плода (не знаю, що це за практика) визначили одного хлопчика. Тоді першого, о 18:00, народилася Аня, вона теж була вагою менша, о 18:30 — вже я. Мама була у шоці. Оце сюрприз!

— В Ані теж двійнята?

— Ні, має двох хлопців різного віку. Артемчику — 12, Кирилку — 2. Так що у нашої молоденької бабусі вже четверо хлопців-онуків. Вона ще мріє і про дівчинку!

— Тато був на пологах?

— Був. Хоча я й просила, щоб Андрій не їхав. Але з ним було однозначно легше.

— На кого схожі козаки? Вже видно?

— Той, що менший, спокійний, незалежний, схожий на чоловіка. Він самостійніший. Не капризує. Ми його назвали Ростиславом, на честь хірурга Валіхновського, який робив мені пластичні операції. Ну, і тому, що йому рости треба... (Сміється.) Другий у нас зветься Мирослав. Він набагато крутніший, схожий на мене. І більше потребує мами за вдачею.

— Мама ваша щаслива? Пам'ятаю, як вона хвилювалася за вашу жіночу долю.

— Ще й як! В пологовому будинку плакала від хвилювання. Дочекалася!

Вона трохи побула зі мною вдома, допомагала з малюками. Потім поїхала додому, на Київщину. В неї робота. Все казала, що не зжила да сирен. Там, де вона живе, їх немає. Та ще й ліфт у нас страшно гуде...

— А ви звикли до сирен?

— Так...

— Ховаєтесь, коли тривога?

— До бомбосховища не їдемо. Ховаємось за принципом «дві стіни». Коли хлопці підростуть трохи, поїдемо, можливо, до свекрухи в Хмельницьку область, де більш безпечно. Зараз складні це все так умовно. Зараз бойшся їх кудись особливо пересувати... Вони такі ще маленькі, такі беззахисні. Ще нічого не говорять. Але дивишся на них, і розумієш, що ніколи так не любила...

Раніше «ФАКТИ» розповідали про 21-річну мешканку Бучі, яка народжувала в нелюдських умовах під час наступу рашистів — без світла, води й під вибухи за вікном.

Фото з сімейного альбому

Читайте нас у Facebook

11734

До змісту розділу

Побачили помилку? Виділіть її та натисніть CTRL+Enter

Друкована версія | Лист редакторові | Пожаліться

Поділитися | Поділитися | Твітнути

ПОПУЛЯРНЕ

1. Українські пенсіонери не чекатимуть на свої пенсії 40 років: суд поставив крапку у справі про скандальну постанову уряду — 11 червня 2026 12:54
2. Археологічна сенсація: унікальні шапка та пояс скіфської доби, яким більше 2500 років, знайдені на Більшовиному городищі — 14 червня 2026 12:24
3. «Вона мучить мене вже багато років»: таємниця загибелі Діна Ріда, якої кинув виклик США і СРСР, не розкрита і через 40 років — 12 червня 2026 12:25
4. «Я стріляв по машині з літерою „Z", але вигадав, що там були цивільні, але тільки припинили мене катувати»: колишній полонений «азовець» написав книгу «Окрєда» — 13 червня 2026 11:25
5. «Після влучання „Шахеда" з-під завалів ми витягли десь 15 собак і котів»: волонтери спільноти «Київські кажани» допомагають постраждалим людям — 9 червня 2026 12:24

* Рейтинг формується за останні 7 днів

Погода 17.06.26, вечір
Київ
+21° вологість: 47% тиск: 746 мм
вітер: 3 м/с, Західний
Погода на 10 днів від sinoptik.ua

БІЛЬШЕ У РОЗДІЛІ:

- Не шкодую, що Бог дав таких дітей, — мати-героїня одна виховує п'ятьох дітей, четверо з них — з інвалідністю — 24 березня 2022 13:48
- «Свого чоловіка та донечку ніколи не бачила»: після втрати зору у 28 років вінничанка створила рок-групу музикантів з особливими потребами — 2 лютого 2022 17:20
- Дитина-калькулятор: 15-річний школяр множить десятки, сотні та мільйони в умі — 1 лютого 2022 18:05
- «Під час обстрілу я зодувала чоловіка та молилась»: у родині Олени Кукли всі захищали Україну — вона, її син, чоловік і брат — 22 січня 2022 12:40
- «Йти на війну мене вже ніхто не відмовляв»: вдова втовщя покинула роботу вчителя і стала сержантом в частині кохаючого — 21 січня 2022 12:40

ЗАРАЗ ЧИТАЮТЬ

- Тельцям — «Корфант» та досвід, Стрільцям — «Відьма Жезлів» і «Ворожіння» Відолгіна — «Сфе» та пробудження: Таро-прогноз на 17 червня
- Газ для українців різко подорожчає: тарифи зростуть вже цієї осені
- Зелень не зв'яне навіть через тиждень. Лайфхак від шеф-кухарів
- Як правильно використовувати капсули для пранні: помилки та корисні лайфхаки

Новини партнерів

Мапа сайту

Новини | Україна | Політика | Гроші | Події
Світ | Пряма лінія | Блоги | Спорт | Футбол
Культура | Шоу-бізнес | Фотоархів | Суспільство | Стиль життя
Книга рецептів | Люди та звірі | Життєва історії | 25 років потому
Історія сучасності | Наука та технології | Клуб споживачів | Запитайте у фактів
Імпрезнячки дня | Гороскоп | Курс валют | Фотоархів | Погода

Реклама | Передплата | Контакти | Привітання і співчуття | Правила користування сайтом fakty.ua

© 1997—2026 «Факти та коментарі»
Усі права на матеріали сайту охороняються у відповідності до законодавства України.
Матеріали під рубрикою «На правах реклами», «Реклама», а також позначені символом ₽ публікуються у якості реклами та мають інформаційно-комерційний характер.